

# IN DER STADT



B2 Berlin-Spandau

Berlin-Wannsee

# HALTESTELLE I

# WIR LERNEN



Brandenburger Tor



Nauener Tor



St.-Peter u. Paul Kirche



St. Nikolai-kirche

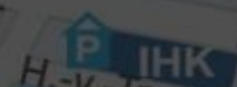

IHK  
Einfahrt

Hbf. Potsdam



A10-AS Michendorf

A115 Berliner Ring

Pdm.-Babelsberg

Werder (H.) / Brandenburg a.d.Havel

Havel

Havel

Hegelallee

Gutenbergstr.

Brandenburger Str.

Charlottenstr.

Dortustr.

Breite

Dortustr.

York-York-Str.

York-Str.

Film-museum

Str. 11

H.-v.-Iresckow-Str.

Fr.-Ebert-Str.

Friedrich-Ebert-Str.

Am

St. Nikolai-kirche

Lange Brücke

Babelsberger Str.

Fr.-List-Str.

Kurfürsten-Str.

H.-Thom-Str.

Behlerstr.

Nuthe-Str.

Humboldtbrücke

Kanal

Freundschaftsinsel

Str.

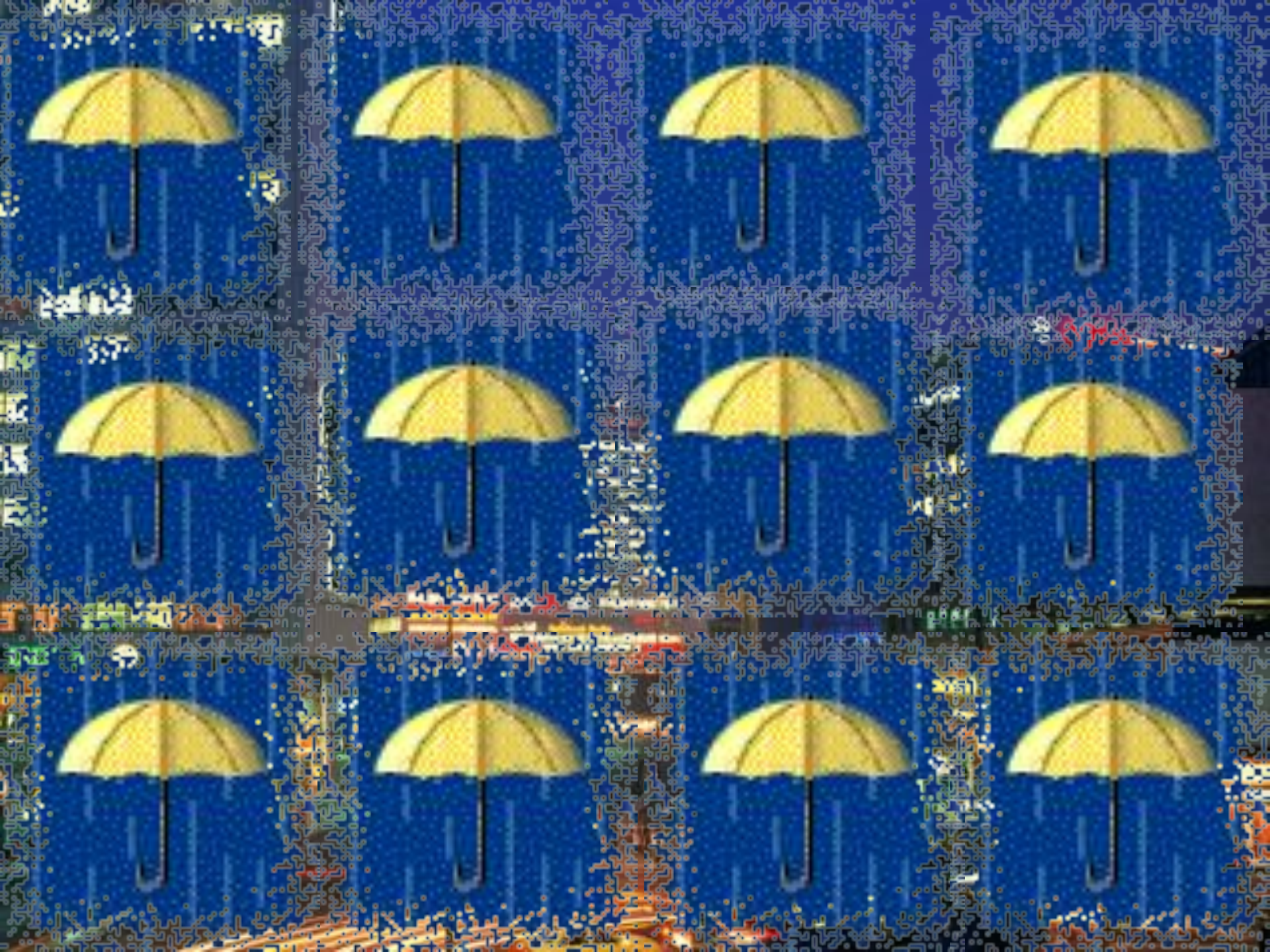

# *Meine Stadt!*

A stylized, colorful illustration of a cityscape with various buildings in shades of blue, green, orange, and purple. The buildings are set against a dark blue background with yellow stars and orange lightning bolts. The entire scene is framed by a large, glowing blue circle.

Meine Stadt!

Das Schloss, der Park!

Links die Kirche, rechts der Markt.

Vorn die Post,

die Apotheke,

die Geschäfte an der Ecke.

Ein Museum

in der Mitte,

kommt hierher, besucht es bitte!

Dort am Rande

liegt der Zoo.

Gleich daneben ein Bistro.

Da die Burg,

hier ein Betrieb.

Meine Stadt, ich hab' dich lieb!



die Burg



die Stadt



die Kirche



die Apotheke



die Post



der Markt



das Geschäft



das Schloss



der Zoo



das Museum



der Betrieb



der Zirkus

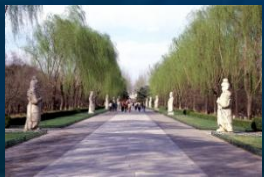

der Park



die Schule



das Bistro

\_\_\_\_\_!  
\_\_\_\_\_, \_\_\_\_\_!  
Links \_\_\_\_\_,  
rechts \_\_\_\_\_.  
Vorn \_\_\_\_\_,  
\_\_\_\_\_,  
\_\_\_\_\_ an der Ecke.

\_\_\_\_\_ in der Mitte,  
kommt hierher,  
besucht es bitte!  
Dort am Rande  
Liegt \_\_\_\_\_.  
Gleich daneben

\_\_\_\_\_  
Da \_\_\_\_\_,  
Hier \_\_\_\_\_;  
\_\_\_\_\_!

Meine \_\_\_\_\_ lieb!



B2 Berlin-Spandau

Berlin-Wannsee

# HALTESTELLE II



# WIR ÜBEN



Werder (H.) / Brandenburg a.d.Havel

A115 Berliner Ring

Pdm.-Babelsberg

A10-AS Michendorf

Brandenburger Tor

St.-Peter u. Paul Kirche

St. Nikolai-kirche

Hbf. Potsdam





*die*   *das*   *der*

**Nominativ**



*der*   *dem*   *dem*

**Dativ**

*die*   *das*   *den*

**Akkusativ**





- Peter wohnt in (der, die, dem) Stadt.
- Sie geht in (der, dem, das) Theater.
- Kommst du in (die, das, den) Zoo?
- Geht ihr in (der, die, den) Schule gern?
- In (das, der, dem) Park spielen die Kinder.
- Die Oma arbeitet in (dem, der, den) Museum.



über



in der  
Mitte



hinter



an



auf



vor



unter



in

← links



rechts →

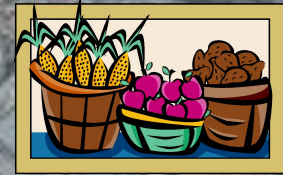
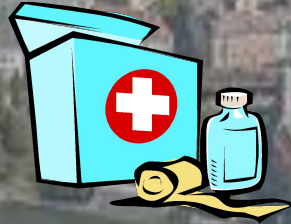
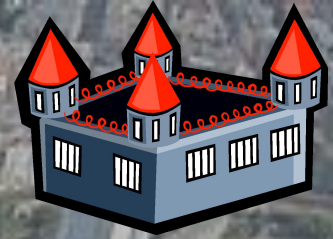

**hoch**

**hässlich**

**kurz**

**dunkel**

**alt**

**breit**

**schmutzig**

**neu**

**sauber**

**hell**

**niedrig**

**groß**

**eng**

**schön**

**klein**

**lang**



**Die Kirche ist hell.  
Die Burg ist alt.  
Das Schloss ist hoch.  
Der Park ist schön.  
Der Clown ist groß.  
Der Zoo ist schmutzig.**

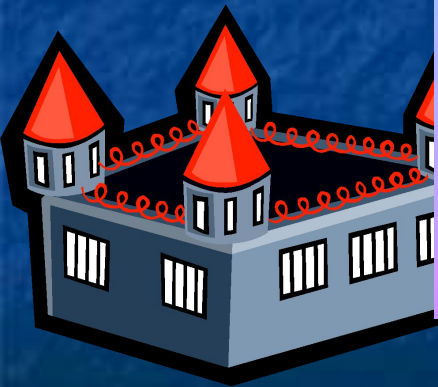

B2 Berlin-Spandau

Berlin-Wannsee

# HALTESTELLE III



Brandenburger Tor



P IHK  
H.-v.-Iresckow-Str.  
Einfahrt

# WIR SPRECHEN

A10-AS Michendorf

Werder (H.) / Brandenburg a.d.Havel

A115 Berliner Ring

Pdm.-Babelsberg



**Wo liegt  
deine Schule?**

**Sind hier viele  
Museen?**

**Ist hier viel  
Grün?**

**Ist deine Stadt  
alt oder neu?**

**Was ist in der  
Stadtmitte?**

**Was liegt am  
Stadttrand?**

**Was steht  
an der Schule?**

**Wie findest du  
deine Stadt?**

**ALLES GUTE!**



**VIELEN DANK!**