

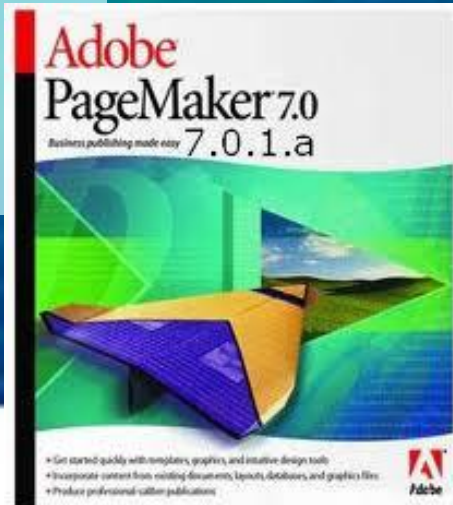

# Adobe PageMaker

1. Інтерфейс користувача
2. Підготовка публікації
3. Установки PageMaker

# Продукти компанії Adobe

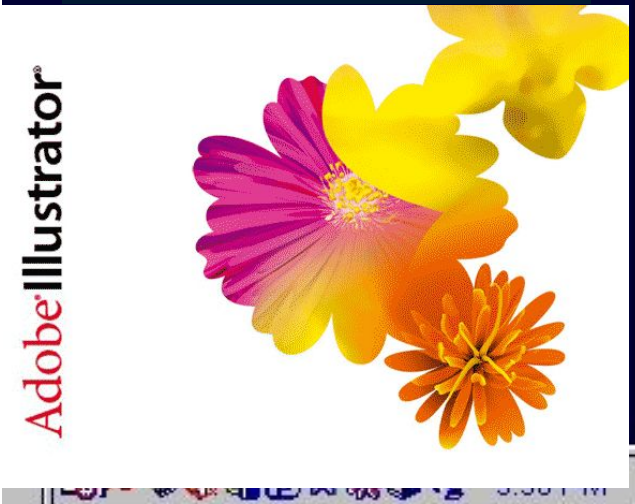
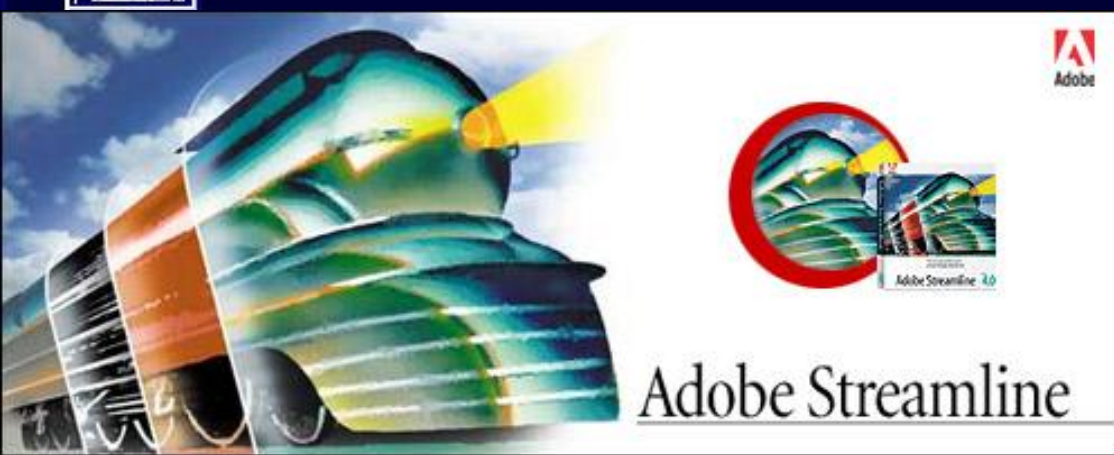

# 1. Інтерфейс користувача

- Головне вікно програми та меню

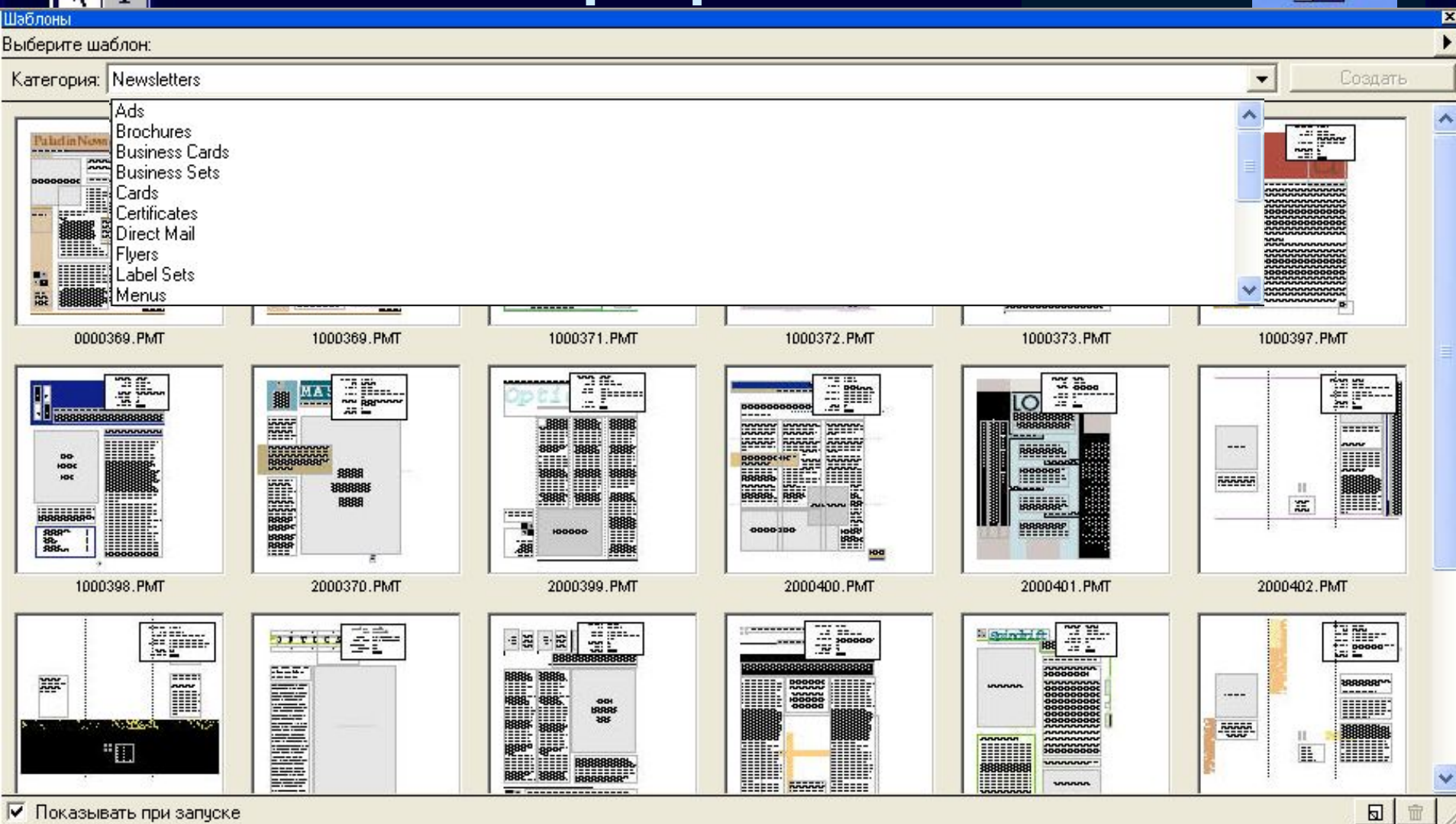

# Вікна документів

Untitled-2  
Untitled-3  
Untitled-1

Перейти к странице... Alt^G  
Вставить страницы...  
Удалить страницы...  
Сортировать страницы...  
Пролистать назад ^PgUp  
Пролистать вперед ^PgDn  
Границы колонок...  
Скопировать направляющие шаблона  
Автозаполнение

Количество колонок: 1  
Средник (интервал): 5 мм  
 Настройка макета

OK  
Отменить

Перелистывания сторінок

Робочий стіл  
— для  
- мозаїка  
- зручності  
- каскад  
МОНТАЖУ

9:50 PM

# Режими відображення документів та масштабування

<Ctrl>+<5> - 50%;  
 <Ctrl>+<7> - 75%;  
 <Ctrl>+<1> - 100%;  
 <Ctrl>+<2> - 200%;  
 <Ctrl>+<4> - 400%;  
 <Ctrl>+<+> - Zoom In  
 (Увеличить);  
 <Ctrl>+<-> - Zoom Out  
 (Уменьшить).

Adobe PageMaker 7.0 - [Untitled-6]

Файл Редактирование Макет Текст Элемент Сервис  
 Просмотр Окно Помощь

- ✓ Показать элементы шаблона
- ✓ Показать непечатные элементы Alt^N
- Увеличить
- Уменьшить
- Реальный ра
- Целая страни
- Монтажный с
- Масштаб
- Спрятать ли
- Выровнять п
- Закрепить н
- ЛКМ
- ✓ Выровнять п
- Закрепить н
- Удалить нап
- Направляющ
- Спрятать полосы прогона

Вырезать  
 Скопировать  
 Вклеить  
 Удалить

Реальный разме  
 ✓ Целая страница  
 Монтажный стол

25% от размера  
 50% от размера  
 75% от размера  
 100% от размер  
 200% от размер  
 400% от размер

Заказной масштаб...

Cut  
 Copy  
 Paste  
 Clear

Actual Size  
 ✓ Fit in Window  
 Entire Pasteboard

25% Size  
 50% Size  
 75% Size  
 100% Size  
 200% Size  
 400% Size

Other View...

# Лінійки та направляючі

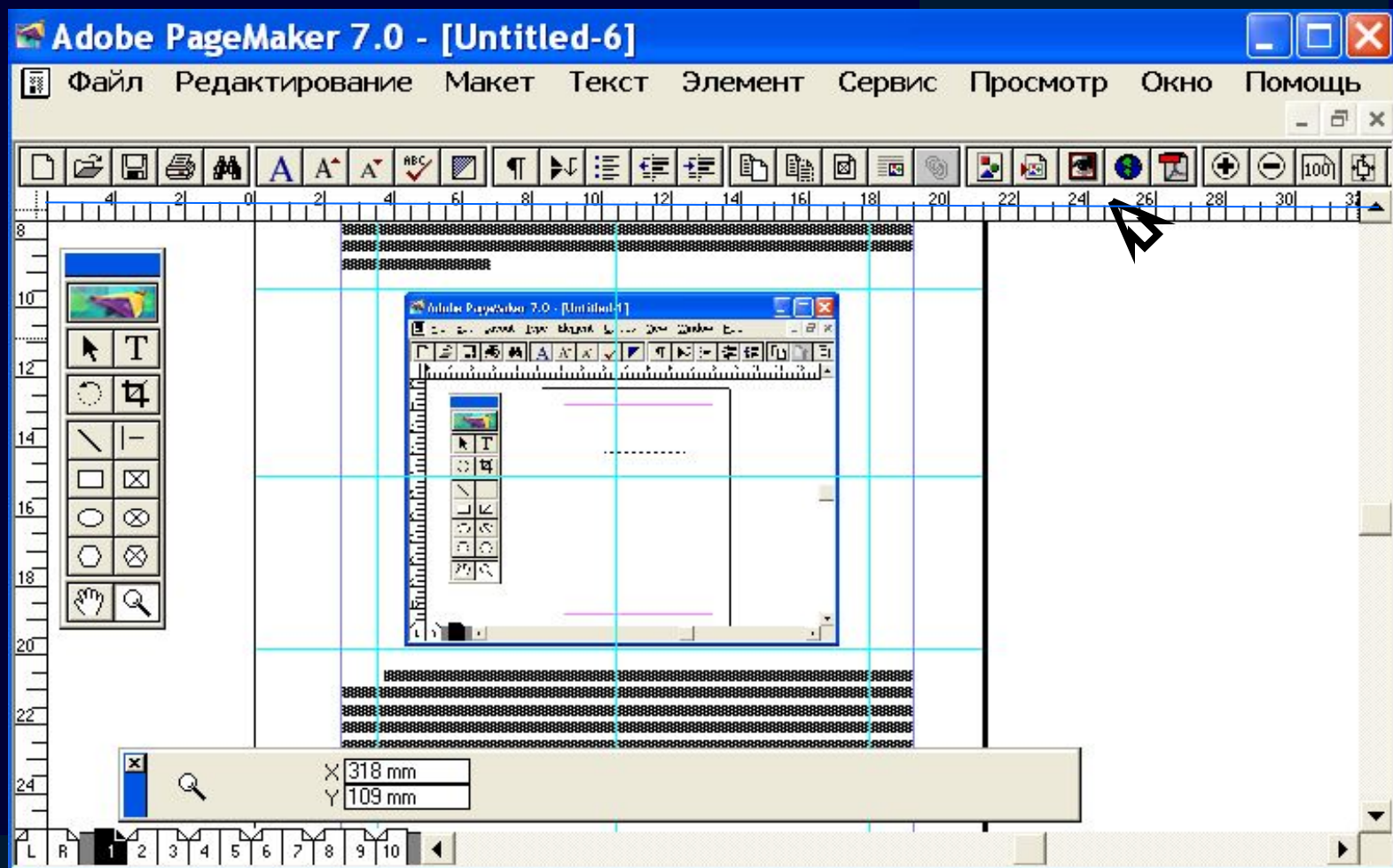

# Інструменти PageMaker

- **Ellipse (Еліпс).** Для рисування еліпсів.
- **Polygon (Багатокутник).** Для рисування багатокутників.
- **Rectangle Frame (Прямокутний фрейм).** Створює прямокутний фрейм.
- **Ellipse Frame (Овальний фрейм).** Створює овальний фрейм.
- **Polygon Frame (Багатокутний фрейм).** Створює багатокутний фрейм.
- **Hand (Рука).** Переміщує зображення сторінки всередині вікна документа при роботі в крупному масштабі.
- **Zoom (Масштаб).** Змінює масштаб відображення сторінки.

# Палітра управління (функції форматування)

Panel 1: Position and Size

X	25,3 mm	W	165 mm	100%	Angle	0°
Y	20 mm	H	71,1 mm	100%	Angle	0°

Panel 2: Text Properties

Font: Times New Roman | Size: 12 | Style: Без трекин | Leading: 14,4 | Line Spacing: 100% | Baseline: 0 mm

Panel 3: Magnification

X: -8,5 mm  
Y: 167,5 mm

# Палітра управління

(кнопки швидкого доступу до команд меню)

Adobe PageMaker 7.0 - [C:\Documents and Settings\Vika\Рабочий стол\U...]

Файл Правка Макет Текст Елемент Сервис Вид Окно Справка

40 38 36 34 32 30 28 26 24 22 20 18 16 14 12 10 8 6 4 2 0 2 4 6 8 10 12 14 16 18 20 22 24 26 28 30 32 34 36 38 40

Створити

Відкрити

Зберегти

Друк

Знайти

Вставити сторінки

Видалити

Параметри абзацу

Відступи - Табуляція

Палітра зображень

Помістити

PhotoShop

Експорт HTML

Експорт PDF

Збільшити масштаб

Зменшити масштаб

Реальний розмір

Ціла сторінка

Справка

Орфографія

Лінії та заливка

# Спеціалізовані палітри

Adobe PageMaker 7.0 - [Untitled-6]

палітра інструментів. Визначає тип виконуваної роботи:

- палітра утиліт. Для виконання базових операцій з об'єктами, наприклад, вирівнювання абзаців
- палітра кольорів. Для призначення кольору елементам макету та визначає кольори,
- палітра стилів. Для форматування абзаців за допомогою стилів
- палітра шарів. Для створення багатошарових макетів та управління шарами;
- палітра шаблонів сторінок. Для створення шаблонів сторінок та призначення їх
- палітра гіперпосилань. Для створення перехресних посилань між елементами публікації, та посилань на зовнішні документи на локальних чи мережевих пристроях.
- палітра шаблонів документів. Бібліотека готових шаблонів документів; використовуються як основа для створення нових публікацій. Шаплони розподілені по темам;
- палітра зображень. Палітра з посиланнями на зображення з диска Photoshop;
- палітра бібліотек. Бібліотеки PageMaker містять будь-які елементи блоку тексту, зображення, пр.;
- палітра сценаріїв. Для доступу до сценаріїв PageMaker та управління їх виконанням;
- палітра впровадження даних. Для впровадження в публікацію даних з файлів баз даних, зв'язку з базами.

# Клавіатурні скорочення та КОНТЕКСТНЕ МЕНЮ

✓ Показати елементи шаблону	
✓ Показати непечатні елементи	Alt^N
Увеличить	^+
Уменьшить	^~
Реальный размер	^1
✓ Целая страница	^0
Монтажный стол	Sh^0
Масштаб	
Спрятать линейки	^R
Выровнять по линейкам	Alt^R
Закрепить ноль	
Спрятать направляющие	^;
✓ Выровнять по направляющим	Sh^;
Закрепить направляющие	Alt^;

06:58

# 2. Процес підготовки публікації

## 2.1. Планування

- виникнення ідеї створення видання;
- визначення круга читачів публікації;
- планування бюджету та термінів;
- вибір партнерів (художник, наборщик, сервіс-бюро, типографія);
- розробка концепції видання.

Саме на першому етапі закладається успішність подальшої роботи та прибуток від видання.

# Процес підготовки публікації

- Затвердження плану видання;
- Вибір типографії та сервіс-бюро;
- Верстка;
- Підготовка компонентів публікації;
- Визначення структури публікації;
- Компоновка тексту і графіки;
- Доводка, спеціальні ефекти, кольорове оформлення;

# Процес підготовки публікації

- Створення змісту та предметного покажчика;
- Виведення підписної коректури;
- Додрукова підготовка;
- Високоякісне сканування;
- Трепінг;
- Кольороділення;
- Кольоропроби;

# Процес підготовки публікації

Вивід плівок на фотонабірному автоматі;

Друк в типографії;

- Спуск смуг;
- Пробні відбитки;
- Друк тиражу;
- Інші роботи – фальцювання, обрізка, палітурні роботи.

# 3. Установки PageMaker

## Глобальні та локальні замовчування

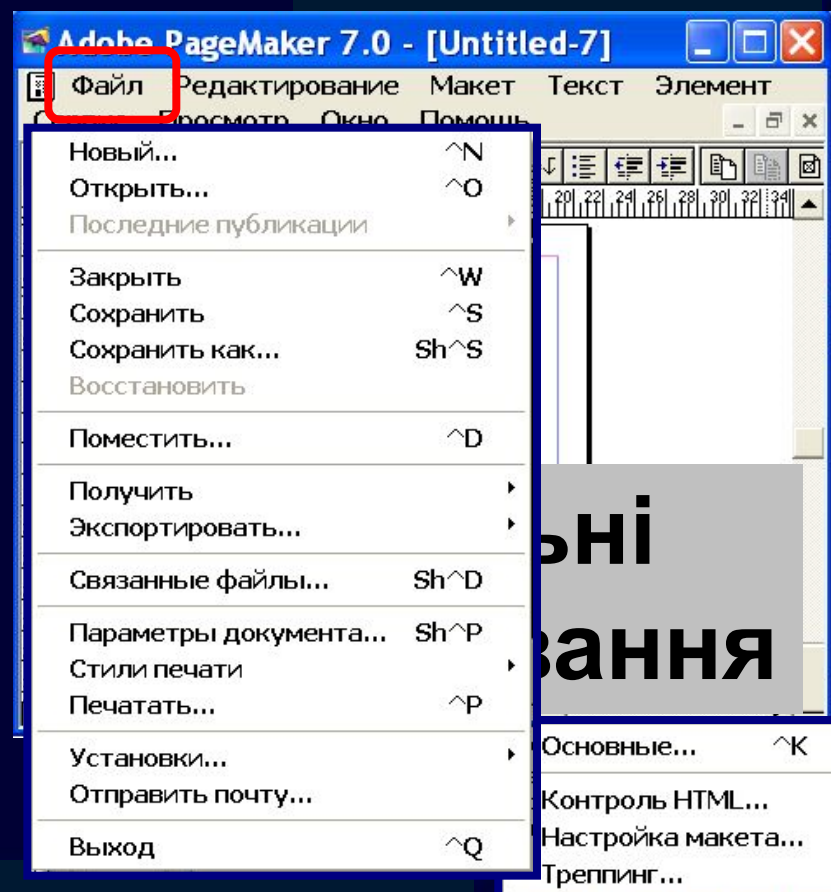
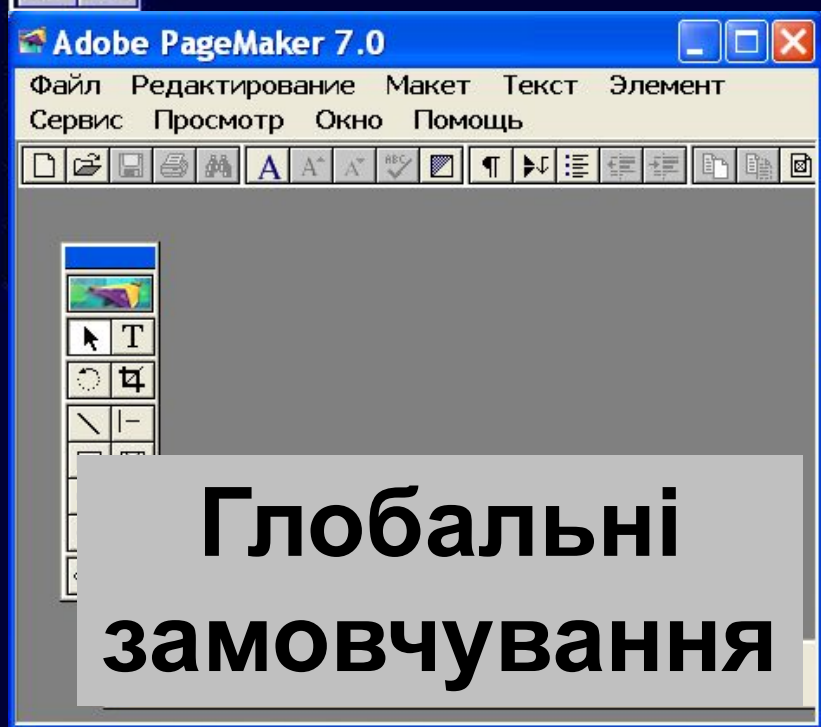

# Діалогове вікно *Preferences*

- More Preferences:** A dialog box with a "Text" section containing a "Greek text below:" field set to 14 pixels. It has checkboxes for "Turn pages when autoflowing" and "Use typographer's quotes". The "TrueType display:" section has radio buttons for "Preser..." and "Preser...".
- Дополнительные установки (Additional Settings):** A dialog box with a "Экранный текст" (Screen Text) section. It includes a "Заменять плашками символы менее:" field set to 8 pixels. There are checkboxes for "Листать страницы при автозаполнении" and "Показать имена стилей".
- PANOSE Font Matching Exceptions:** A dialog box with two columns: "Missing font:" and "Substituted font:". The "Substituted font:" column contains "Arial Cyr". Buttons include "OK", "Cancel", "Add...", "Edit...", and "Remove".
- PANOSE Исключения (PANOSE Exceptions):** A dialog box with two columns: "Вместо шрифта:" (Instead of font) and "Используется шрифт:" (Font used). Buttons include "OK", "Отмена" (Cancel), "Добавить" (Add), "Изменить" (Change), and "Удалить" (Delete).

The Windows taskbar at the bottom shows the Start button, system tray icons, and the time 9:50 PM.

# Завдання замовчувань командами меню

Adobe PageMaker 7.0 - [Untitled-71]

Файл Редактирование Макет Текст Элемент Сервис Просмотр Окно Помощь

- Новый...
- Открыть...
- Последние публикации
- Закрывать
- Сохранить
- Сохранить как...
- Восстановить
- Поместить...
- Получить
- Экспортировать...
- Связанные файлы...
- Параметры документа...
- Стили печати
- Печатать...
- Установки...
- Отправить почту...
- Выход

- Перенести
- Вставить
- Удалить
- Сортировать
- Проложить
- Проложить
- Границы
- Скопировать
- Авто
- Sh^V
- Sh^H
- ^
- Sh^Q

- Гарнитура
- Кегль
- Интервал
- Начало
- Заказ
- Трекинг
- Ширина
- Шрифт
- Абзац
- Отступ
- Перенос
- Выключить
- Стиль
- Определить

- Показать элементы шаблона
- Показать непечатаемые элементы Alt^N
- Увеличить ^+
- Уменьшить ^-
- Реальный размер ^1
- Целая страница ^0
- Монтажный стол Sh^0
- Масштаб
- Спрятать линейки ^R
- Выровнять по линейкам Alt^R
- Закрепить ноль
- Спрятать направляющие ^;
- Выровнять по направляющим Sh^;
- Закрепить направляющие Alt^;
- Удалить направляющие
- Направляющие назад
- Спрятать полосы прогона

Непечатный  
Отменить трансформирование

# 3. Створення публікації

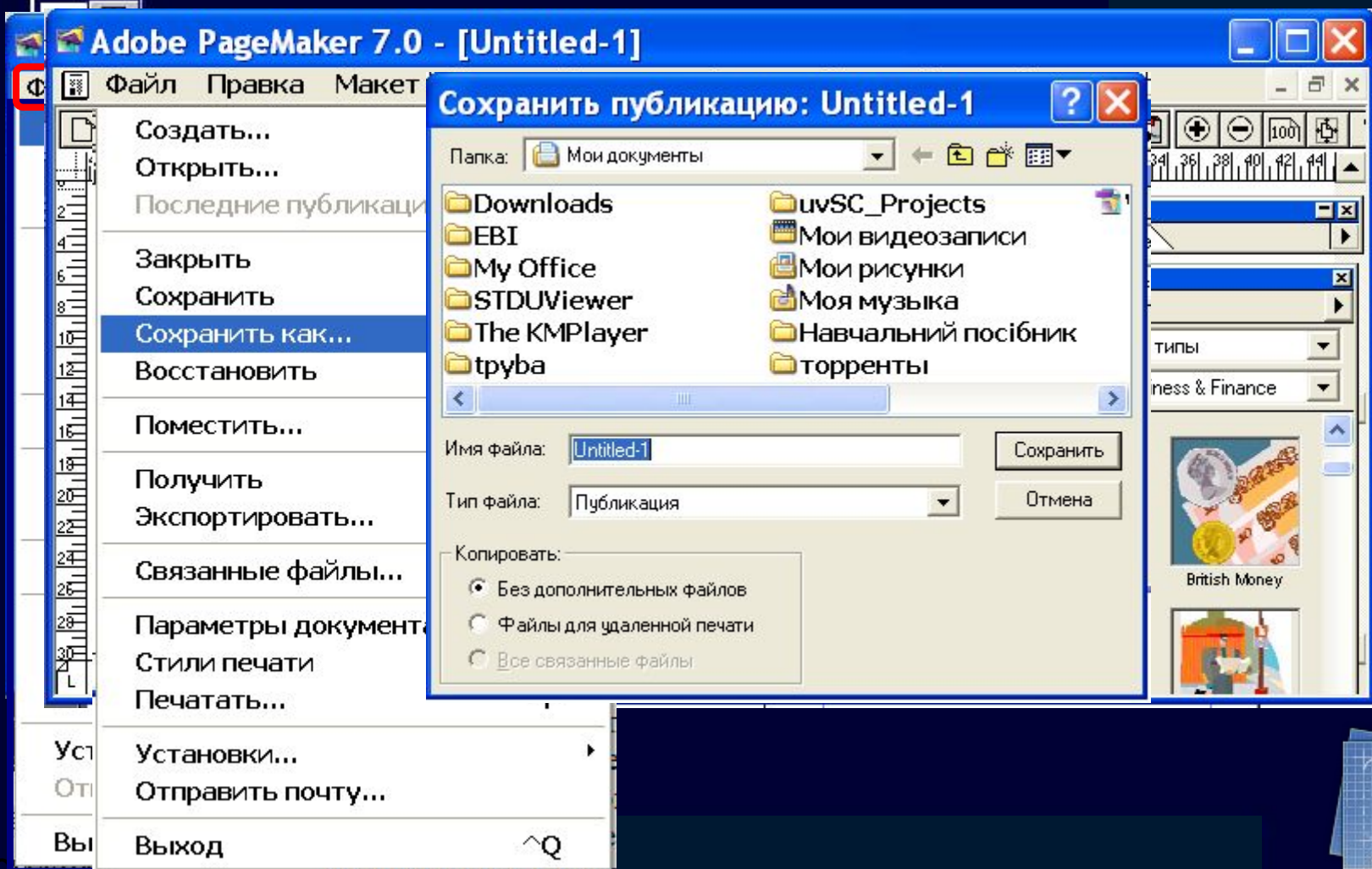

# Способи введення тексту в публікацію

## набрати текст безпосередньо в Adobe

Adobe PageMaker 7.0 - [C:\Documents and Settings\Vika\Рабочий стол...

Файл Правка Макет Текст Элемент Сервис Вид Окно Справка

0 2 4 6 8 10 12 14 16 18 20 22 24 26

30 28 26 24 22 20 18 16 14 12 10 8 6 4 2 0 2 4 6 8 10 12 14 16 18 20 22 24 26 28 30 32 34 36 38 40 42 44

0 2 4 6 8 10 12 14 16 18 20 22 24 26

Л R 1 2 3 4 5 6 7

Стили Цвета

Изображения

Тип: Все типы

Категория: Business & Finance

Briefcase British Money

165 mm 100% 81,3 mm 100%

20 mm

0° 0° F-L

# Форматування тексту

- Текстові блоки чи текстові фрейми;
- Параметри шрифту ;
- Параметри абзацу;
  - Переноси;
  - Стилi;
  - Заголовки;

# Графічні об'єкти в Adobe PageMaker

- Створення засобами Adobe PageMaker;
- Зв'язування засобами Adobe PageMaker;
- OLE-зв'язування засобами Windows;

