

# История формирования европеоидной расы

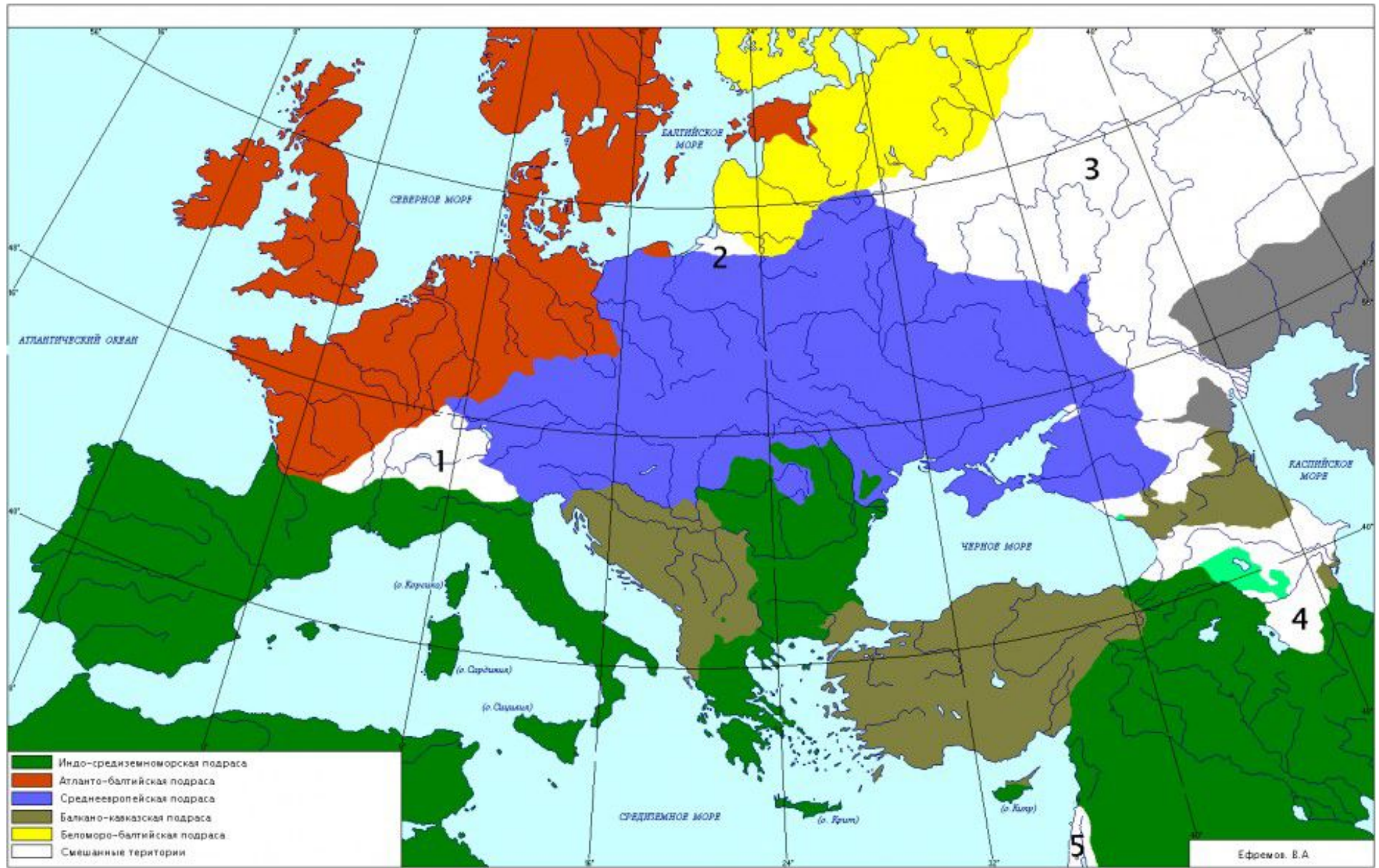

# Проблемы терминологии

*Homo europaeus*

*Homo sapiens europaeus*

*Homo nordicus*

*Homo sapiens albus*

*Homo sapiens indo-europaeus*

Белая раса

Лейкодермы

Европиды

Кавказоидная раса

Европеоидная раса

Западный подвид

Евразийская раса

# Исследователи

Карлтон Кун

Виктор Валерианович Бунак

Валерий Павлович Алексеев

Татьяна Ивановна Алексеева

Тамара Сергеевна Кондукторова

# Концепции рас

## Типологическая концепция

(индивидуально-типологическая):  
каждый индивид –  
носитель полного расового  
комплекса признаков; расы  
резко отличаются друг от  
друга

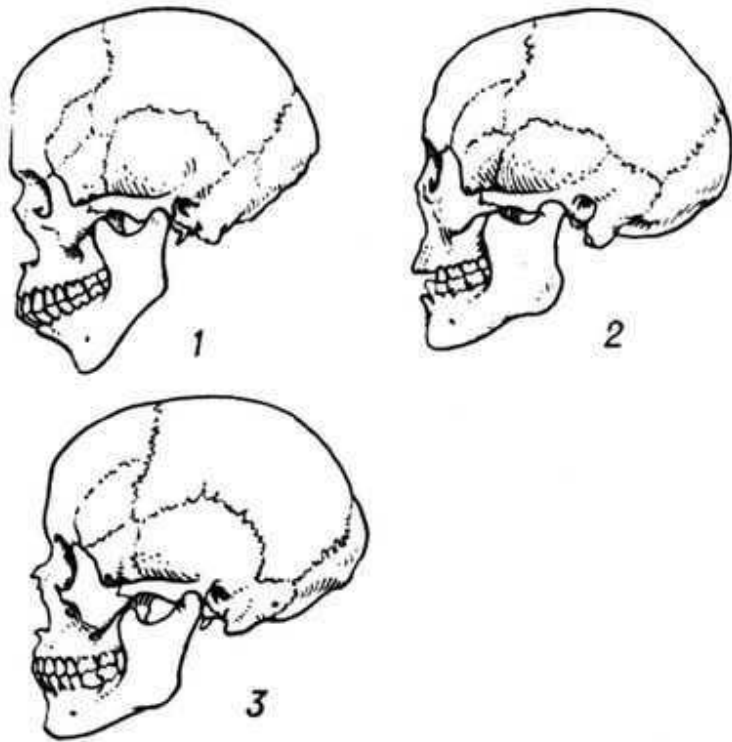
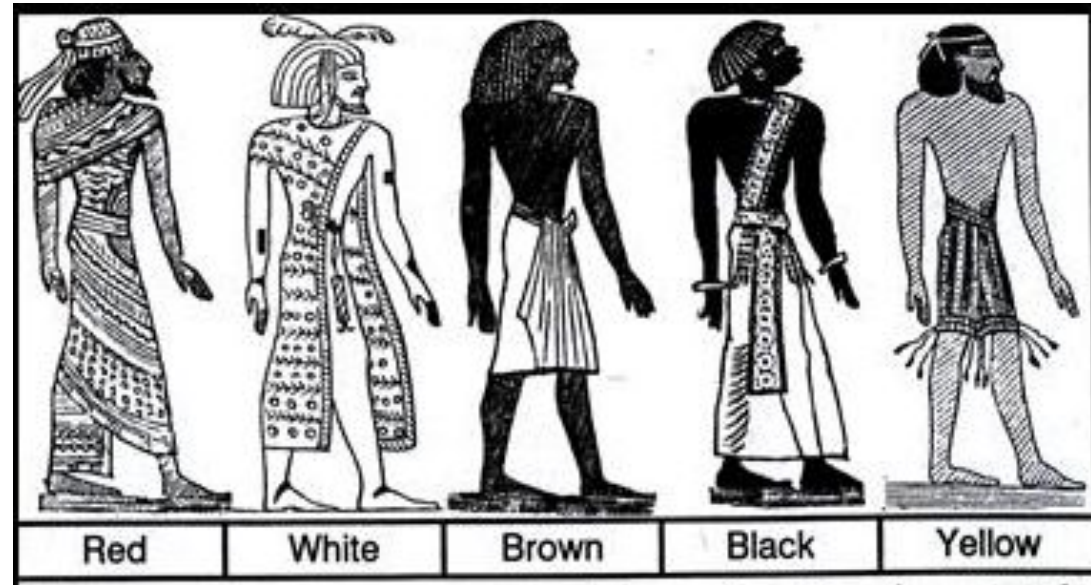

# Концепции рас

- **Популяционная концепция**  
(популяционно-типологическая):  
раса – это популяция или группа популяций; расово диагностировать индивида можно только диагностируя его популяцию; между расами есть огромное перекрывание изменчивости признаков

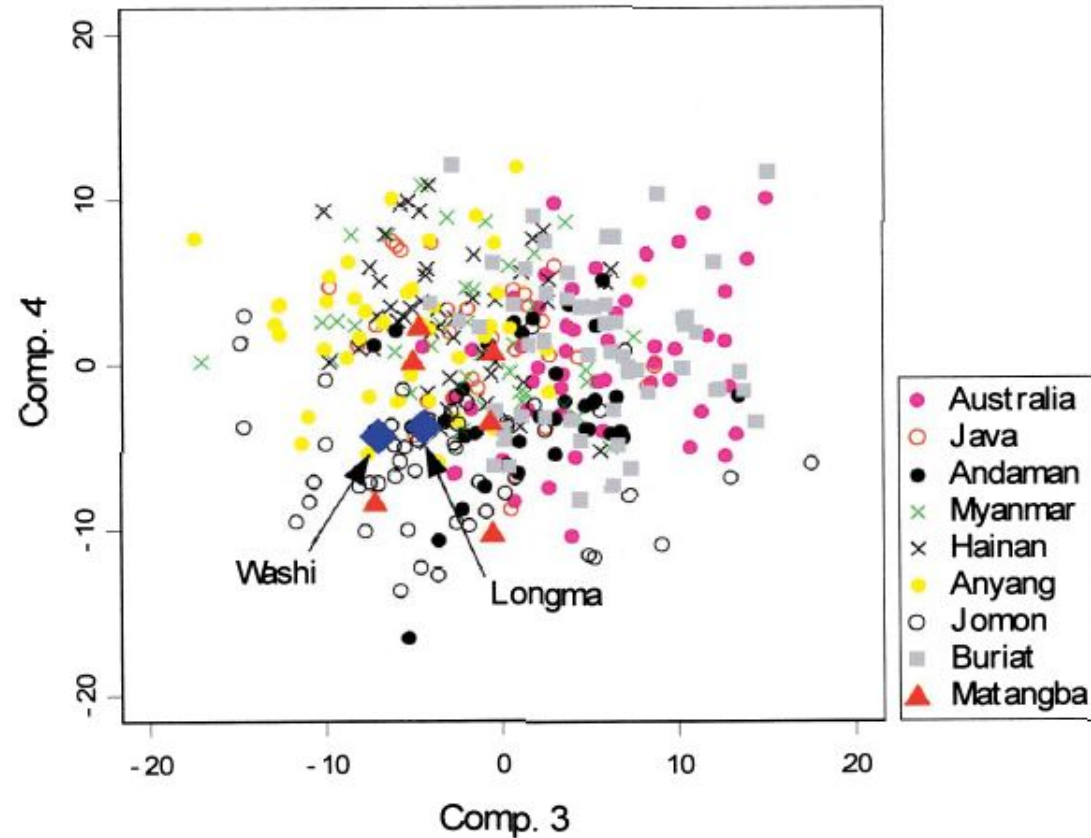

# Концепции рас

- **Историческая концепция:** раса – историческая категория, расы меняются со временем

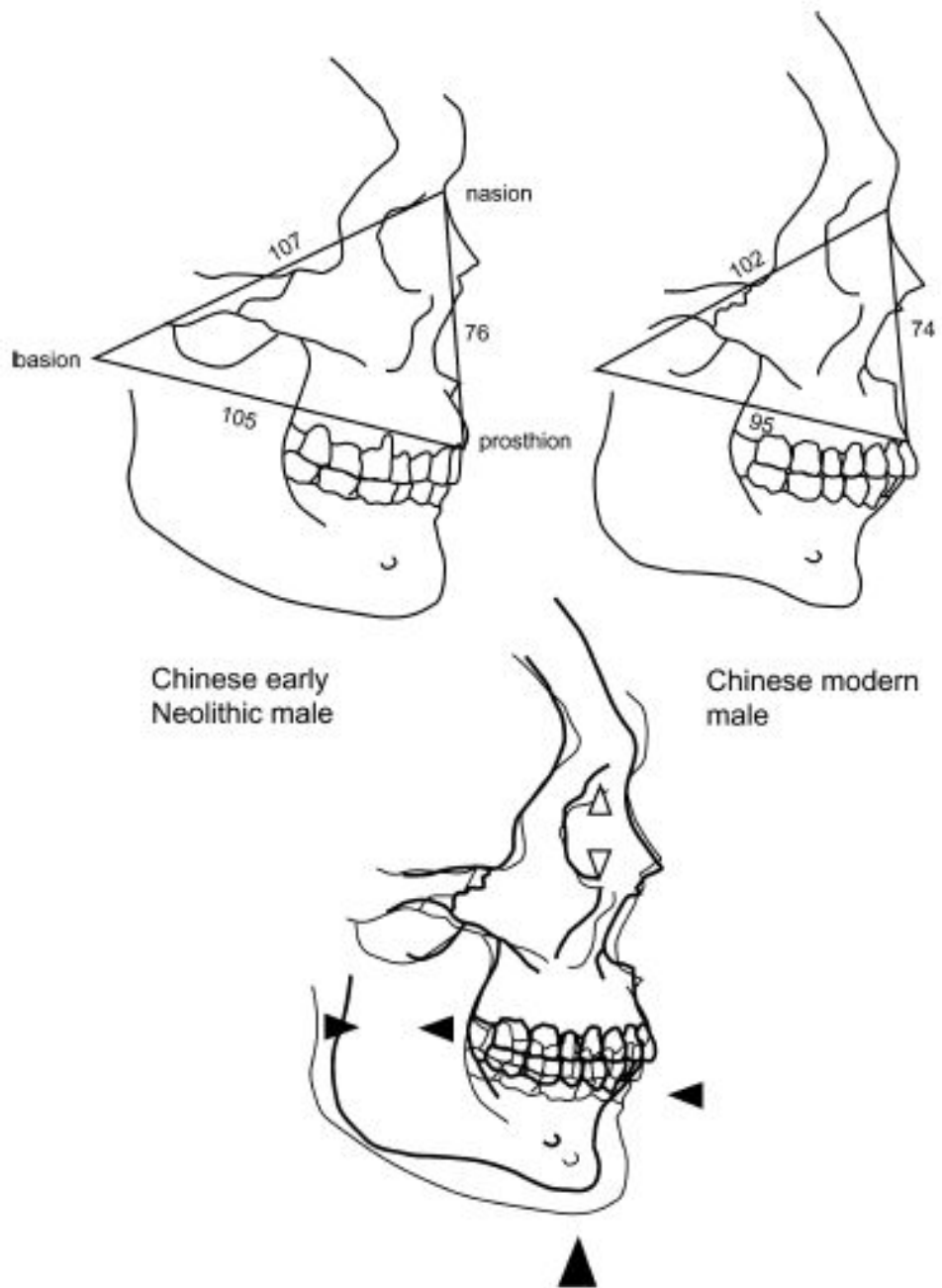

# Концепции рас

- **Клиналистская концепция:** раса – фикция, нет расовых ареалов, есть линии клинальной изменчивости признаков

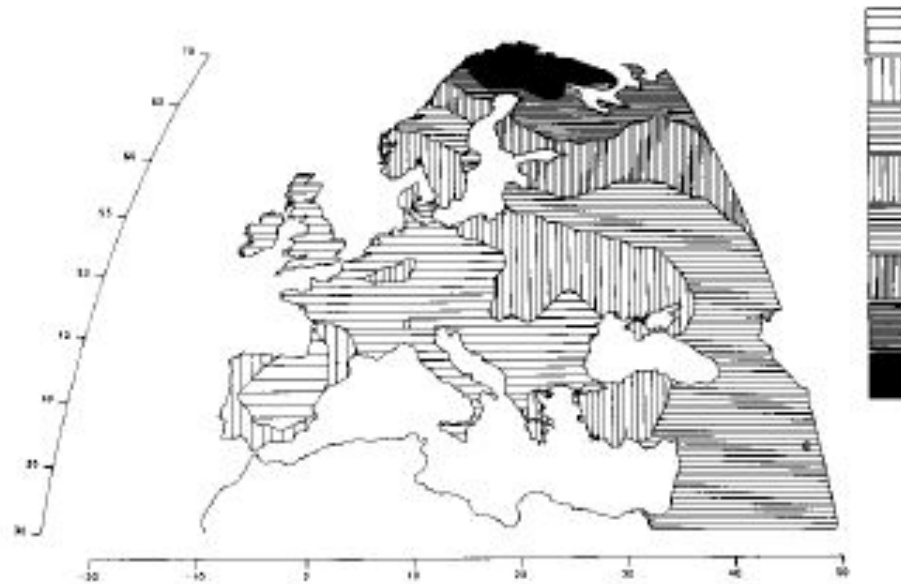
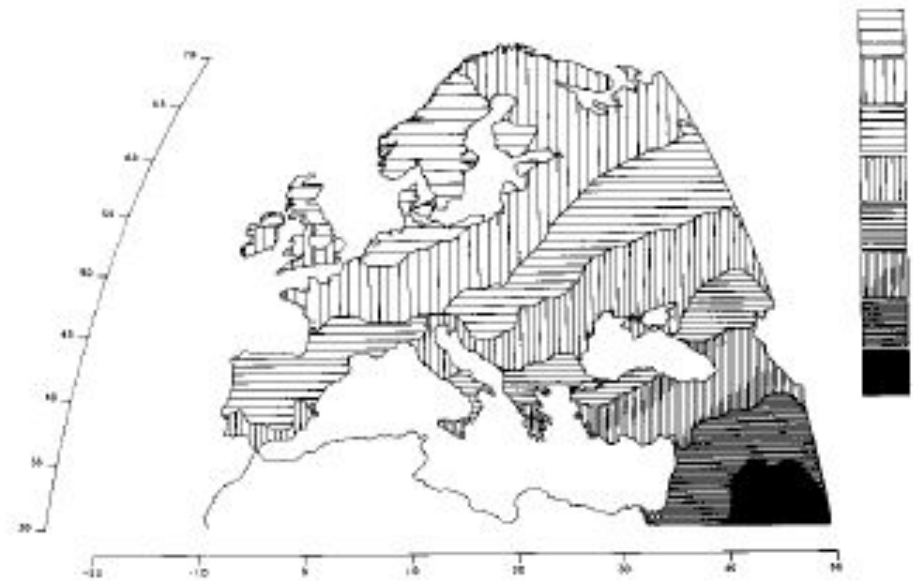

# Генетические признаки: мировое распределение гаплогрупп Y-хромосомы

Y-chromosomal haplogroup distribution

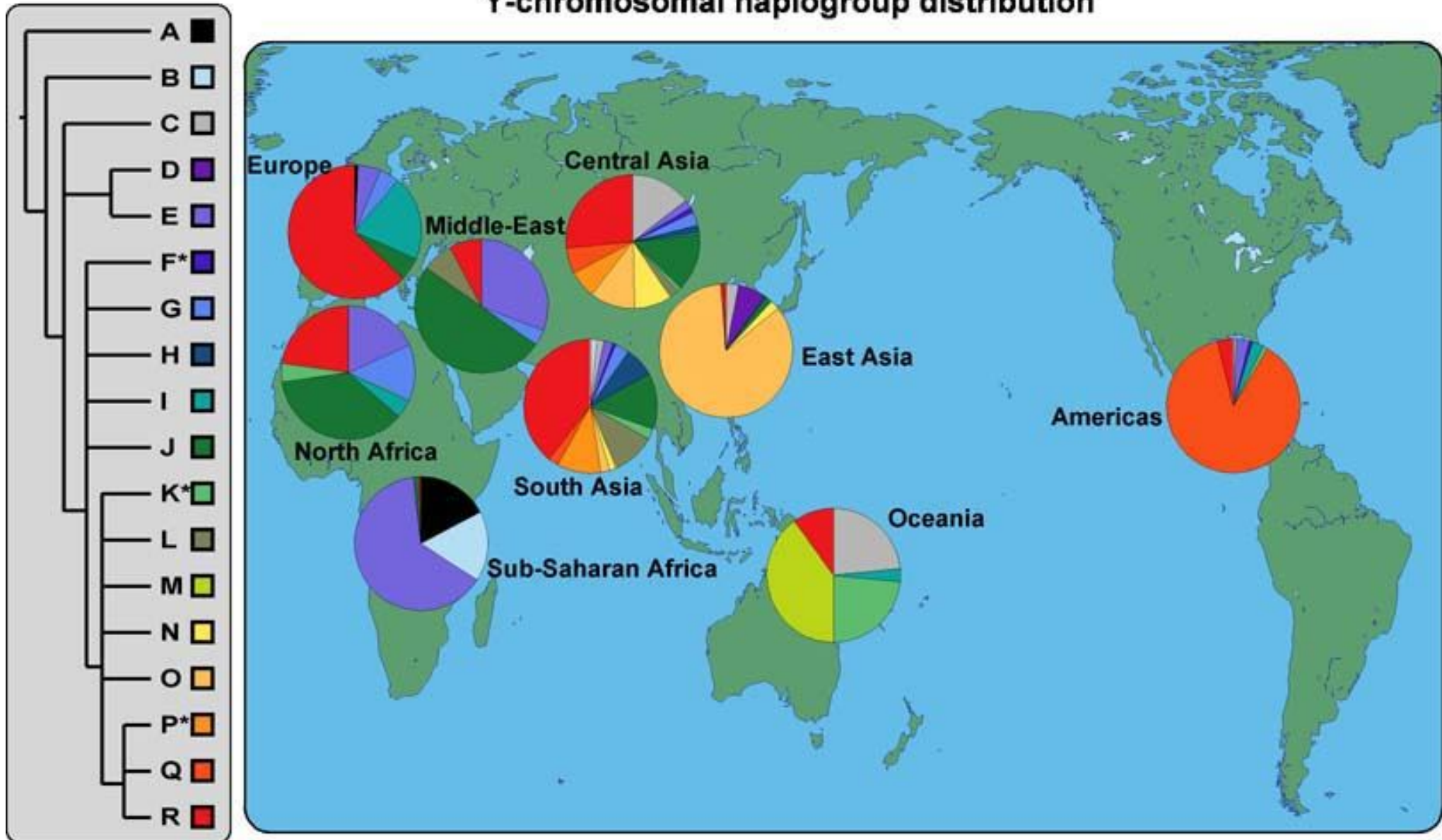



# Генетические признаки: мировое распределение гаплогрупп мтДНК

mtDNA haplogroup distribution

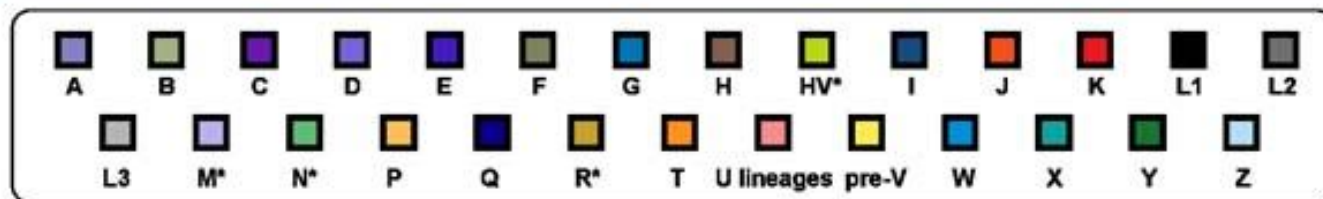
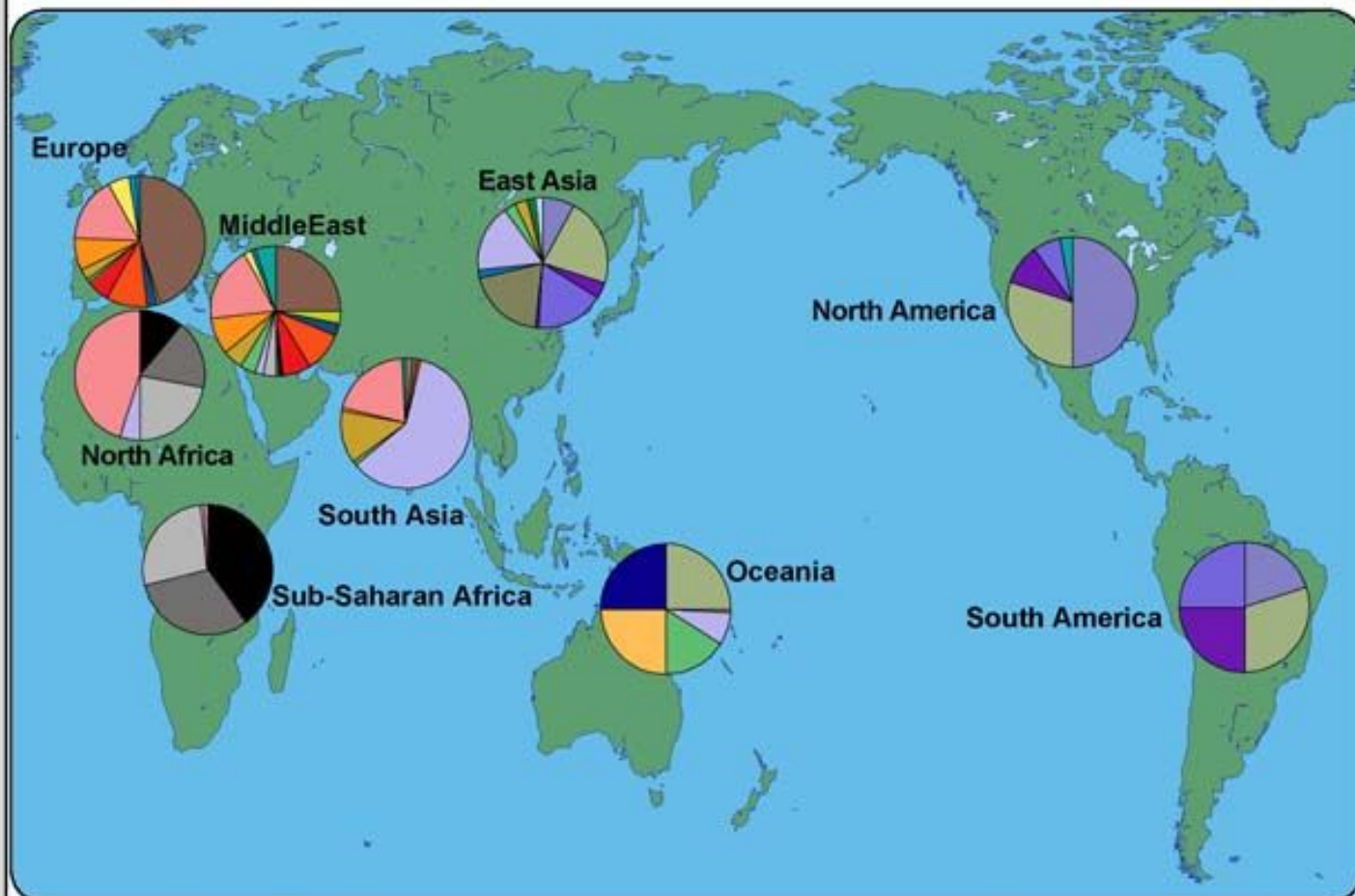
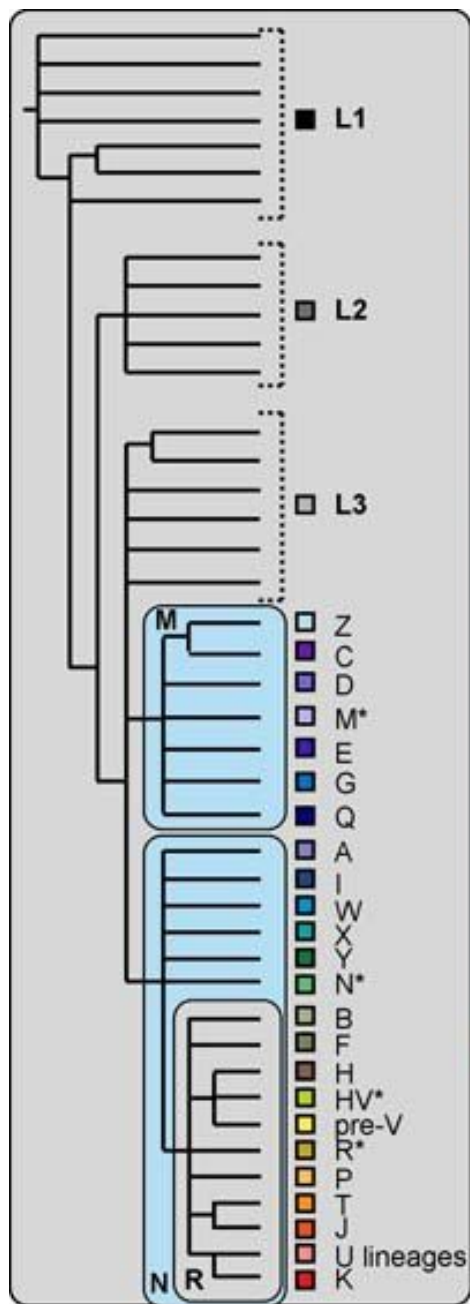

# Генетические признаки: мировое распределение гаплогрупп Y-хромосомы

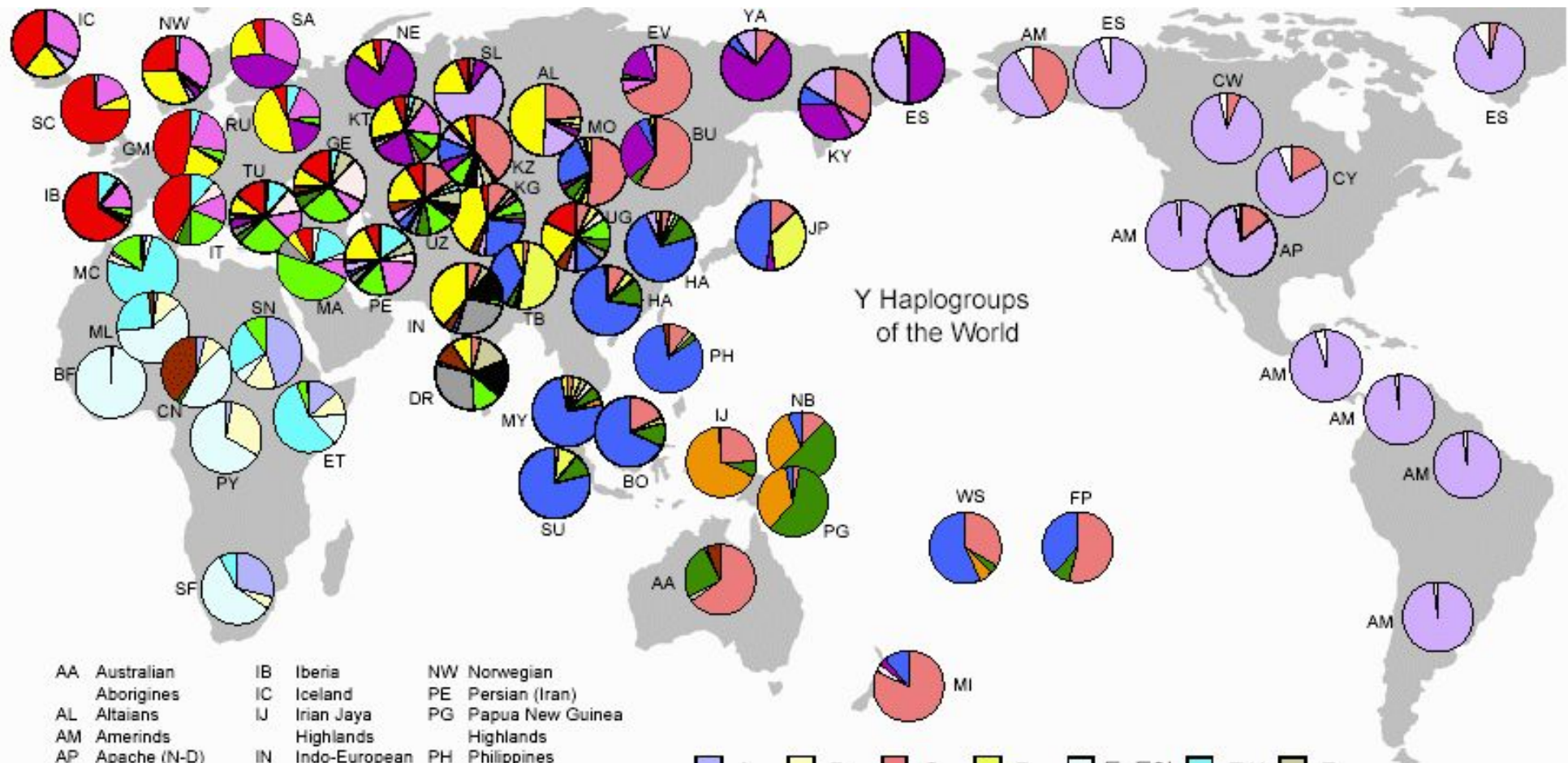

AA Australian Aborigines	IB Iberia	NW Norwegian
AL Altaians	IC Iceland	PE Persian (Iran)
AM Amerinds	IJ Irian Jaya Highlands	PG Papua New Guinea Highlands
AP Apache (N-D)	IN Indo-European	PH Philippines
BF Burkina Faso	IT Italy	PY Pygmy
BO Borneo	JP Japan	RU Russia
BU Buryats	KG Kyrgyzstan	SA Saami
CN Cameroon	KT Kazan Tatar	SC Scotland
CW Chippeway (N-D)	KY Koryaks	SL Selkups
CY Cheyenne	KZ Kazakhstan	SF South Africa
DR Dravidian	MA Mideast Arabs	SN Sudan
ES Eskimos	MC Morocco	SU Sumatra
ET Ethiopia	MI Maori	TB Tibet
EV Evenks	ML Mali	TU Turkish
FP French Polynesia	MO Mongols	UG Uygurs
GE Georgia-Armenia	MY Malaysia	UZ Uzbek
GM Germany	NB New Britain	WS Western Samoa
HA Han Chinese	NE Nenets	YA Yakuts



The data in this map is supposed to represent the situation before the recent European expansion beginning about 1500 AD. In some cases such as some Native American tribes and the Maori this can be done reliably because STR typing was done. In other cases, especially in America, it is guesswork. The 'Other' sectors in America indicate this. Native American groups are labeled by language group as Amerind, Na-Dene (N-D), and Eskimo. F, K, L, and P are in some cases 'catchall' groups because some researchers did not use enough markers for a full haplotype determination.

# Генетические признаки: евразийское распределение гаплогрупп Y-хромосомы

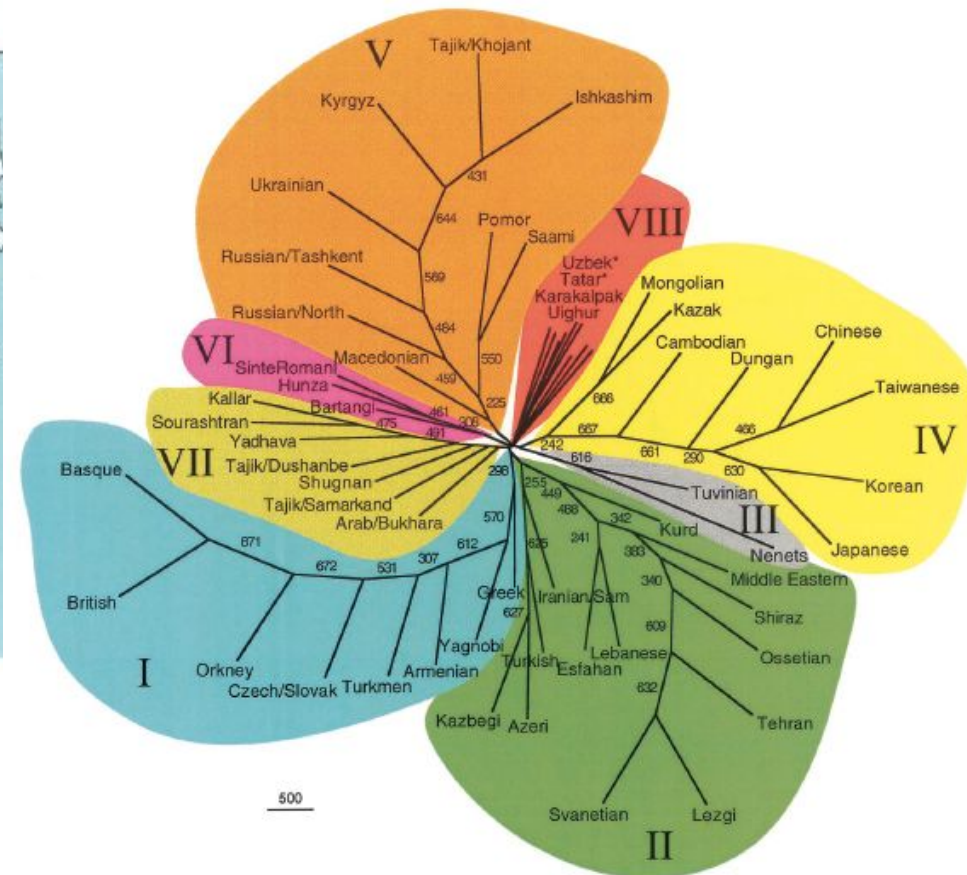
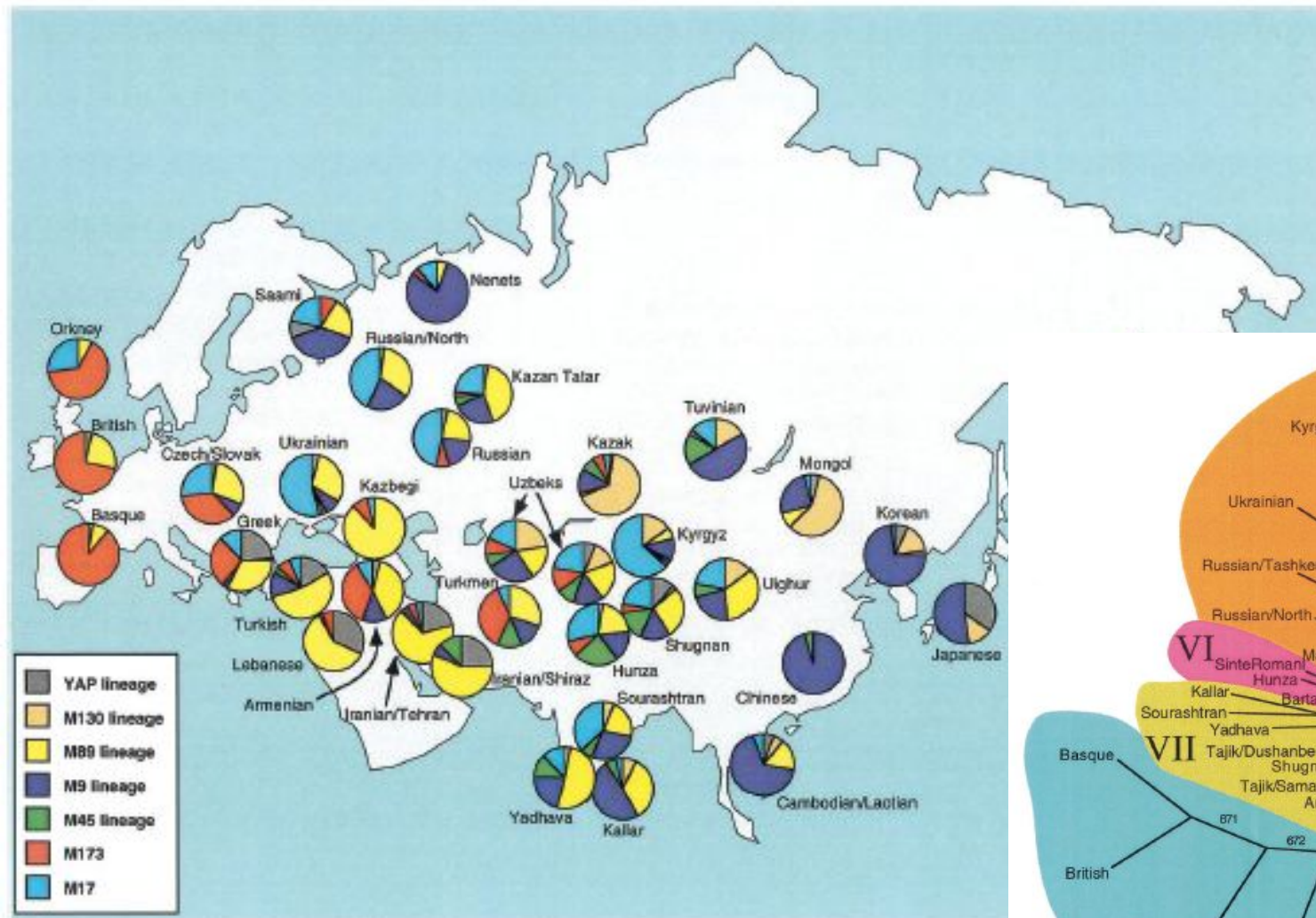

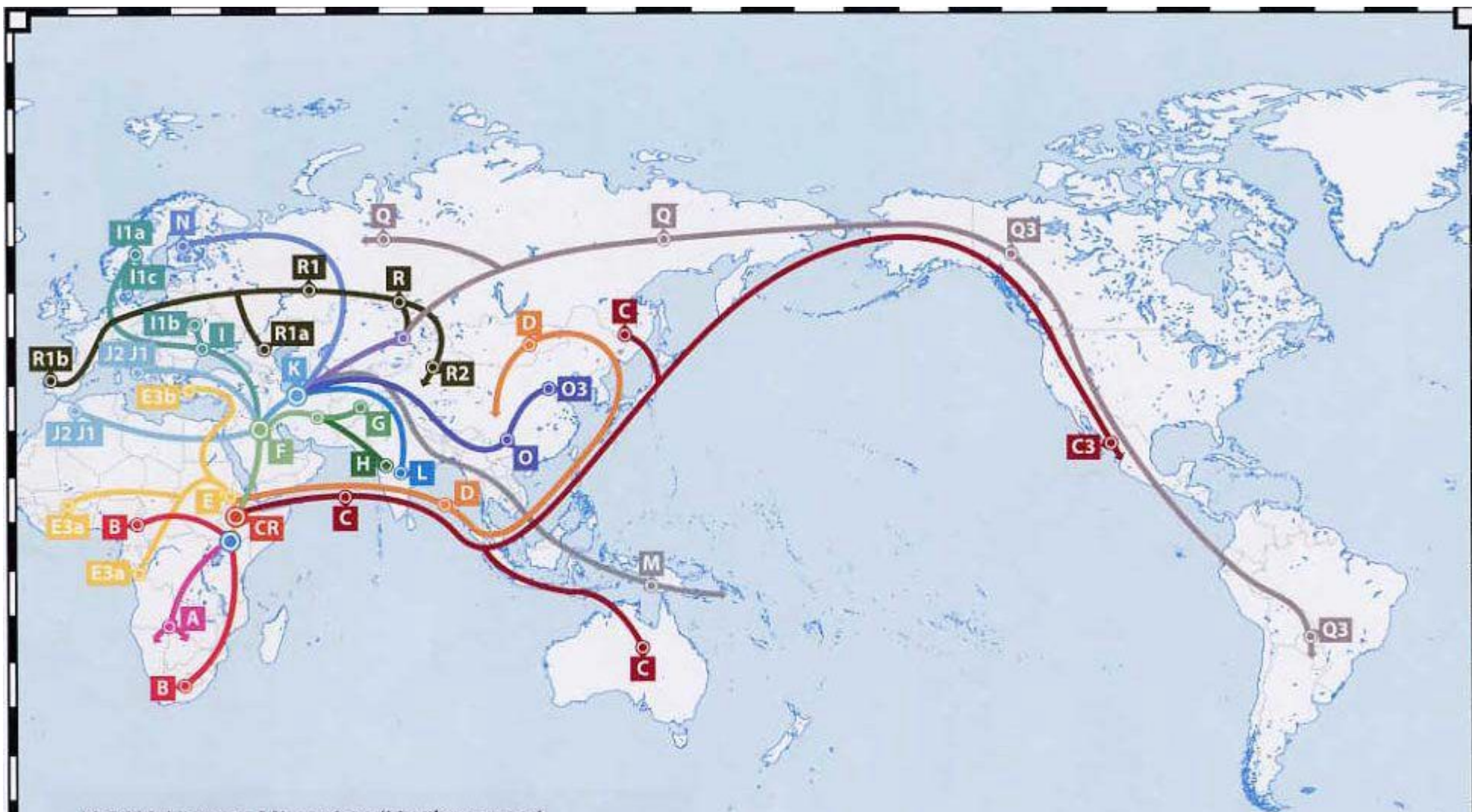

Y-DNA Human Migration (Haplogroups)  
Thousands of Years Ago

A	60	I	25	O	35
B	50	J1	25	O3	10
CR	50	J2	20	P	35
D	50	G	20	Q	20
C	50	H	30	Q3	10
E	50	K	40	R1	30
E3a	20	L	30	R1a	10
E3b	30	M	10	R1b	25
F	45	N	10		

# Палеолит: протоевропеоиды

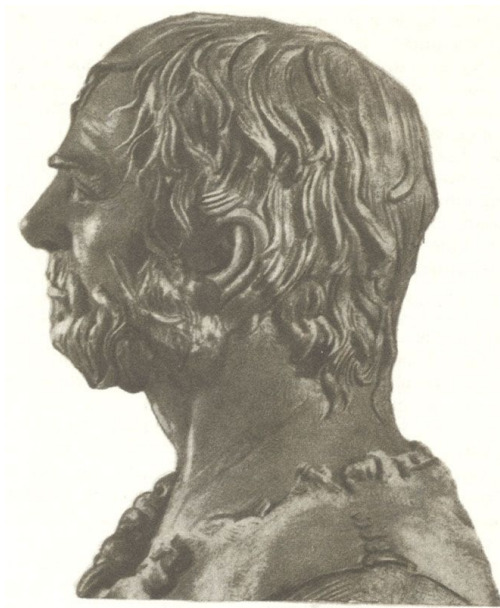
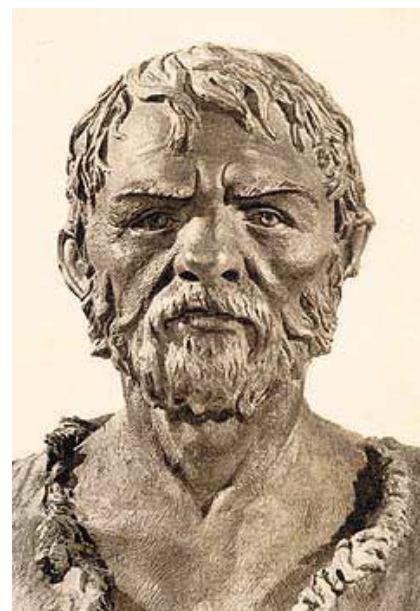
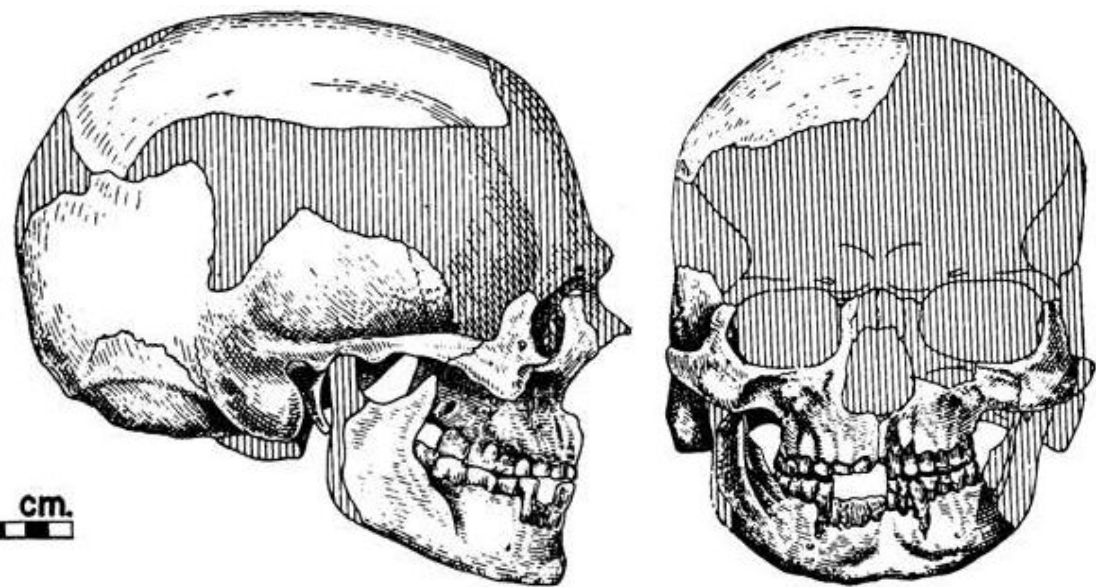

# Неевропеоиды Европы в палеолите

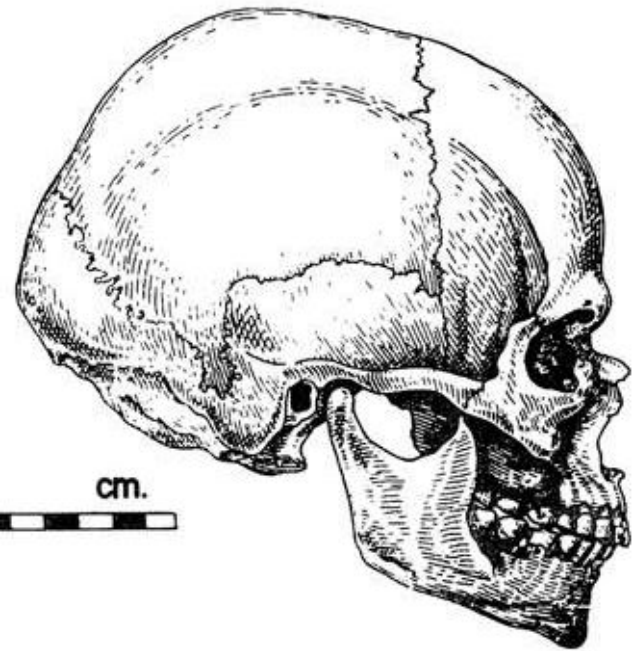

# Сунгирь



# "Параевропеоиды" верхнего палеолита Северной Африки





# Протоевропеоиды верхнего палеолита Ближнего Востока

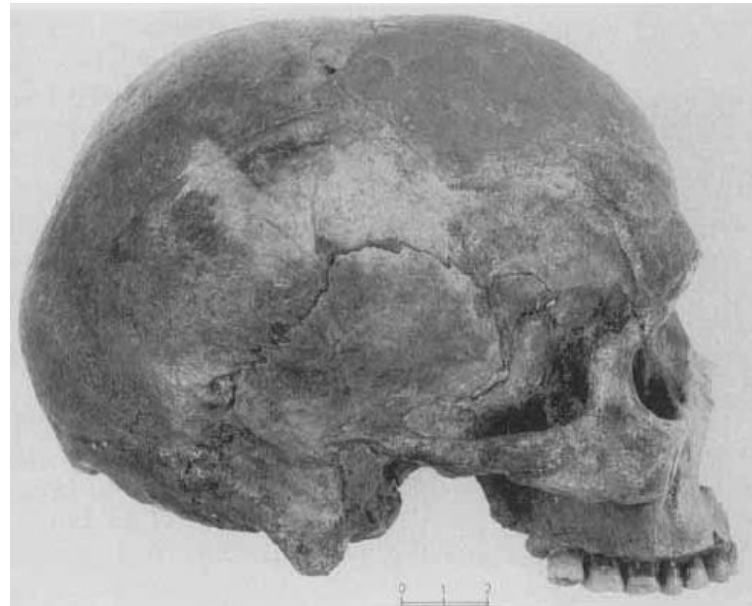

# Протоевропеоиды протонеолита и докерамического неолита Ближнего Востока

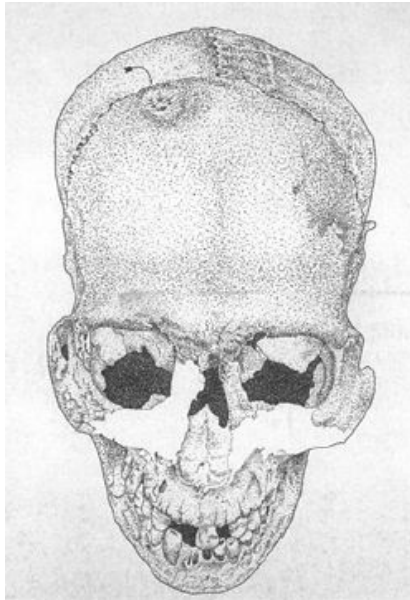
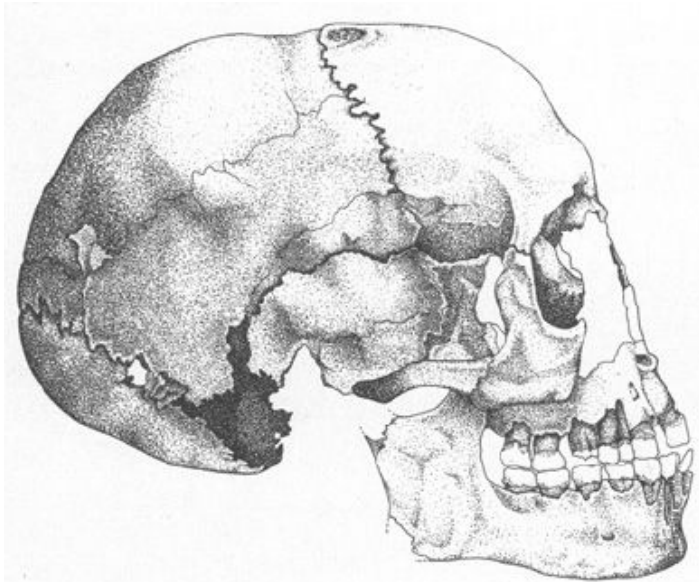

# Мезолит Европы

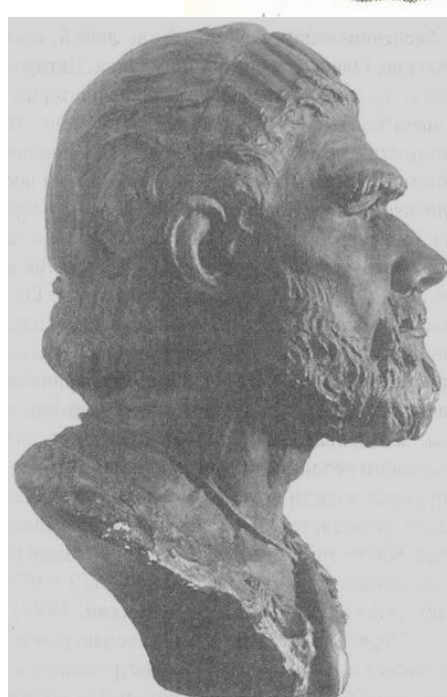
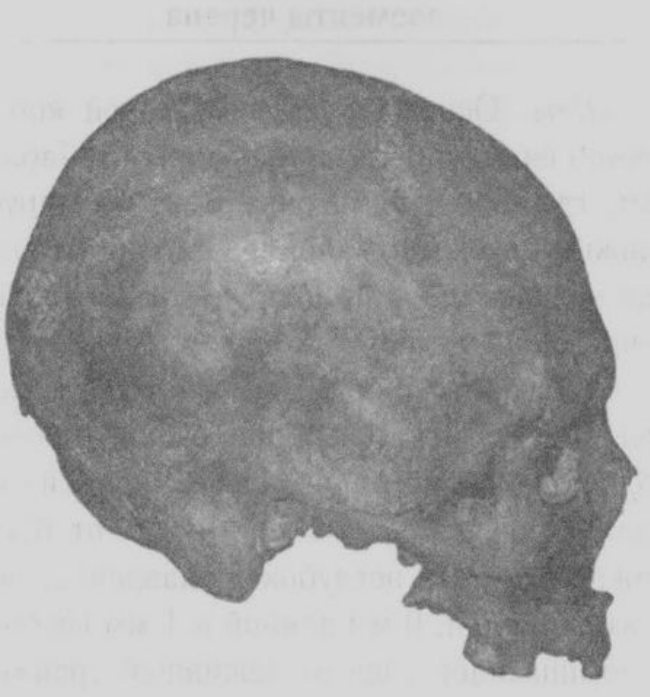
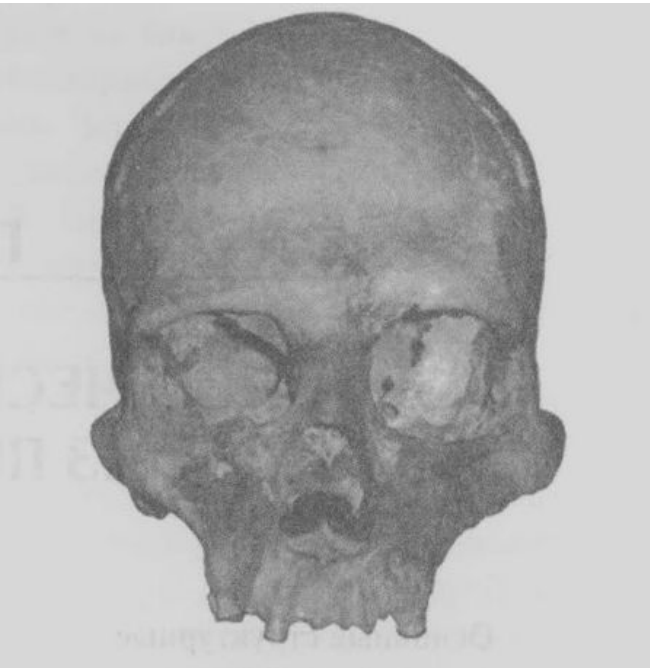

# Неолит Европы

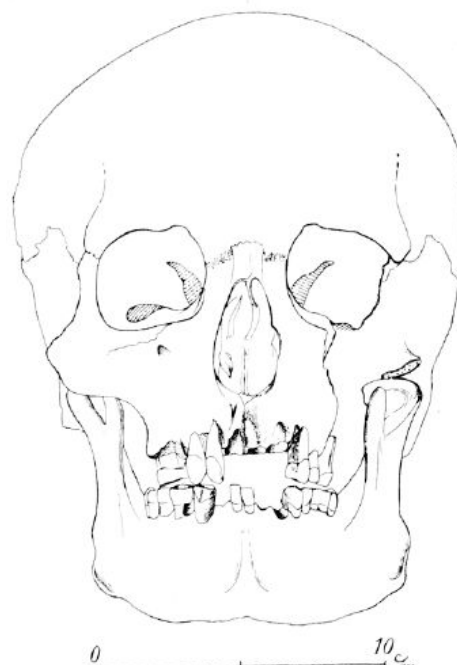
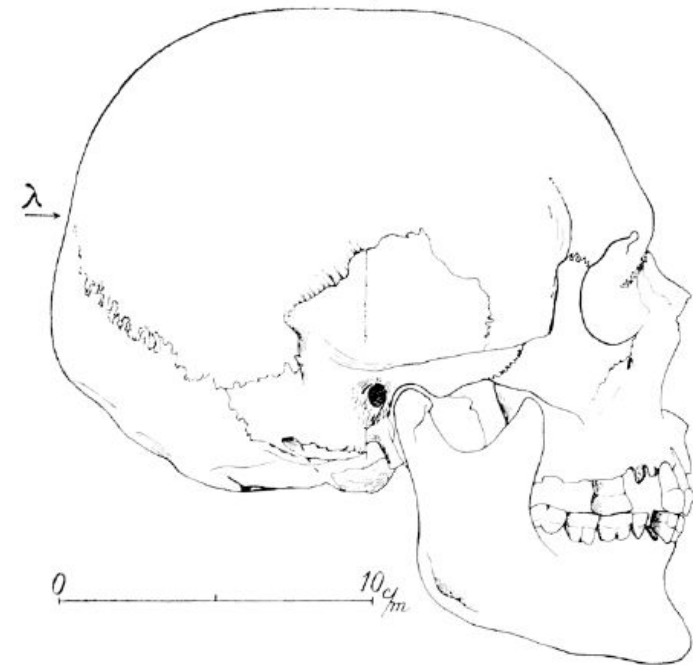

# Неолит окраин европеоидной расы

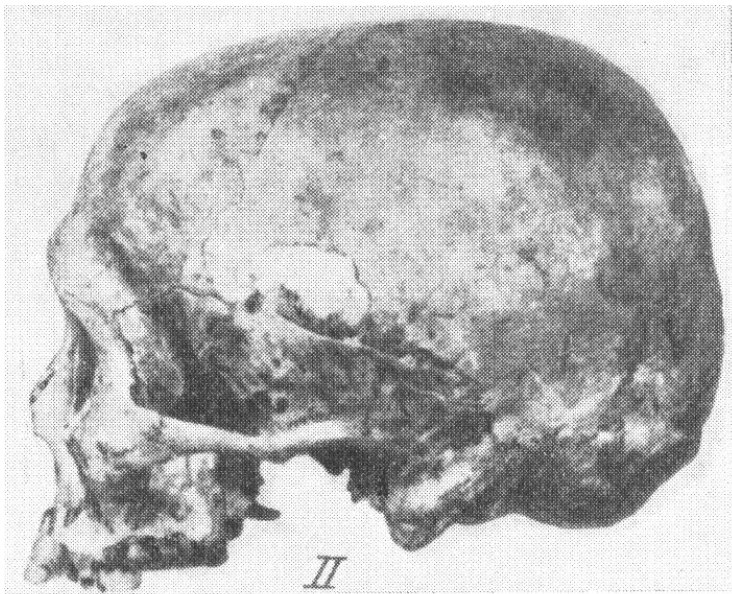

# Бронзовый век

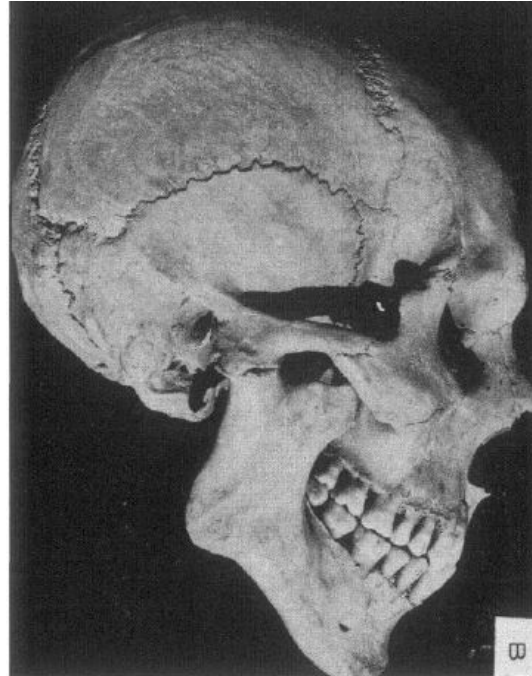
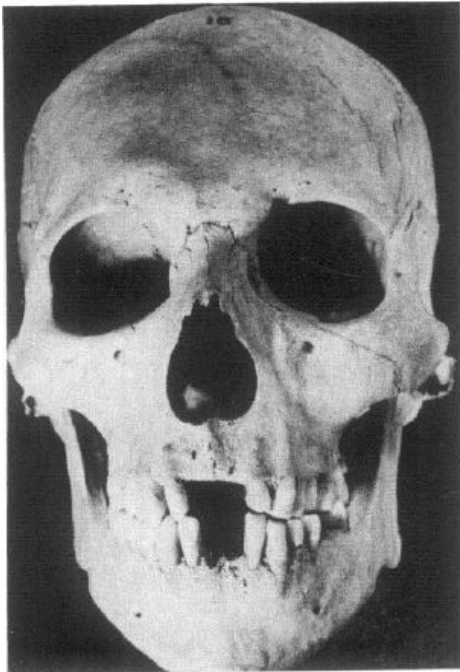
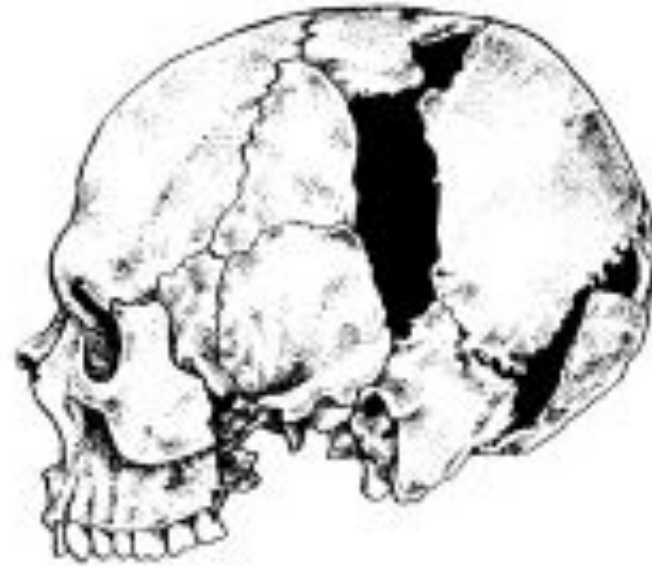

Проникновение  
монголоидов в  
Приуралье в эпоху  
средней бронзы  
(турбинско-сейминская  
культура)



А



Б



Б



Г

Проникновение  
монголоидов на Алтай и  
в Казахстан в раннем  
железном веке

# Ранний железный век – современность





# Евразийская раса (европеоиды): индосредиземноморская раса



# Эфиопская раса



# Дравидийская раса



# Евразийская раса (европеоиды): балкано-кавказская раса



# Варианты гор Афганистана, Пакистана и северо-западной Индии: мифы о белокурых горцах и "настоящих арийцах"

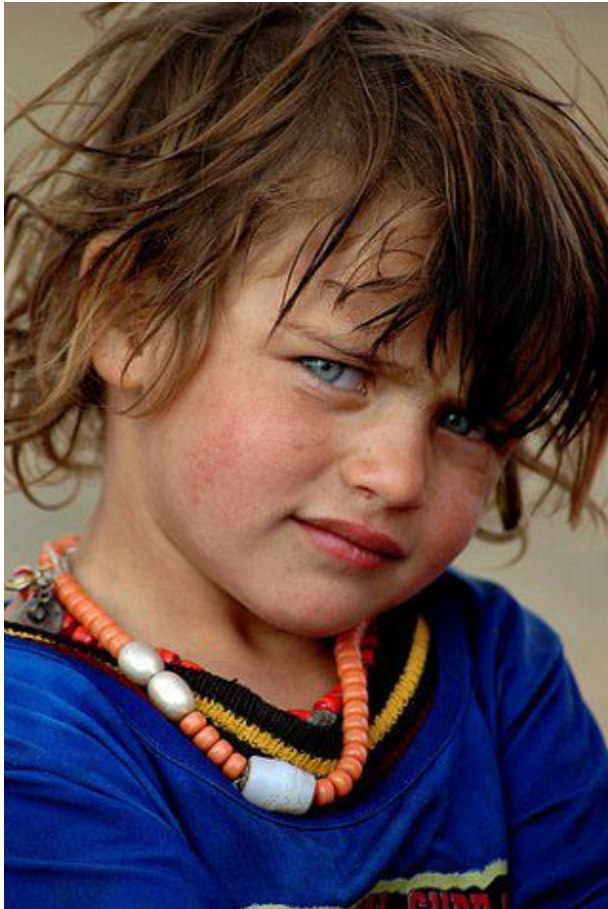

# HO...



А кроме того, не стоит забывать о...



# Евразийская раса (европеоиды): средневропейская раса





# Евразийская раса (европеоиды): североевропейская раса



# Евразийская раса (европеоиды): лапоноидная раса



# Уральская раса



# Южносибирская раса

