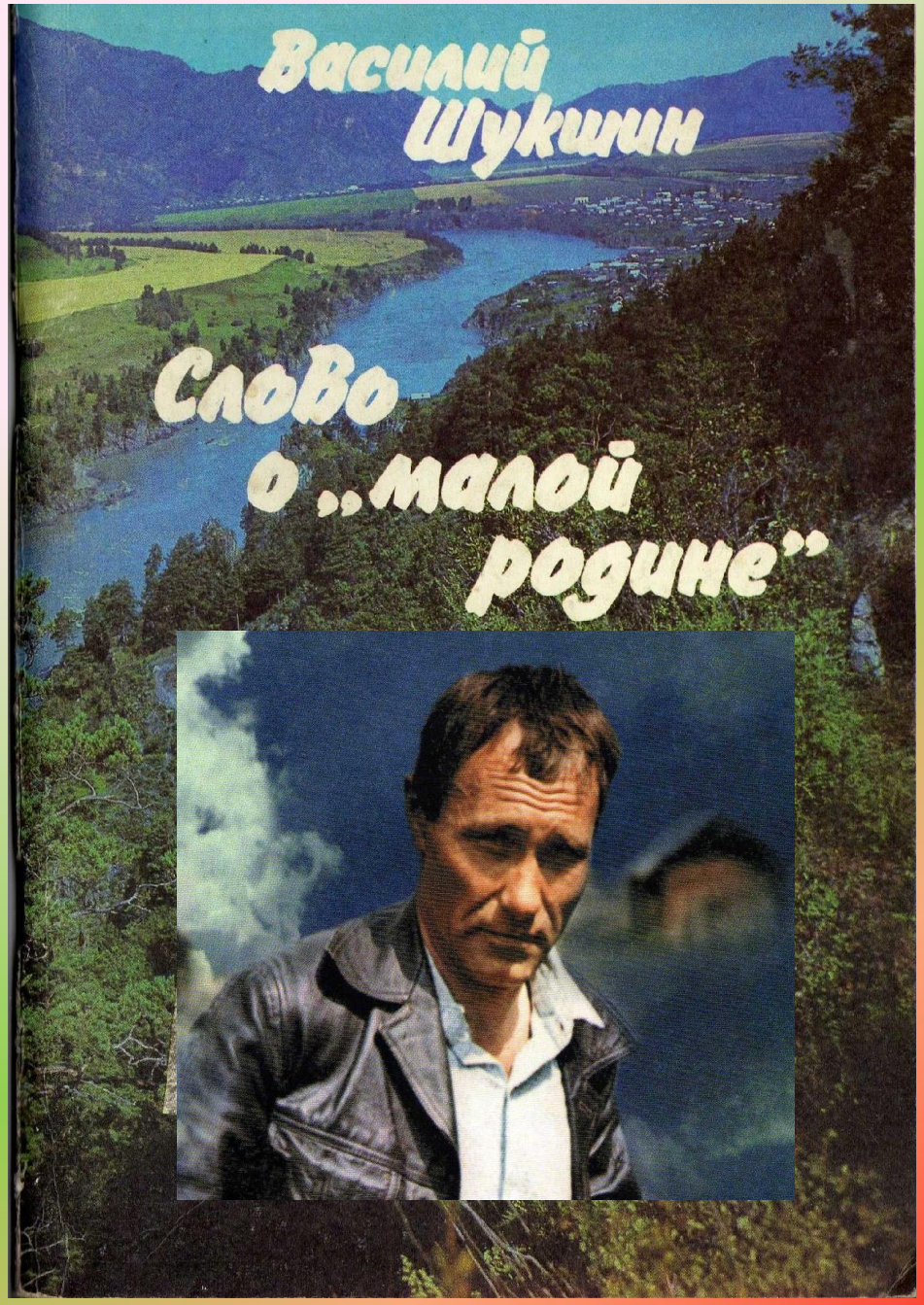

Если душа просит высказаться – это хорошая душа.

В.М.Шукшин

Дом-музей В.М. Шукшина в селе Сростки

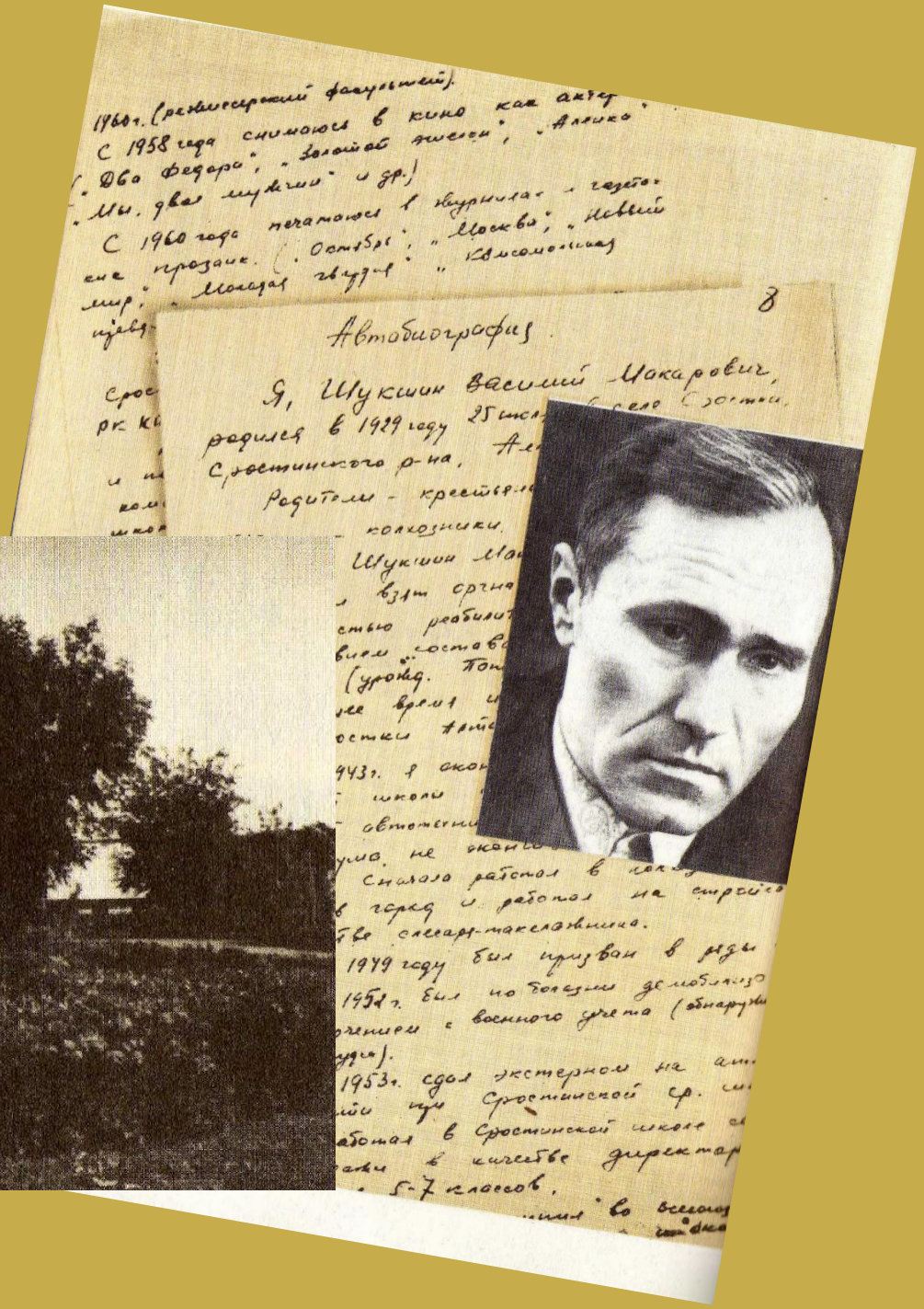

Автобиография

Я, Шукшин Василий Макарович, родился в 1929 году 25 июля в селе Сростки Сростинского р-на.

Родители – крестьяне-колхозники.

Шукшин Ма… взят орчна… стью реабилит… вием состава… (уроженц. Пон… ее время и… остки Пон… 1943г. я окон… школы … автомеханик… ума, не окон… Сначала работал в колх… в городе и работал на строите… ве слесарем-такелажником.

1949 году был призван в ряды … 1951г. был по болезни демобилизо… чением с военного учета (обнаруж… уда).

1953г. сдал экстерном на ат… ий при Сростинской ср. ш… работал в Сростинской школе … ки в качестве директора … 5-7 классов.

Иногда так убиваюсь по родной стороне, что места себе не нахожу.
Весь свет клином на Алтае сошелся, и самое яркое окошко – мои Сростки.
Ностальгия…
И чего бы, кажется, помнить?

Военное лихолетье, голод да холод, безотцовщина, работа двужильная… А вот поди ж ты! Нет ничего милее родного края, и краше, и святее…

«А вот моя мать». Дважды была замужем, дважды осталась вдовой. Первый раз овдовела в 22 года, второй раз в 31 год, в1942г. Много сил, собственно всю жизнь отдавала детям. .. Я у неё учился писать рассказы.

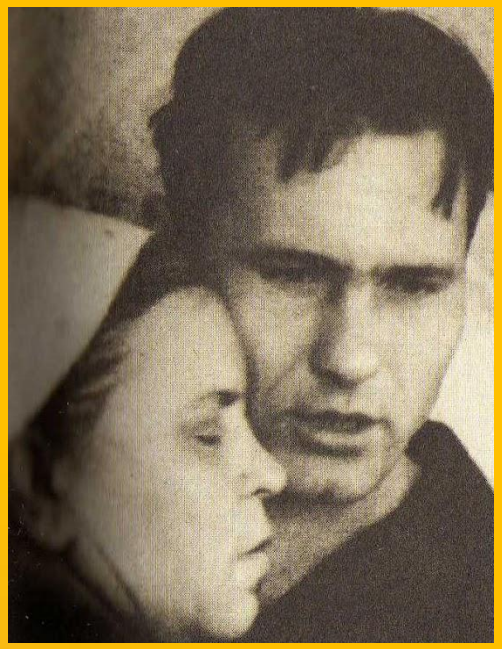

Мария Сергеевна Шукшина с сыном Василием

Вот тётки мои:

Авдотья Сергеевна. Вдова. Вырастила двоих детей.

Анна Сергеевна. Вдова. Вырастила пятерых детей.

Вера Сергеевна. Вдова. Один сын.

Вдовы образца 1941-1945гг.

Когда- то они хорошо пели. Теперь не могут. Просил – не могут. Редкого терпенья люди….

Сколько может вынести русская женщина, сколько она вынесла, вряд ли кто сможет больше, и не приведи судьба никому на земле столько вынести. Не надо.

Они не сознают этого…

Поповы Сергей Фёдорович и Агафья Михайловна – дед и бабушка В.М. Шукшина

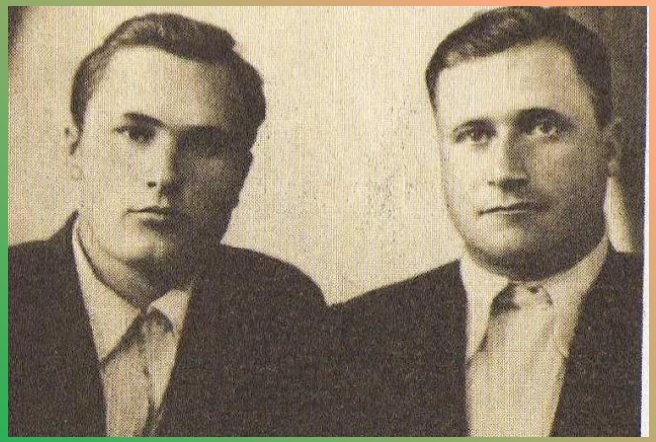

С дядей Андреем Леонтьевичем. Москва, 1955г.

Шукшин Леонтий Павлович – дед В.М. Шукшина.

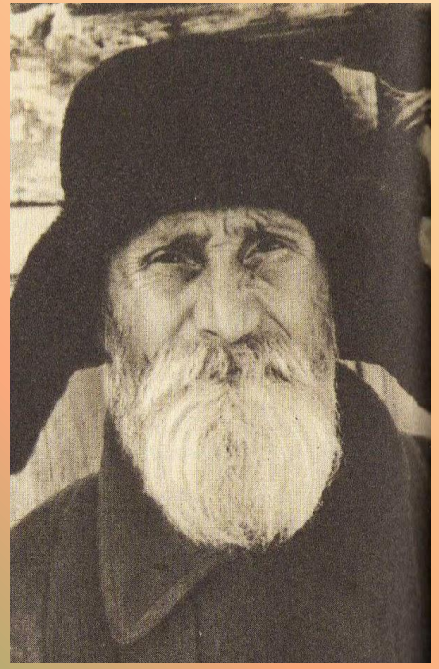

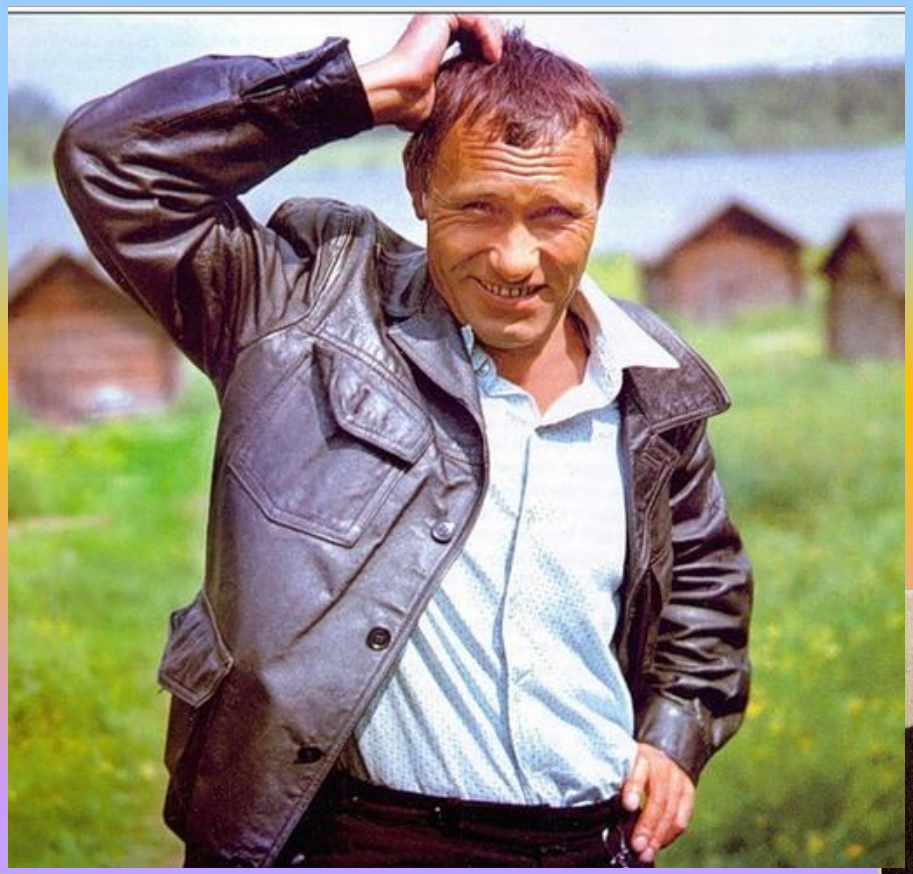

Школа, где учился В. М.Шукшин

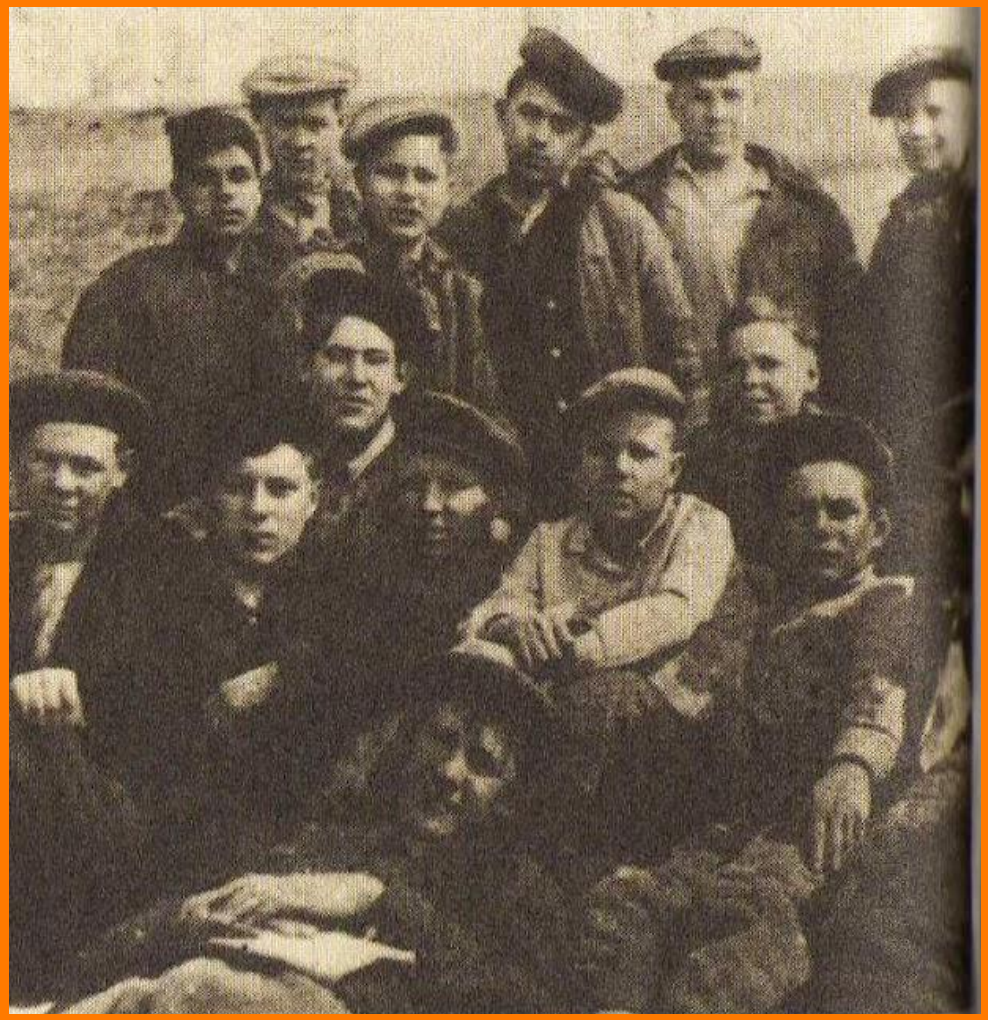

В.Шукшин среди учащихся Бийского автомобильного техникума, 1946г.

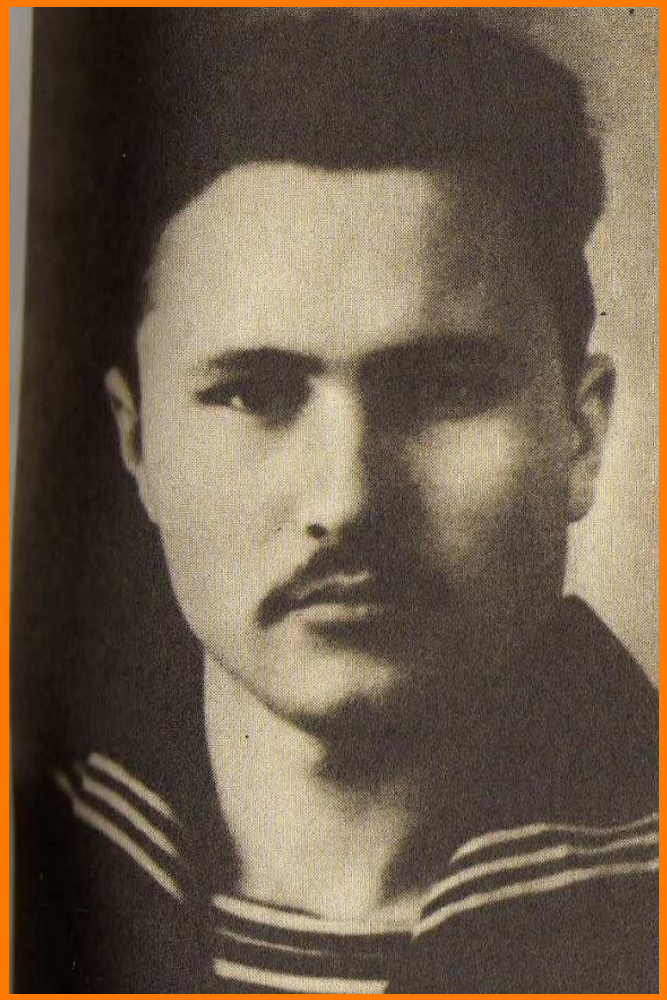

В.М.Шукшин в период службы на Черноморском флоте.

В КРУГУ РОДНЫХ И БЛИЗКИХ

Март 1963г.

ЗЕМЛЯКИ ПИСАТЕЛЯ

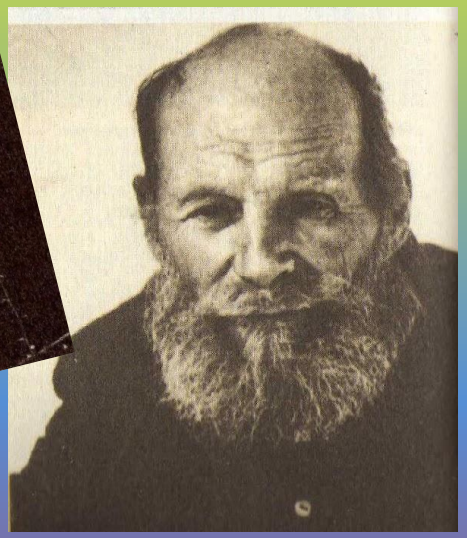

Это прекрасные люди. Красивые люди. Добрые люди. Трудолюбивые. И я всей силой души, по - сыновьи хочу им счастья.

В.М.Шукшин с женой Лидией Федосеевой и дочерьми Машей и Олей. 1971г.

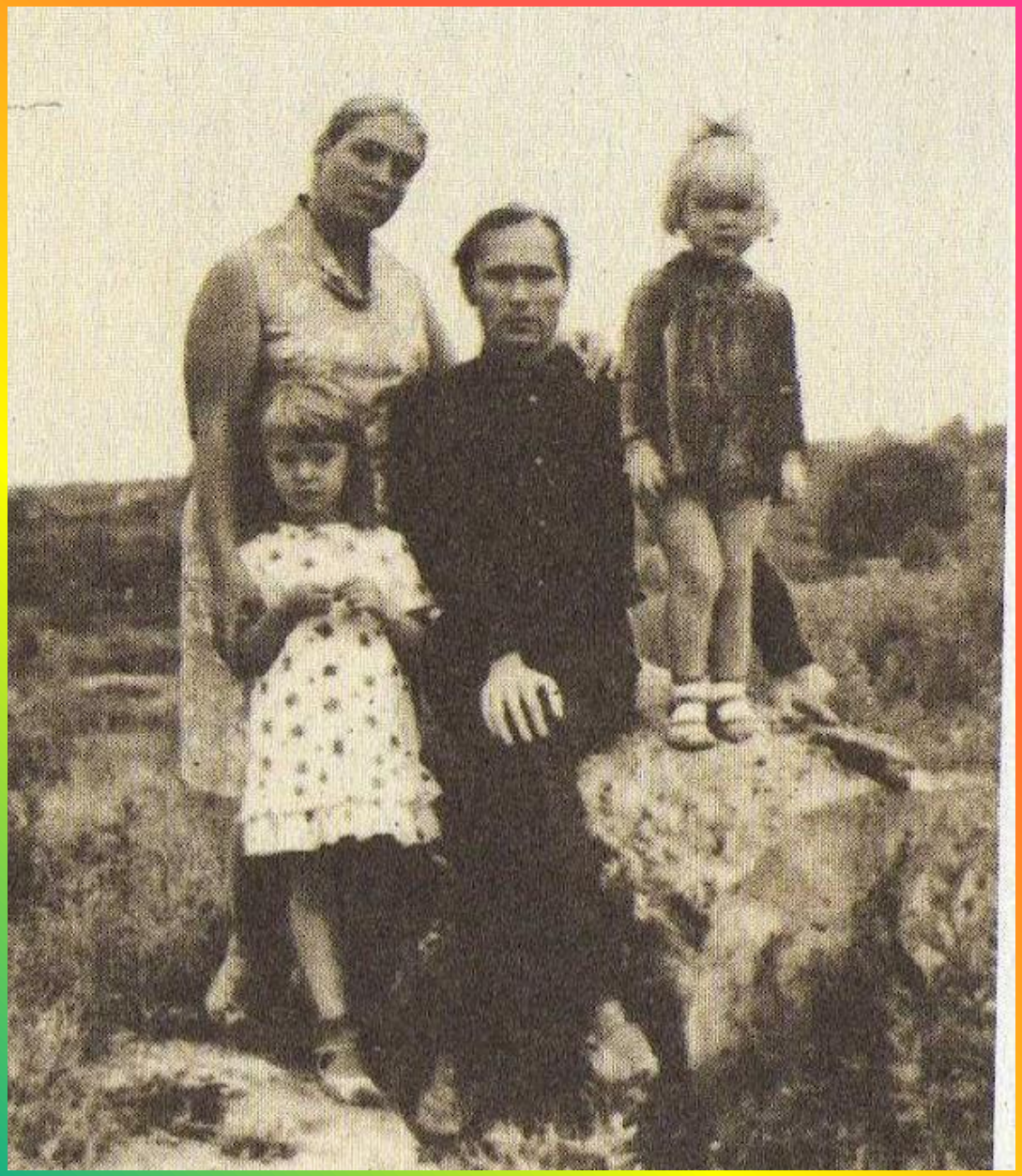

На реке Катуни

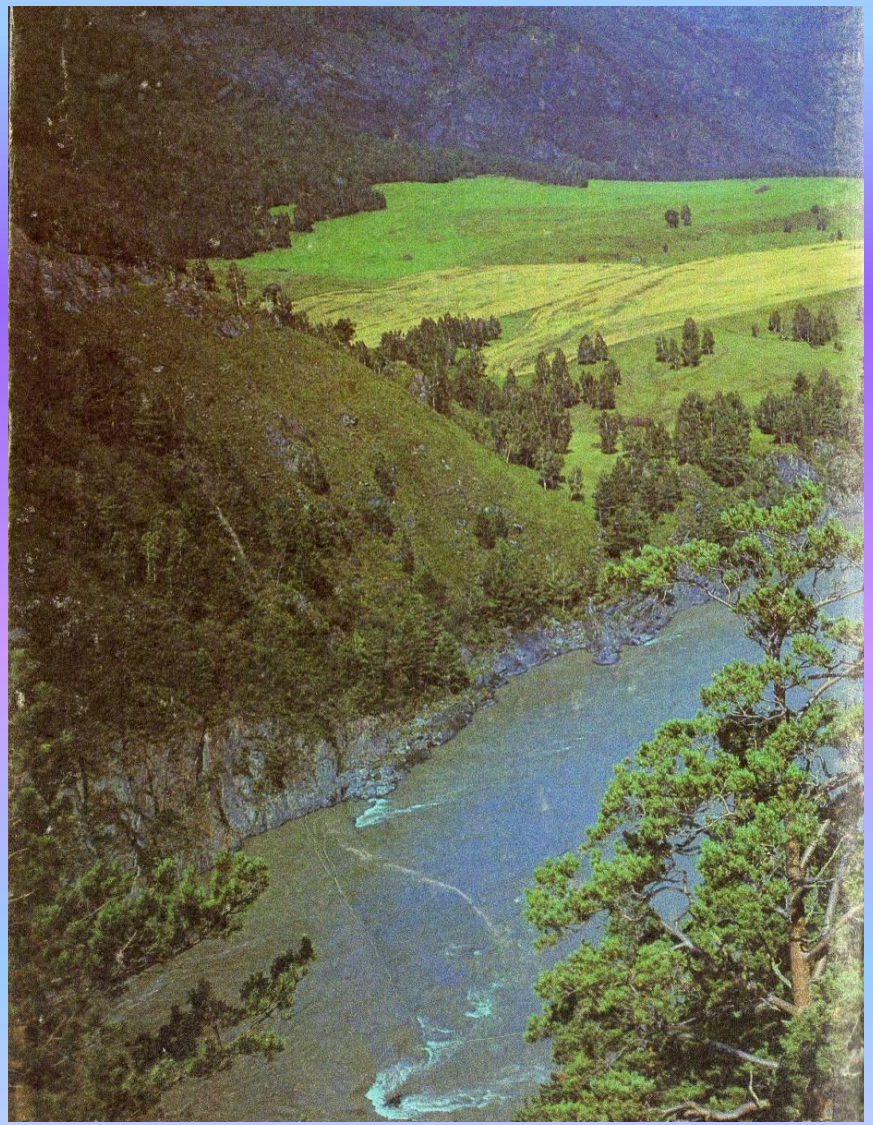

С ***горы Пикет открываются дух захватывающие дали. Как на ладони видна красавица Катунь с её островами, столь близкими и родными Шукшину - Боярышный, Гилевский, Поповский… Их видели предки Шукшина, их должны видеть его дети и внуки.***

Шукшин на Катуни. Осень 1963г.

«*Я всё время пытался представить, на что он похож обликом своим, характером, своим нравственным поведением, своей мужественной и суровой внешностью.? И только сегодня понял, что Василий Макарович – вылитая его, так сказать, родная сторона, вот то место , где мы сейчас с вами находимся».*

(В.П.Астафьев

на праздновании 50-летия

В.М.Шукшина)

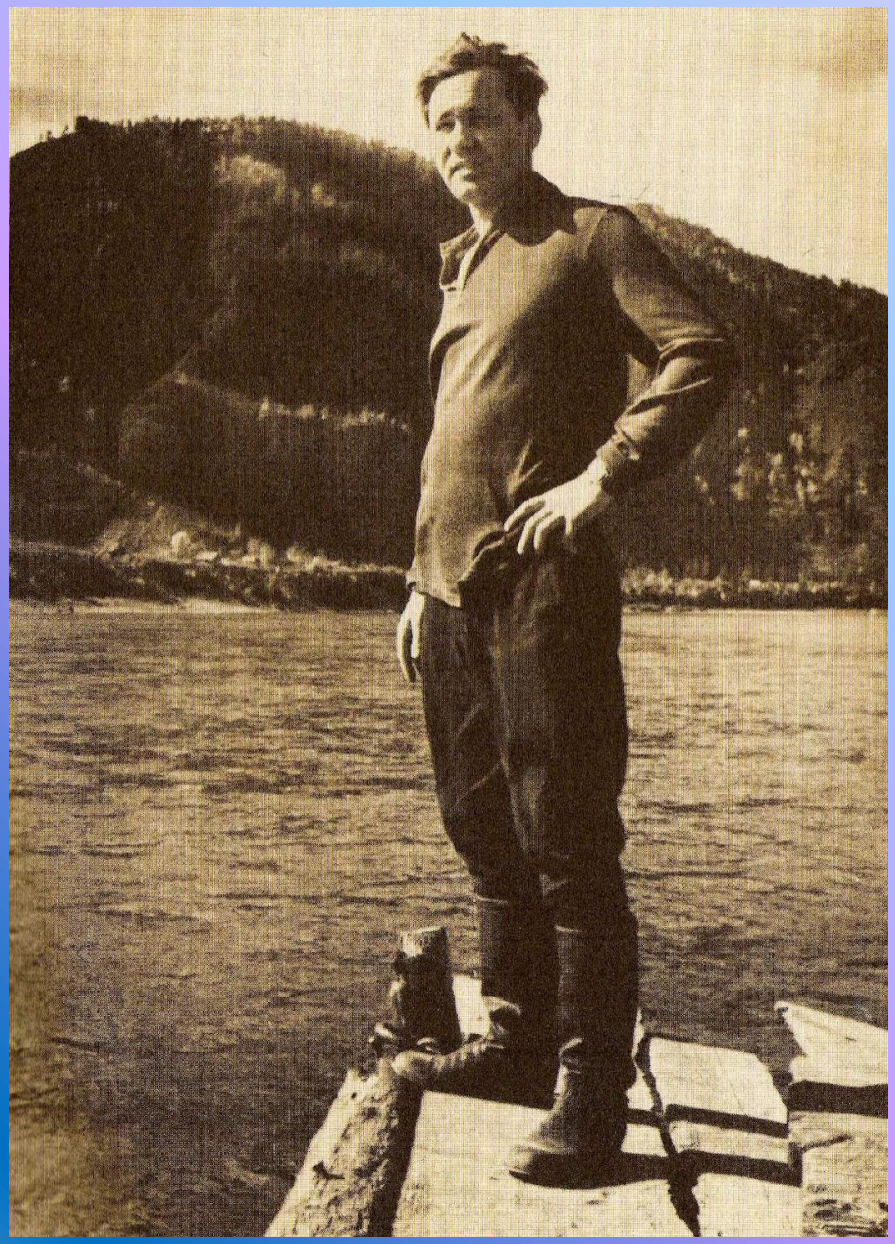

Главные фильмы

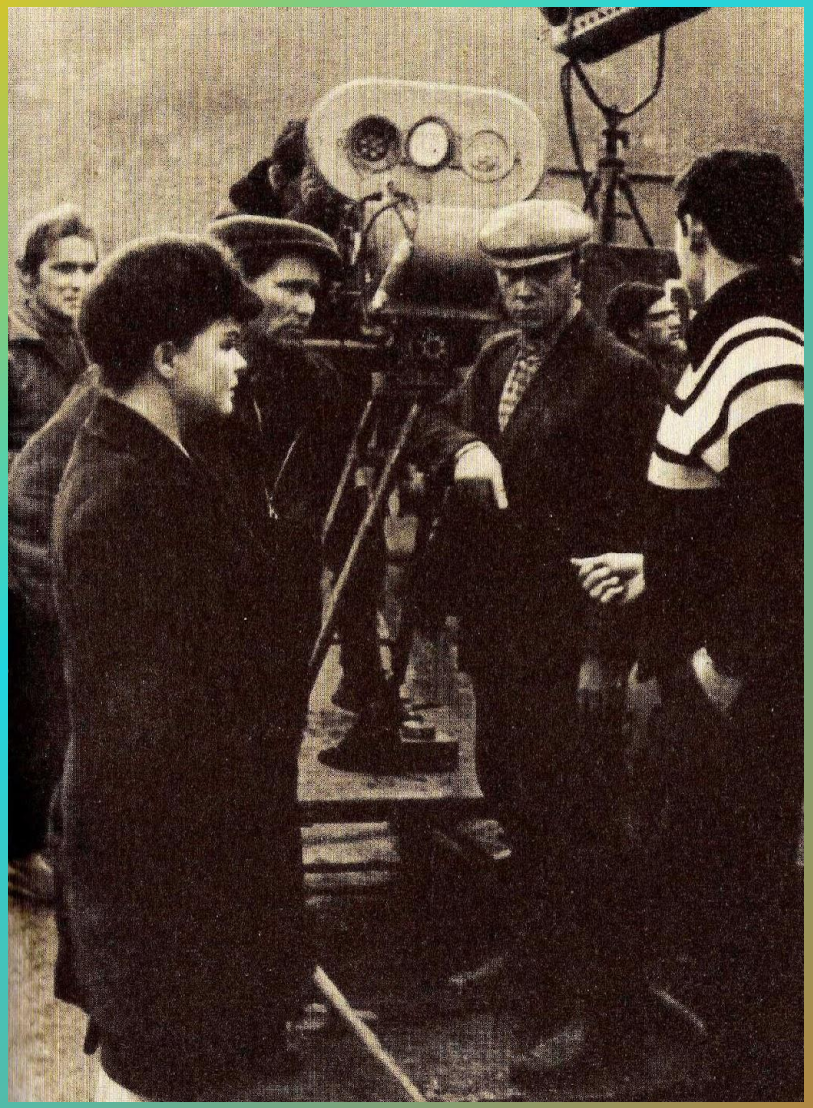

«Живёт такой парень»

«Печки - лавочки»

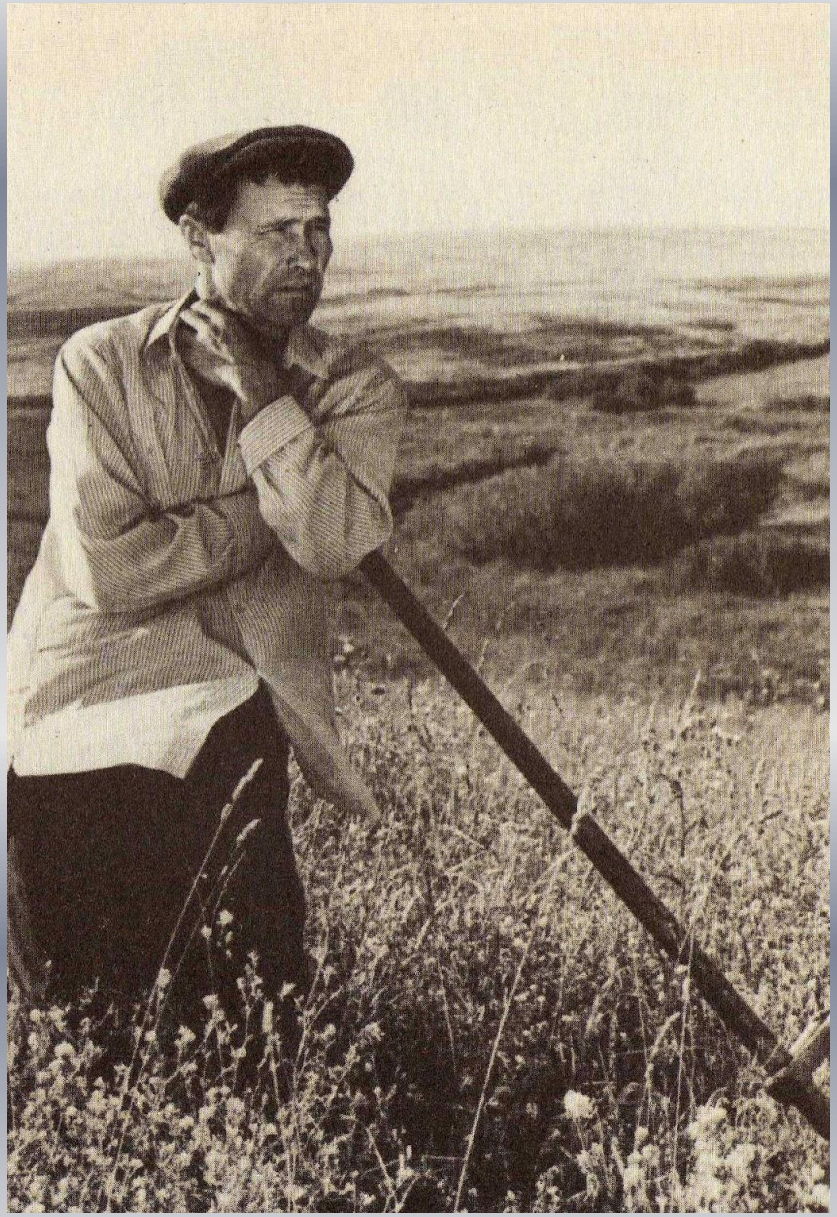

«Печки - лавочки».
Иван Расторгуев – В. Шукшин

Вот – покос.
Дорого мне всё это, дороже потом ничего не было. А земля то у нас одна. Ты тоже потом расскажи детям твоим или внукам, что запомнишь хорошее, светлое.

Покос.

Самая прекрасная, самая трудная, самая певучая пора.

А.Борцов. Калина красная. Памяти В.М. Шукшина 1978-80

Празднование 75-летия В.М.Шукшина на его Родине, селе Сростки

2004 год

Родина… Я живу с таким чувством, что когда – нибудь я вернусь на родину навсегда.

Новодевичье кладбище. Могила Шукшина

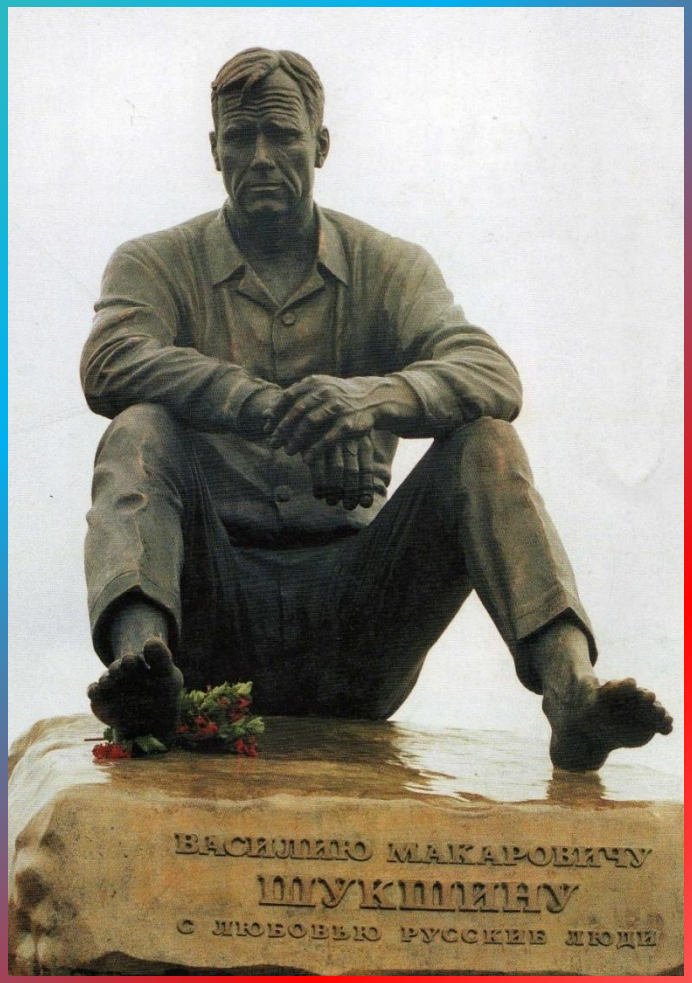

Памятник В.М. Шукшину в селе Сростки

Вернувшись из командировки, я всё вспоминал Шукшина и никак не мог понять, на кого он похож. Кого –то отлично знакомого он напоминал феноменально…

А потом, в подмосковном лесу, я набрёл на древесный корень, вывернутый на стриженый ёжик осенней травы, - и сразу вспомнил Шукшина: вот уж кто вырос на земле,
кто всю жизнь был с ней связан, на ком следы «земли» остались до конца…

Г.Цитриняк, спецкор «Литературной газеты»

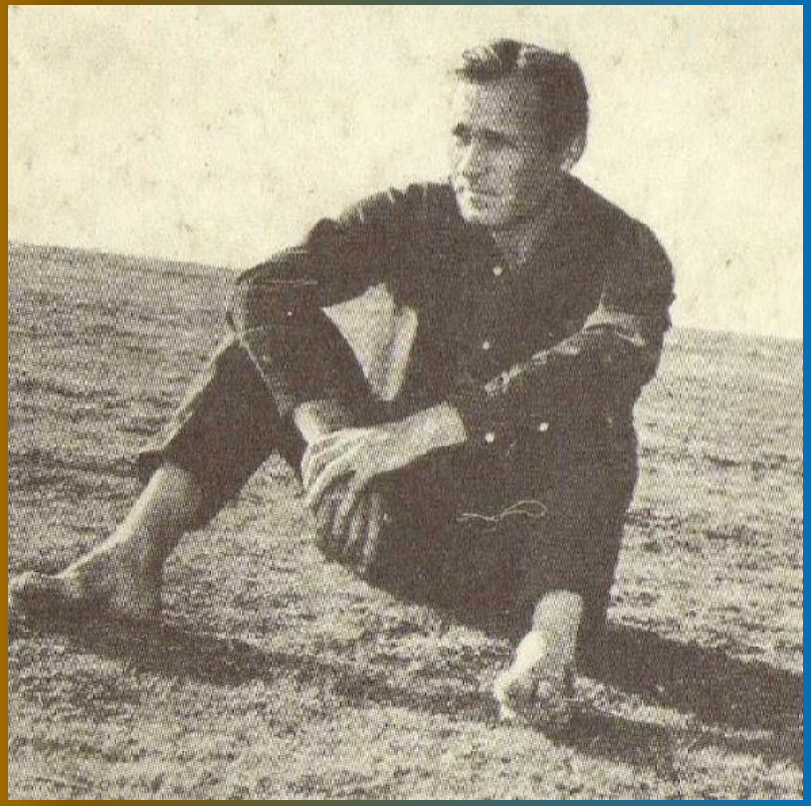

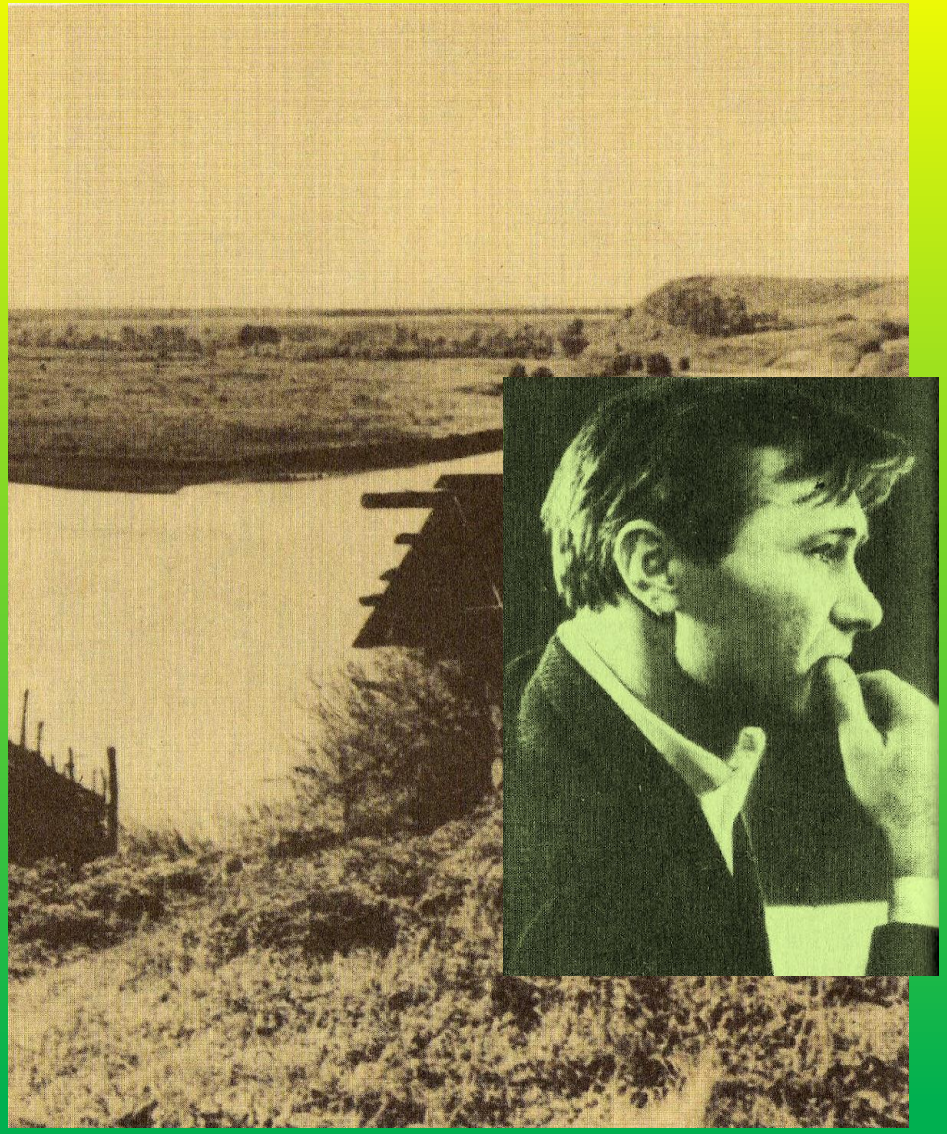

Родина… И почему же живёт в сердце мысль, что когда -то я останусь там навсегда? Когда? Ведь не похоже по жизни – то…Отчего же? Может, потому, что она и живёт постоянно в сердце, и образ её светлый со мной вместе. Видно, так. Благослови тебя, моя родина, труд мой и разум человеческий! Будь счастлива! Будешь ты счастлива, и я буду счастлив.