

# КТ и МРТ

## АНАТОМИЯ ПОЗВОНОЧНИКА



# КТ позвоночника

- На грудном и поясничном уровнях толщина среза 3-5 мм
- На шейном уровне толщина среза 1,5-2 мм

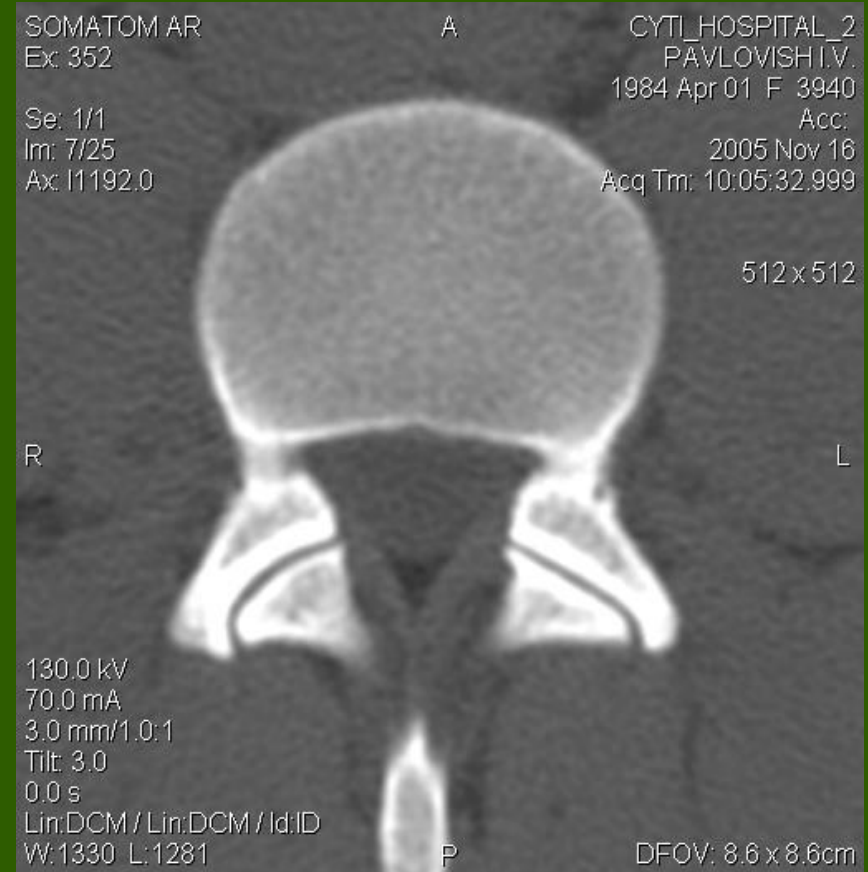

# Сканирование одним блоком



# Сканирование по сегментам



# Фильмирование изображений

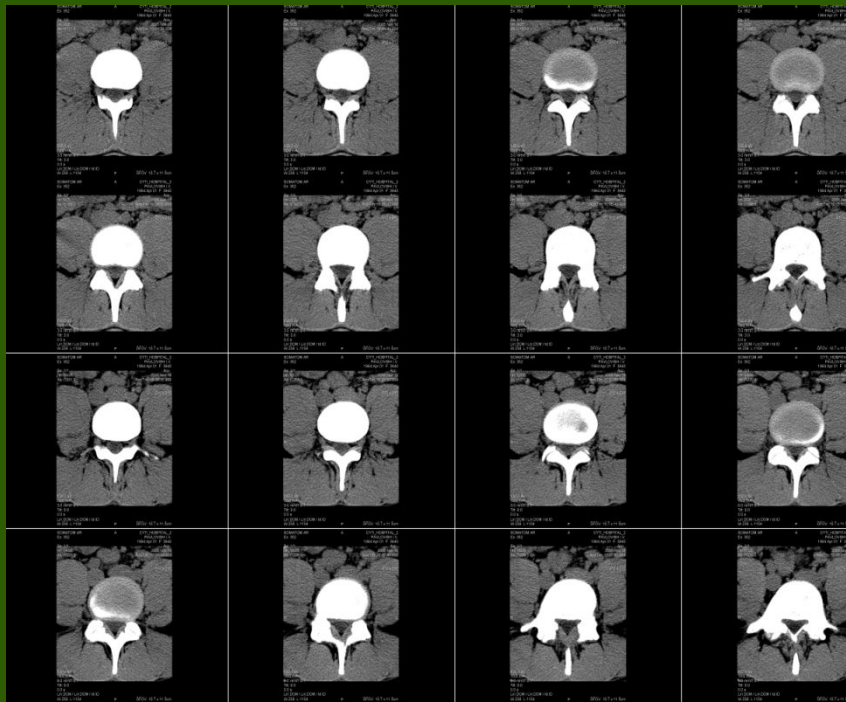

# Внутривенное контрастирование

- Производится редко:
  - *Для изучения кровоснабжения опухоли*
  - *Изучение грыж диска на шейном уровне*
  - *Послеоперационные исследования*



# МРТ позвоночника



# Рутинная методика МРТ

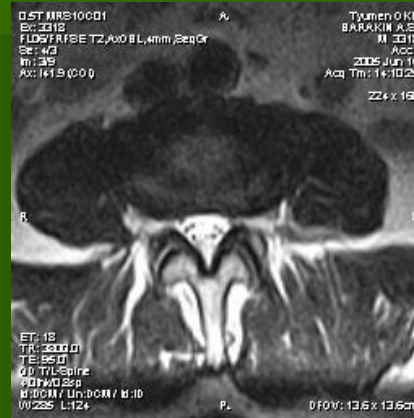

- T2 и T1 сагиттальные и аксиальные срезы
- Толщина среза 4-5 мм
- В/в контрастирование инфекционных поражений, интрадуральных опухолей, после операций



# Нормальная анатомия

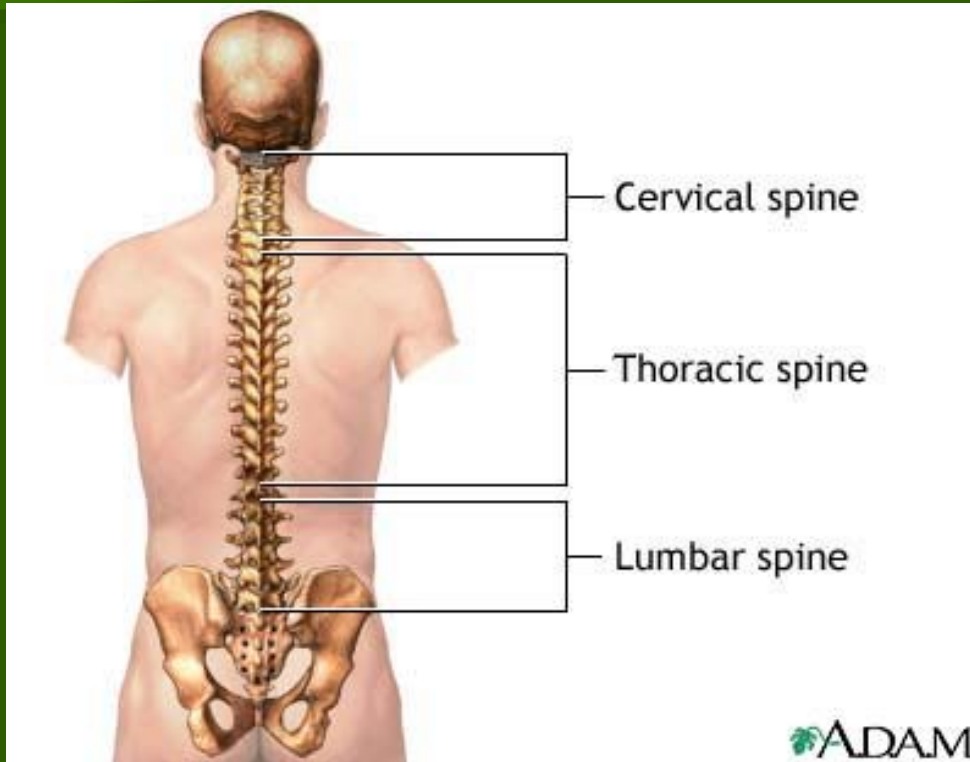

- 7 шейных
- 12 грудных
- 5 поясничных
- 5 крестцовых
- 3-4 копчик

# Костные структуры

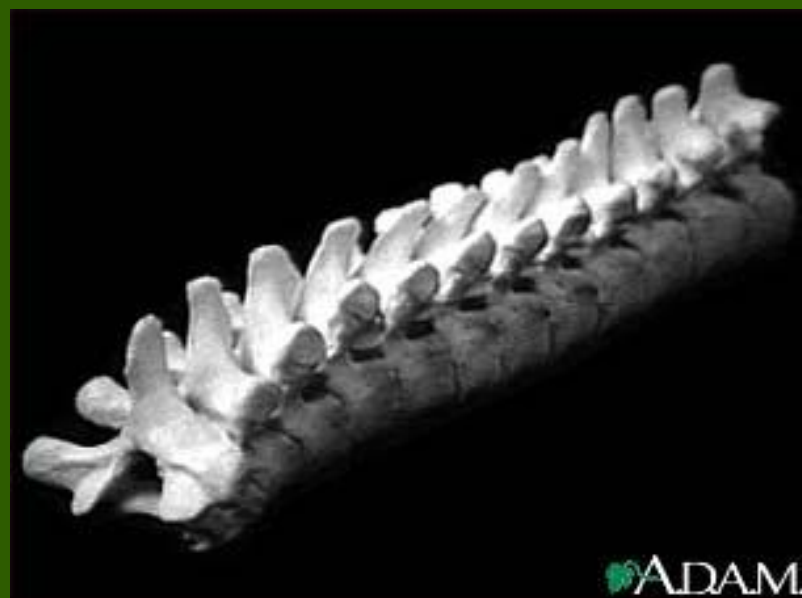
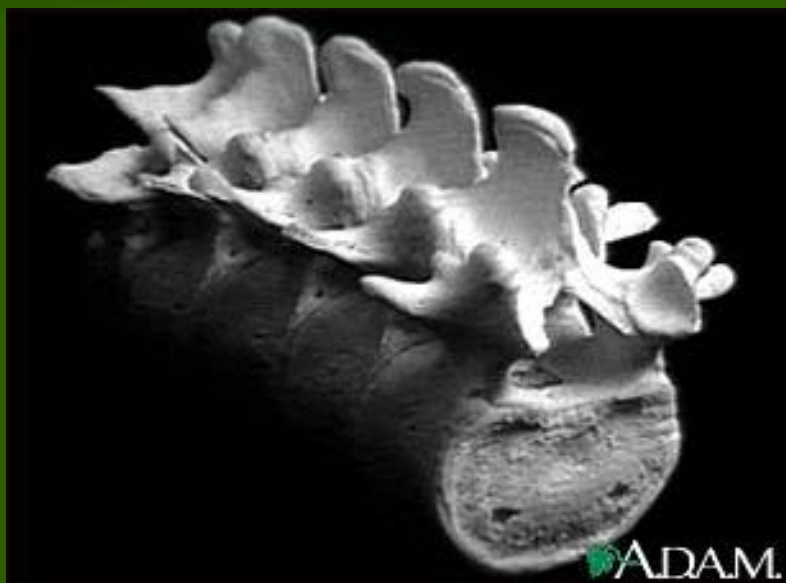

# Тела позвонков

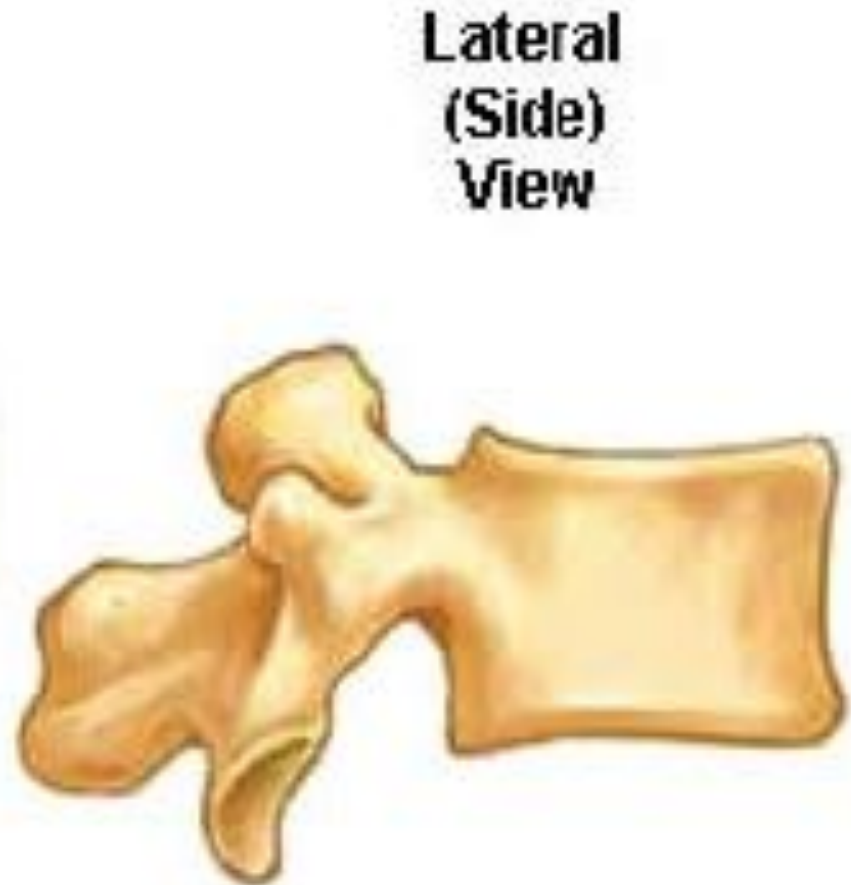
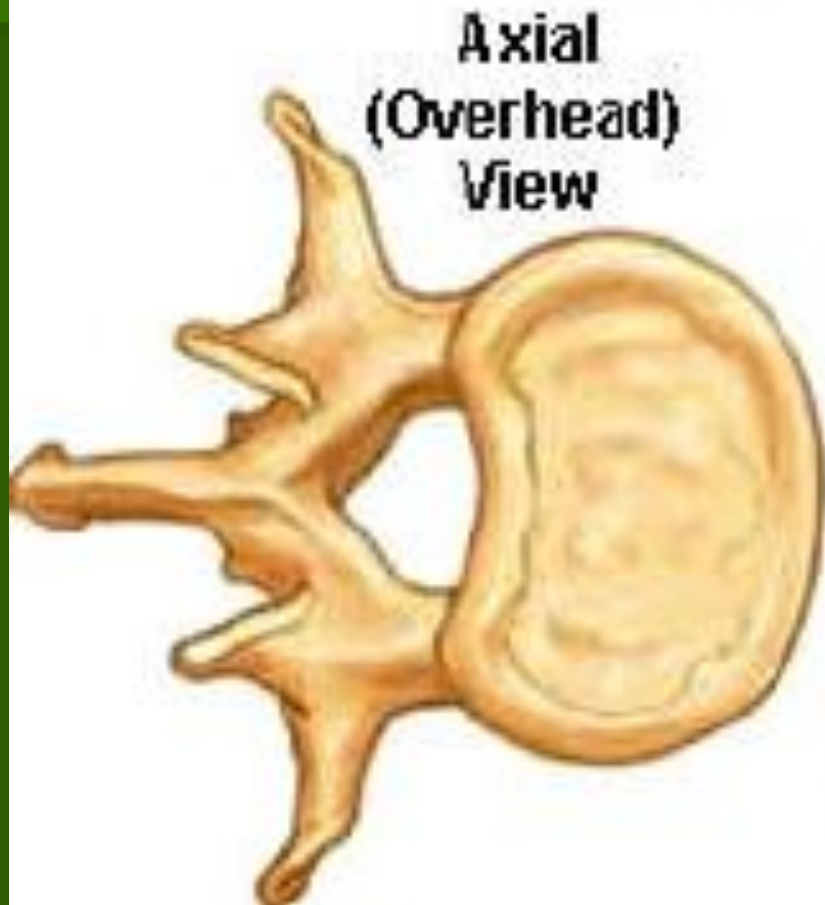

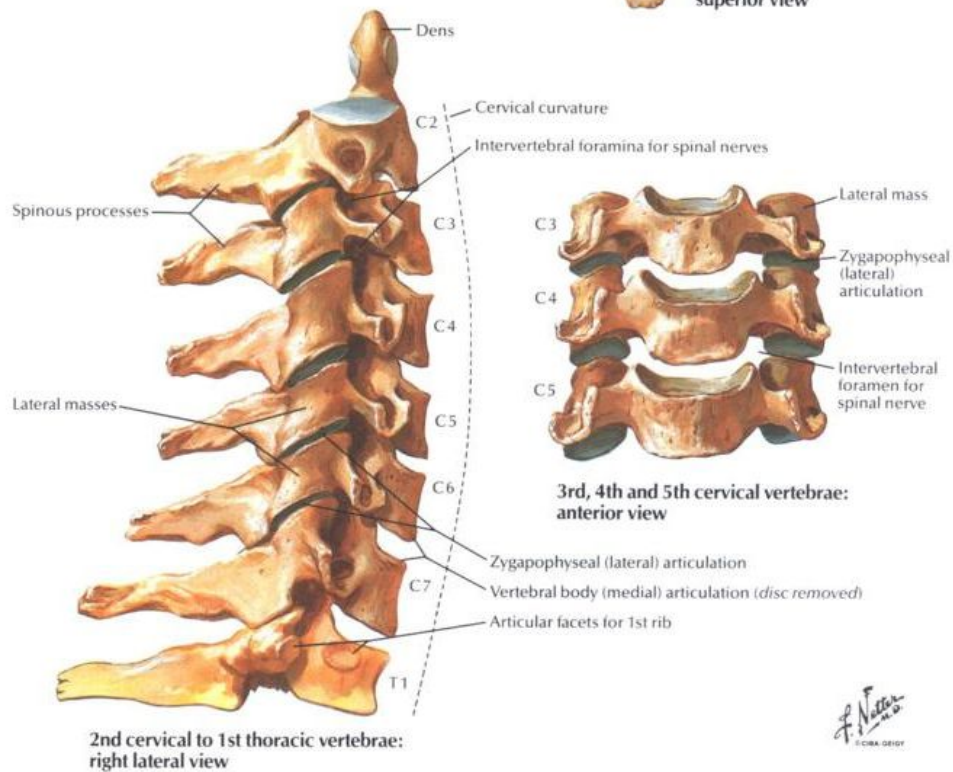
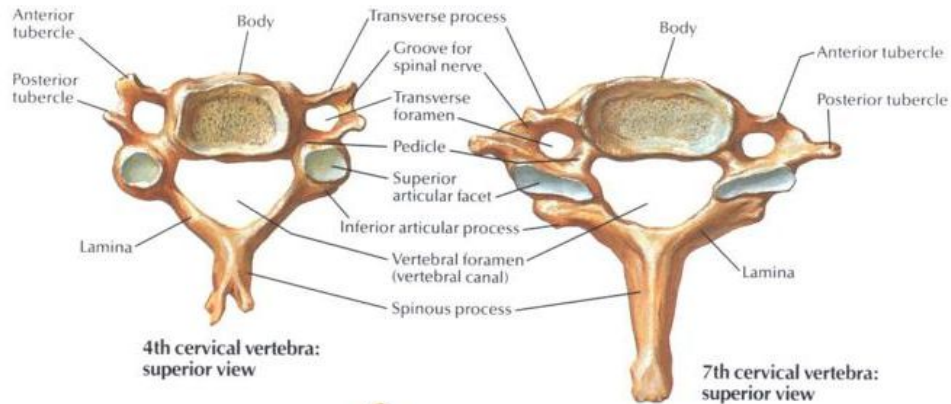

# Тела позвонков

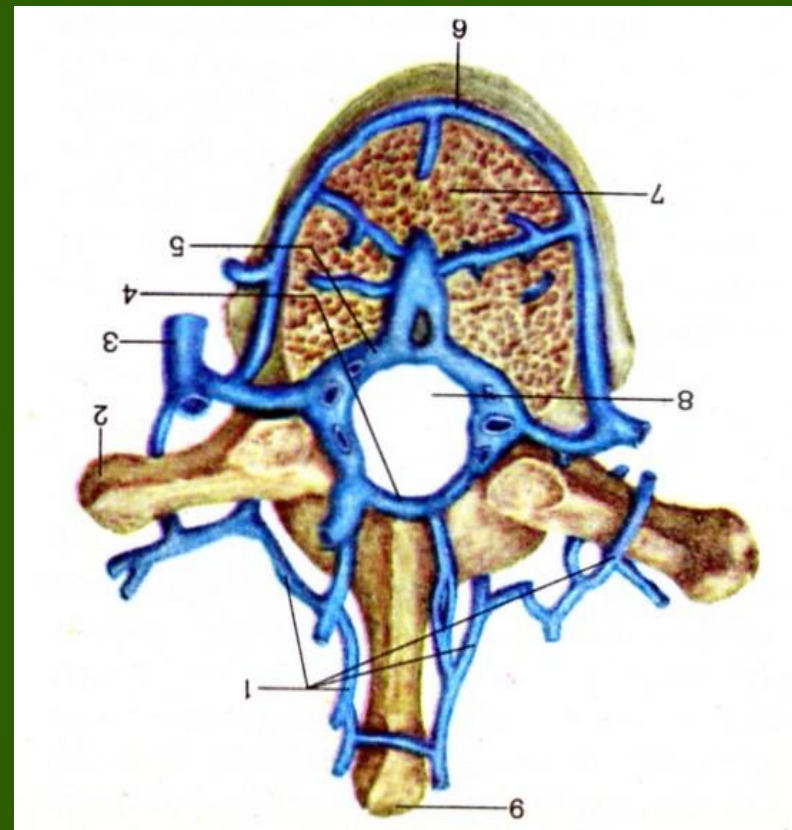
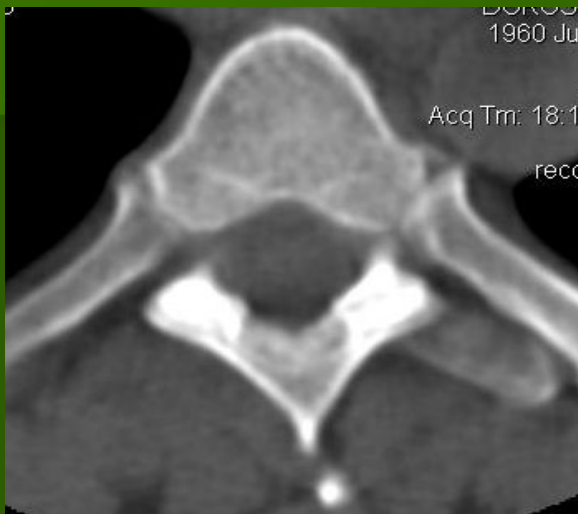

# Тела позвонков. КТ. МРТ.

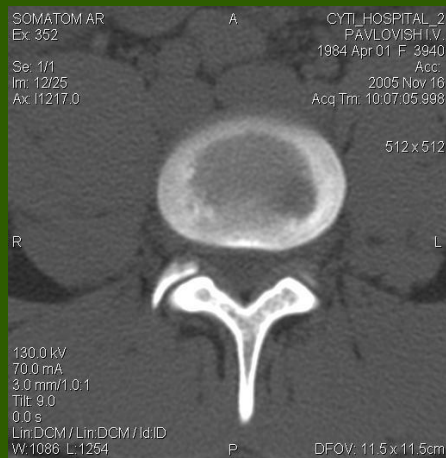

# Ножки

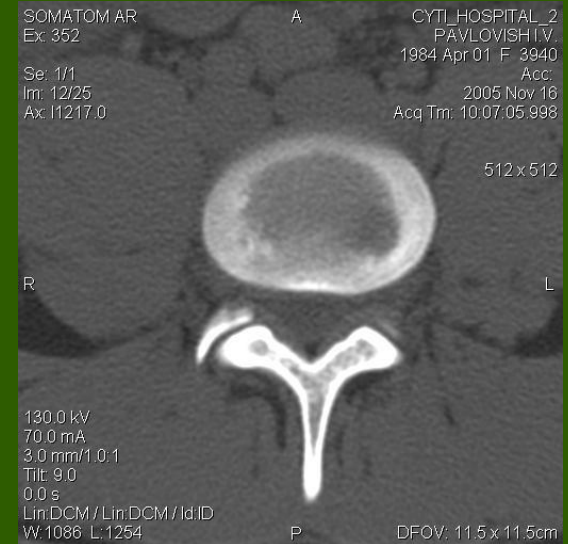
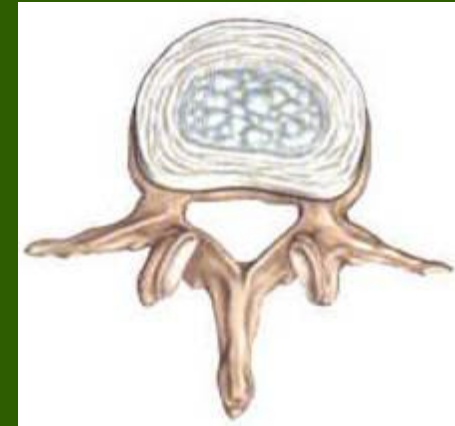
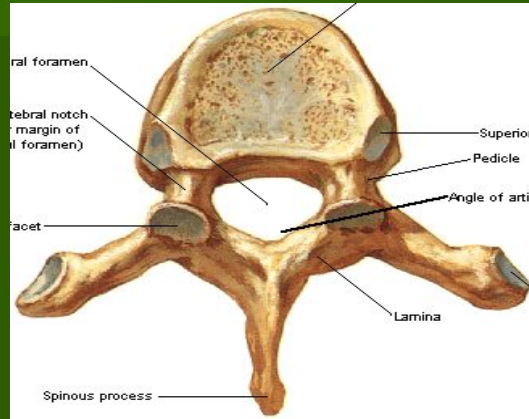
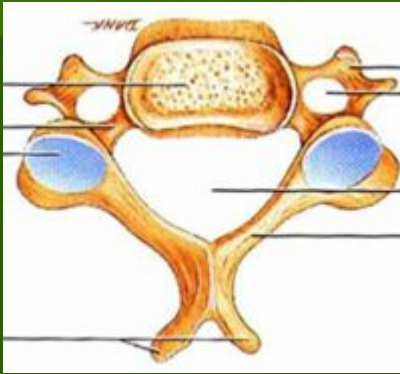

# Дуги ПОЗВОНКОВ

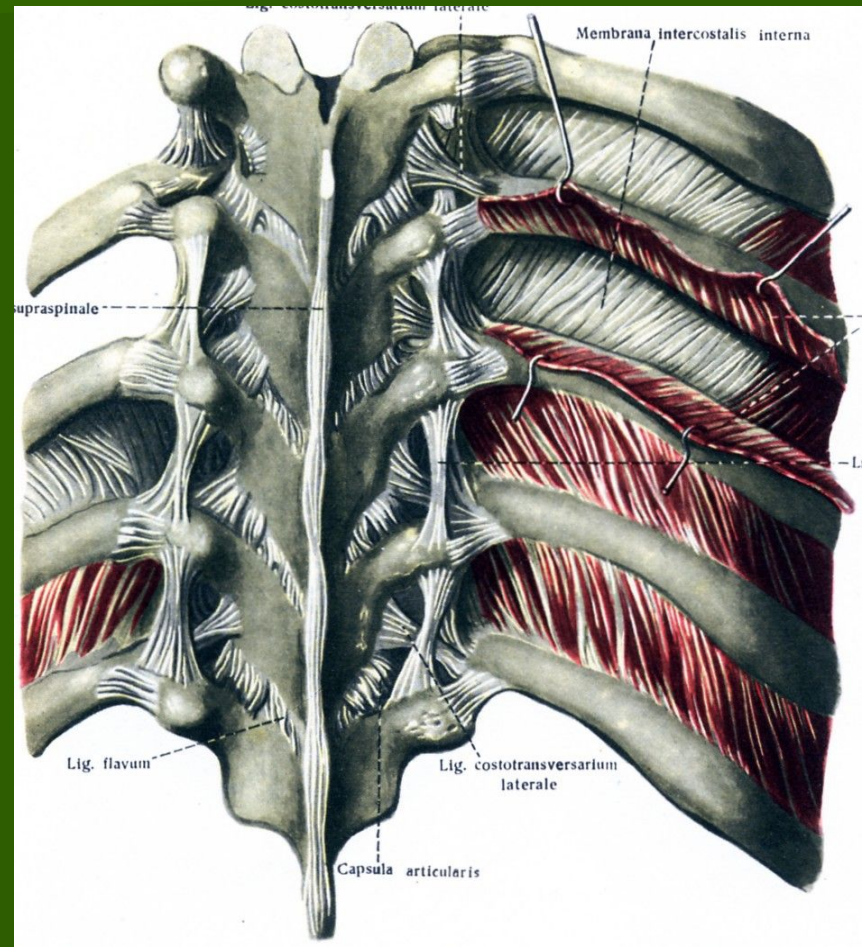
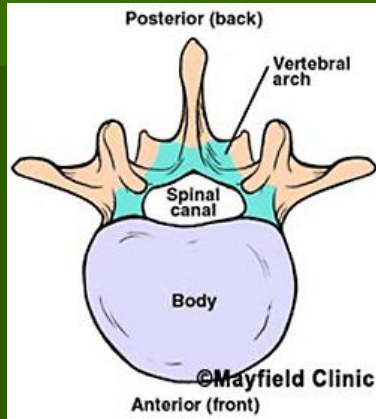



# Остистые отростки

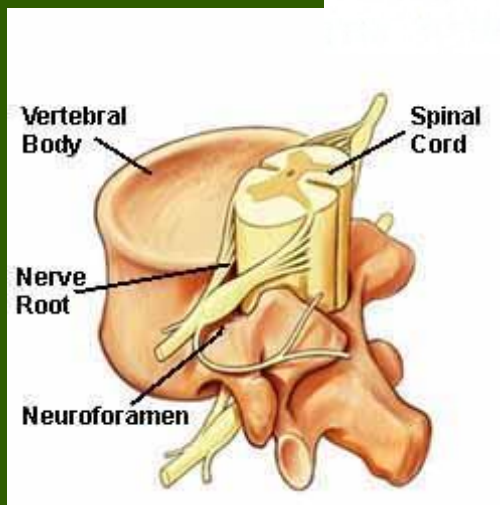
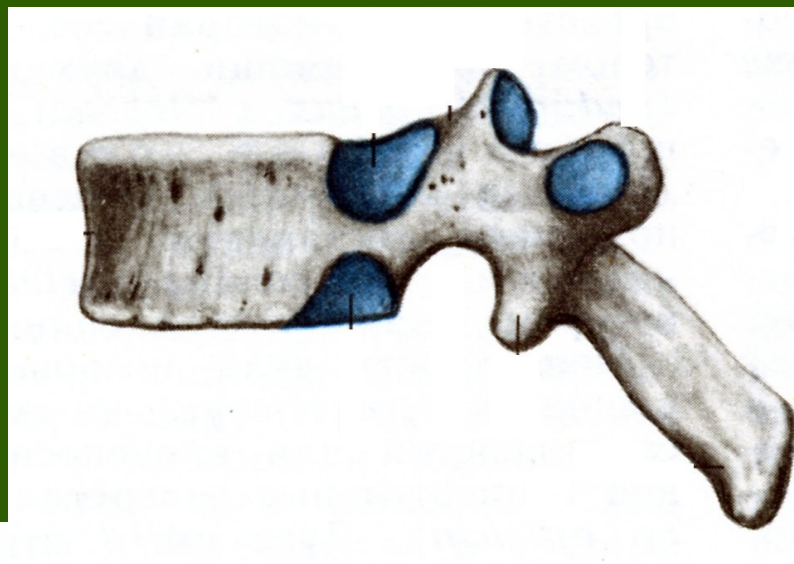
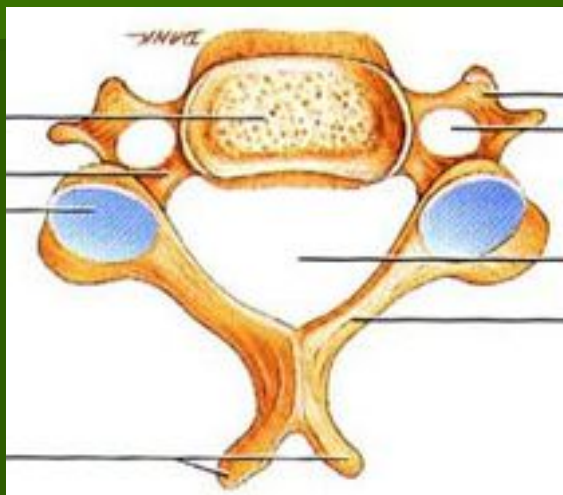

# Поперечные отростки

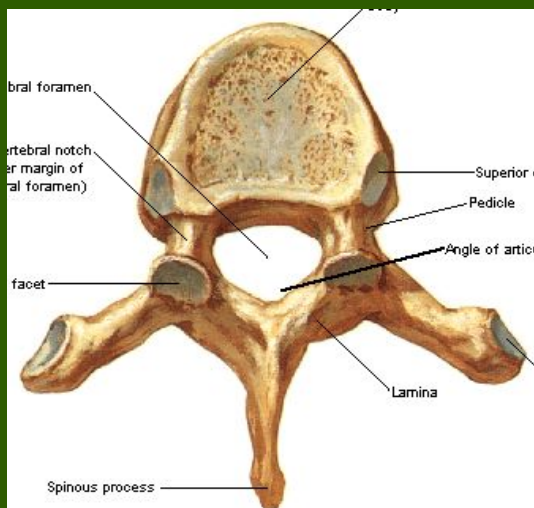
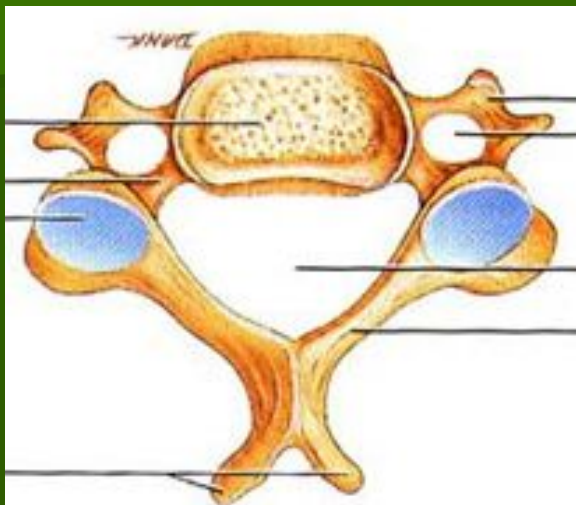

# Суставные отростки

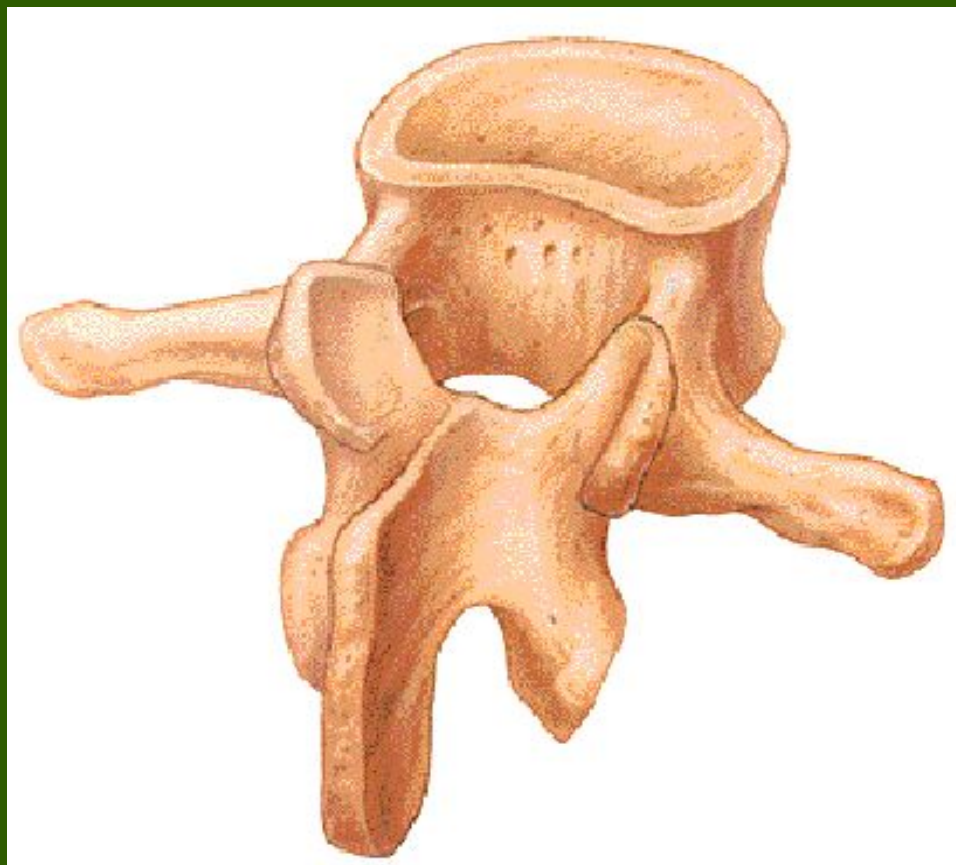

# Межпозвоночные отверстия

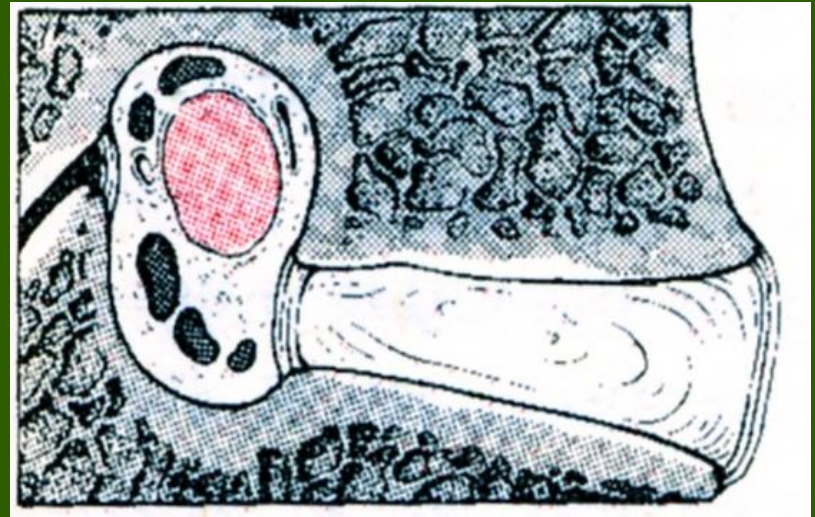

# Межпозвоночное отверстие

## T2

## T1



# Межпозвоночные отверстия. КТ

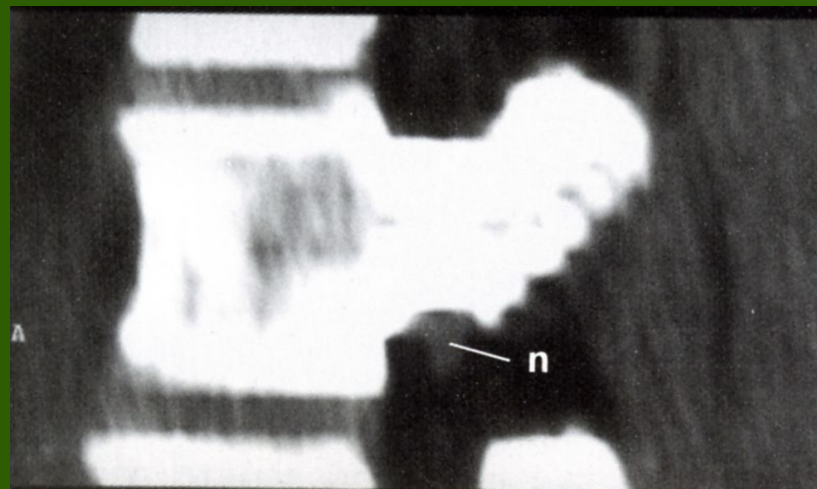

# Позвоночный канал

Нормальный  
сагиттальный диаметр

- C1 – 27 мм
- C7 – 21 мм

Минимум в норме:

- C1 – 15-16 мм
- C7 – 12 мм

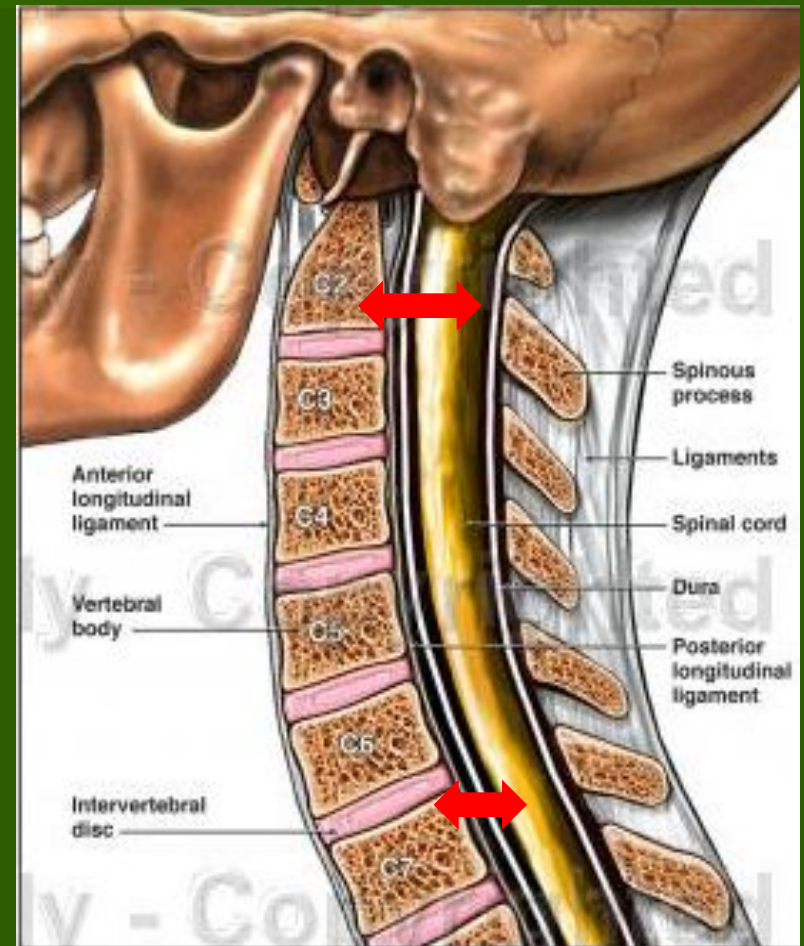

# Позвоночный канал

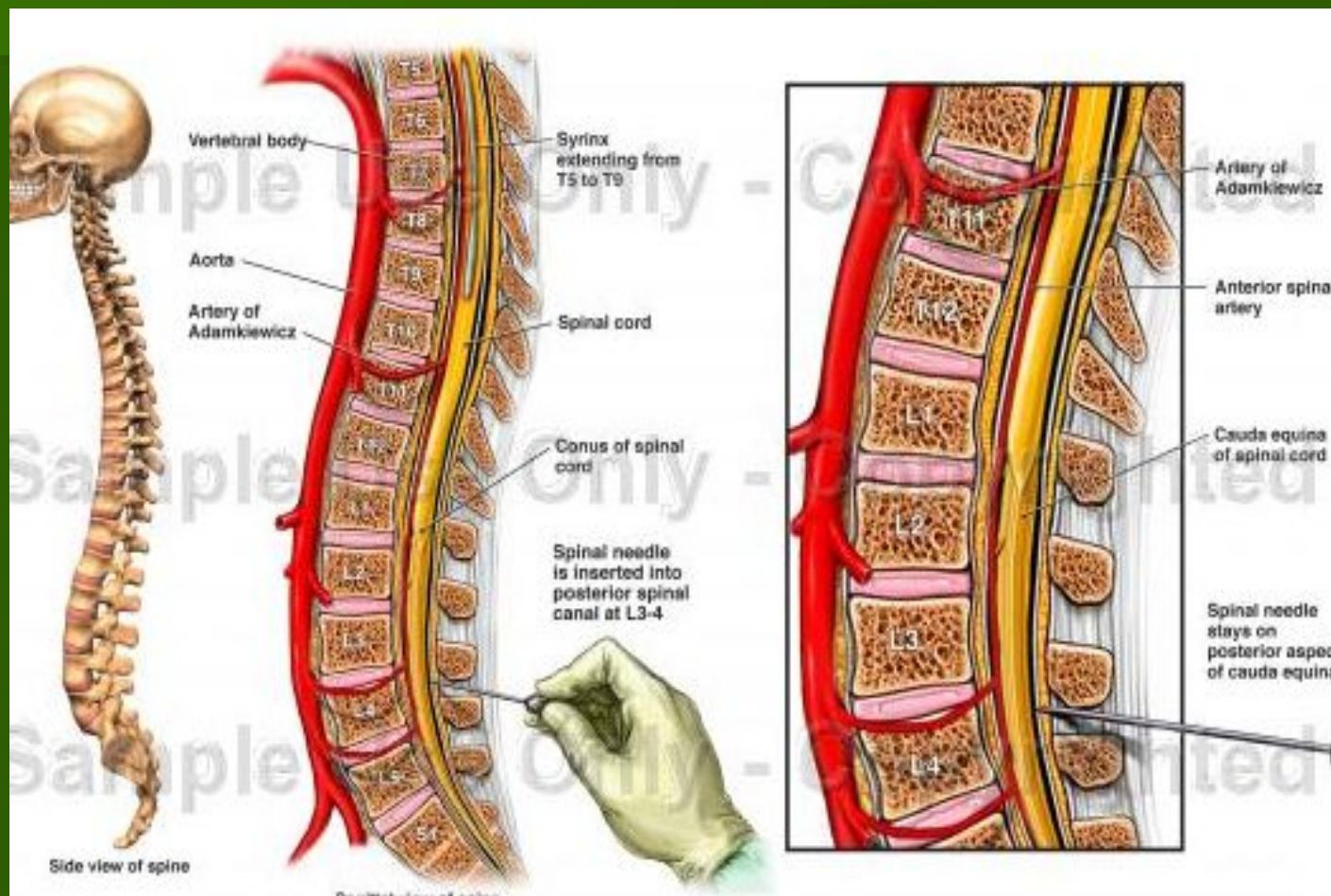



# Позвоночный канал



# Позвоночный канал. КТ

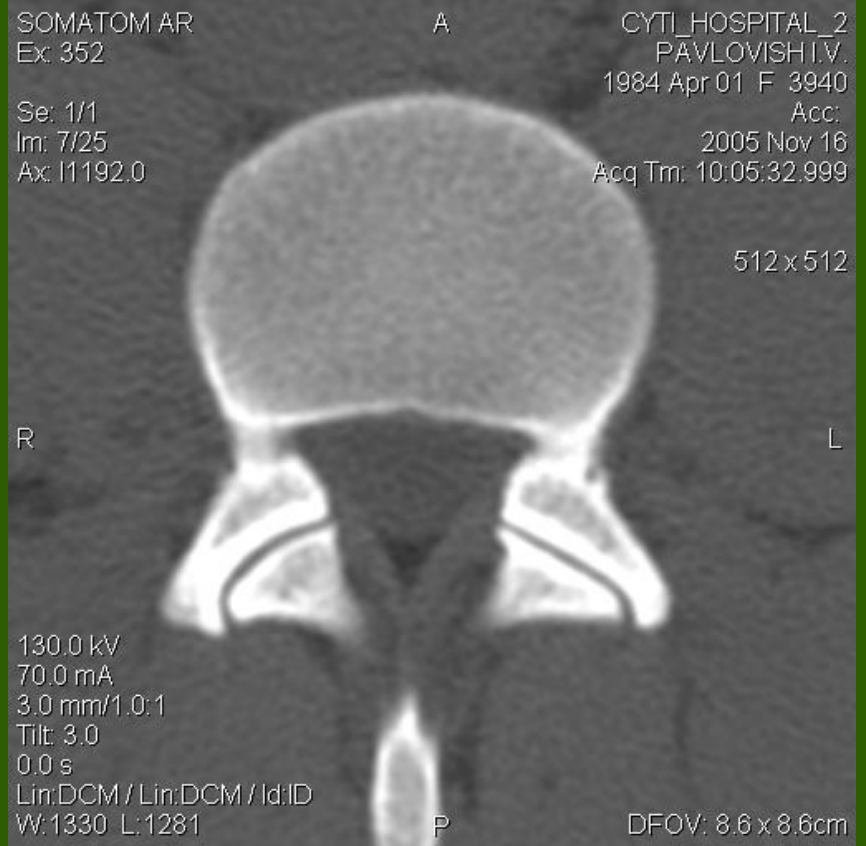
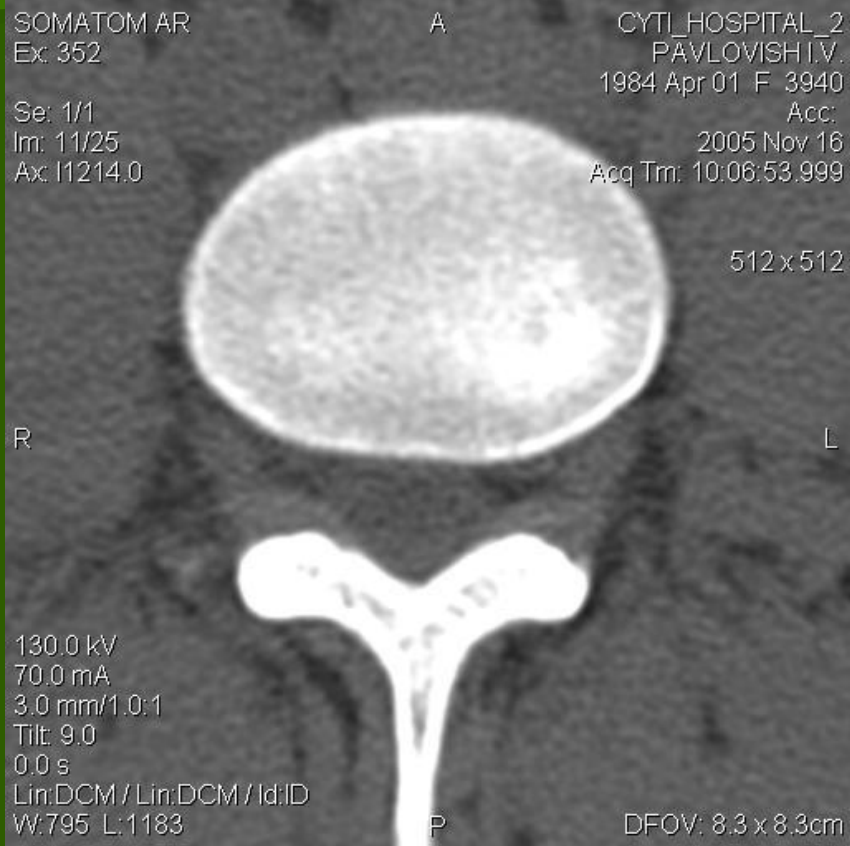

# Спинной мозг. КТ



# Мягкие ткани, суставы и СВЯЗКИ

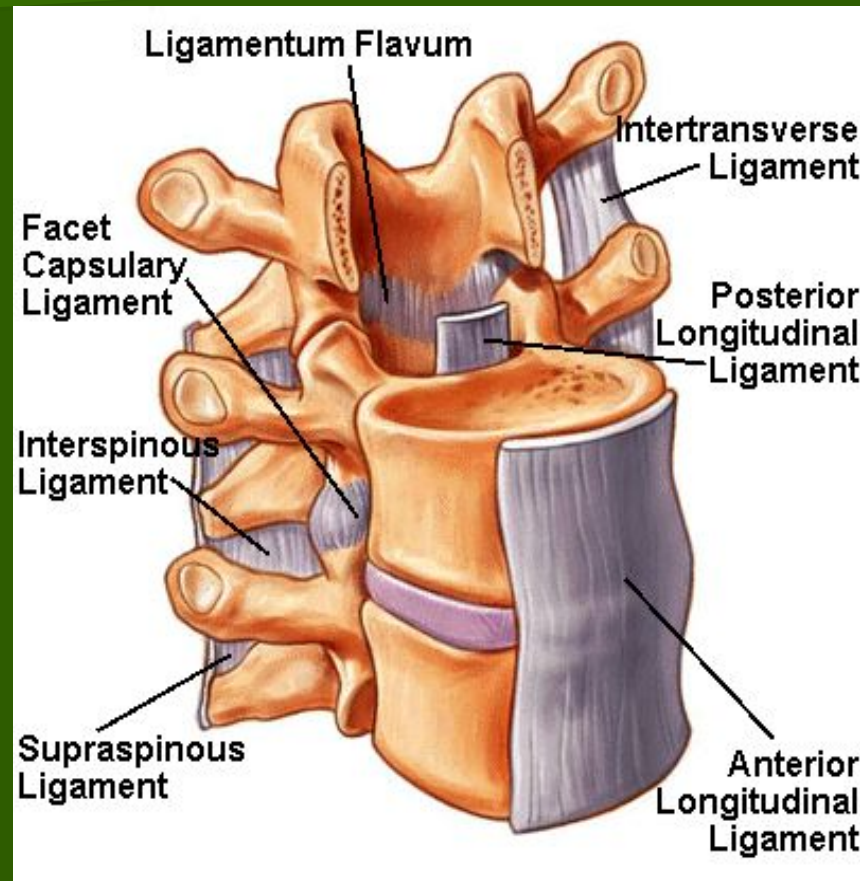

# Межпозвоночный диск

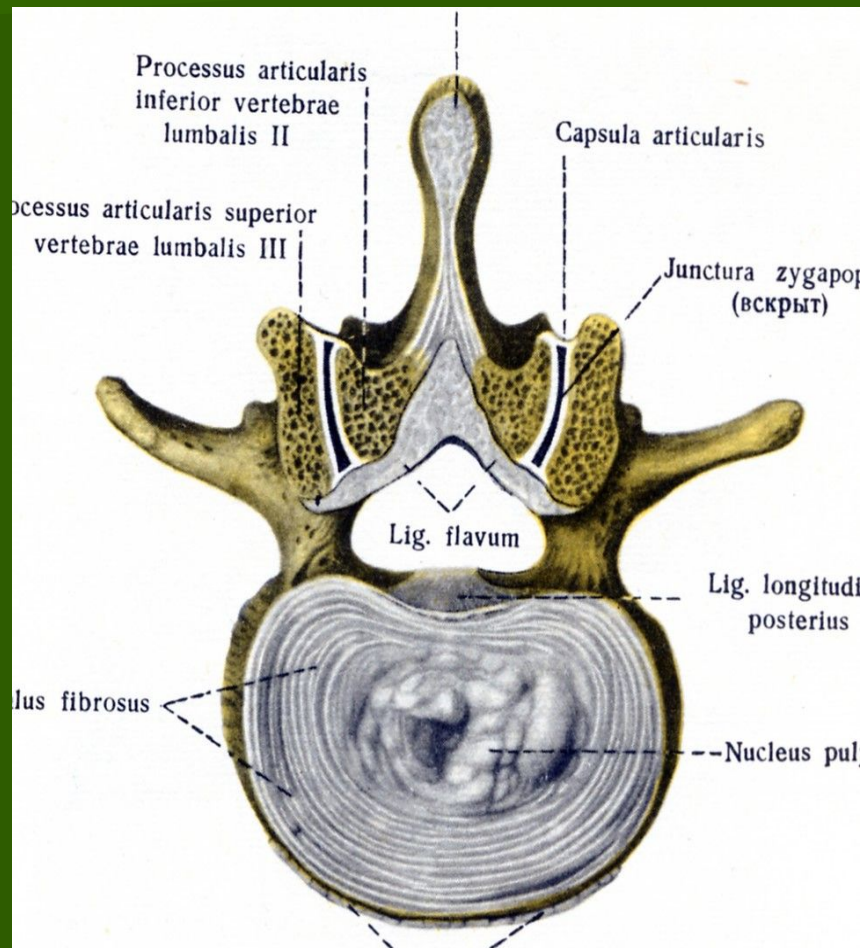
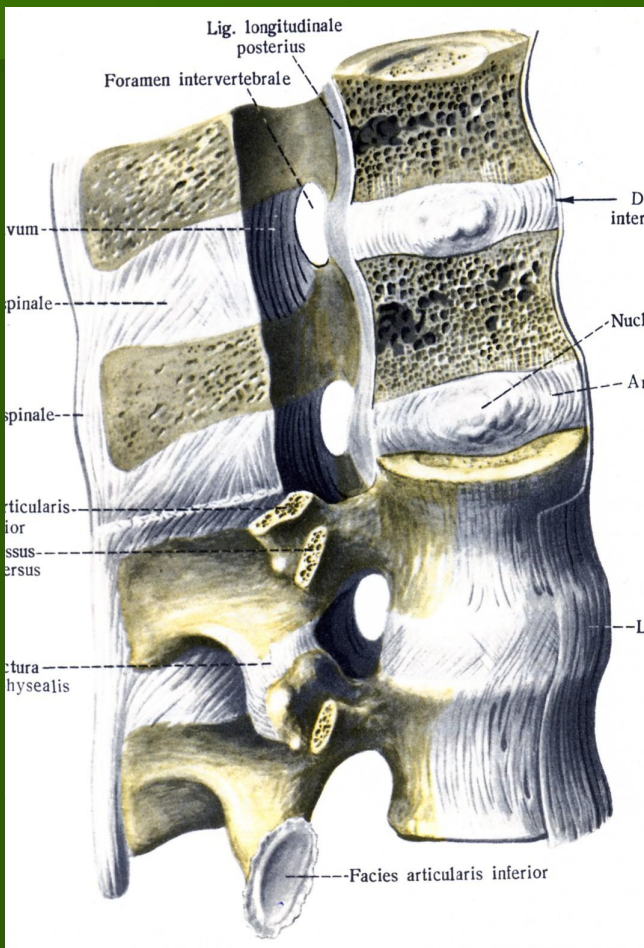

# Межпозвоночные диски



# Межпозвоночные диски



# Унковертебральные суставы

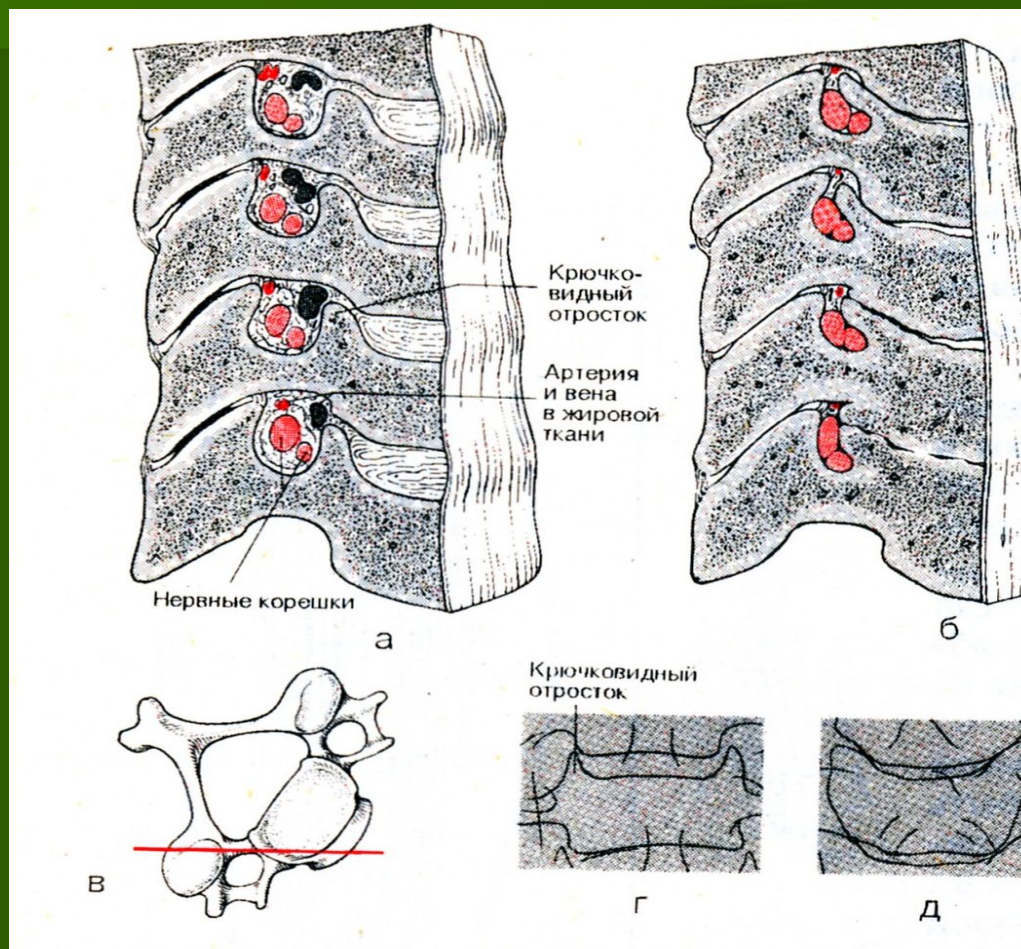



# Дугоотростчатые суставы

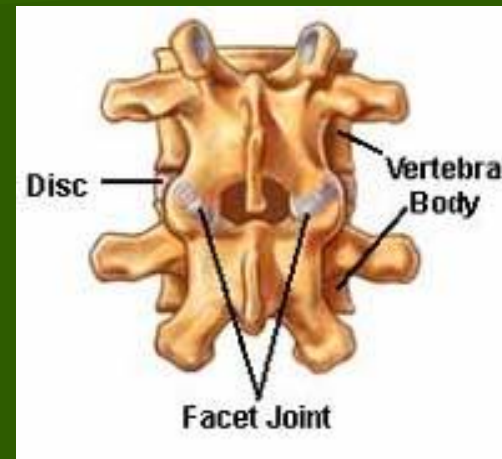
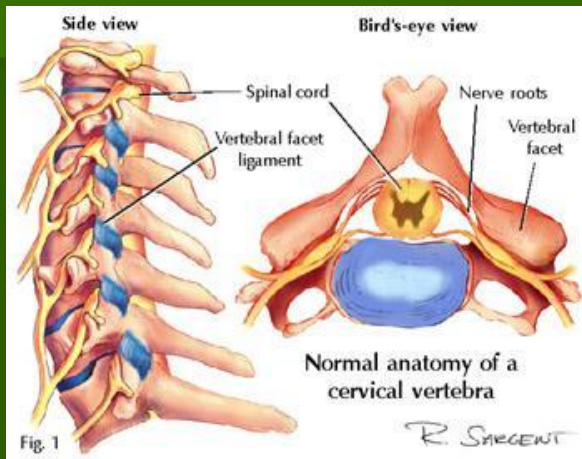

# Дугоотростчатые суставы

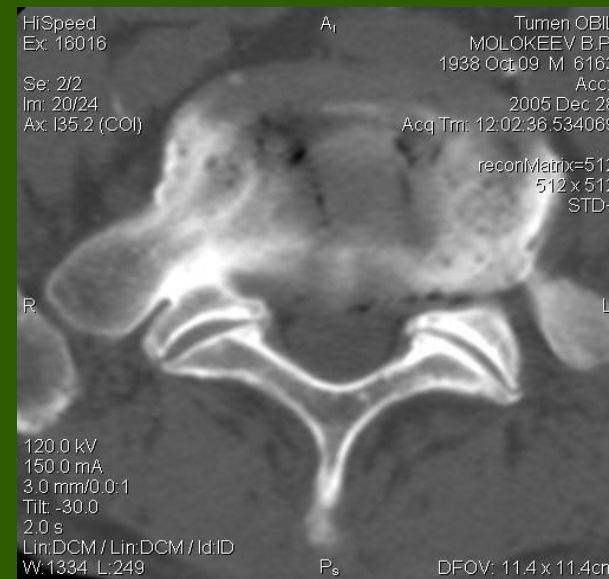
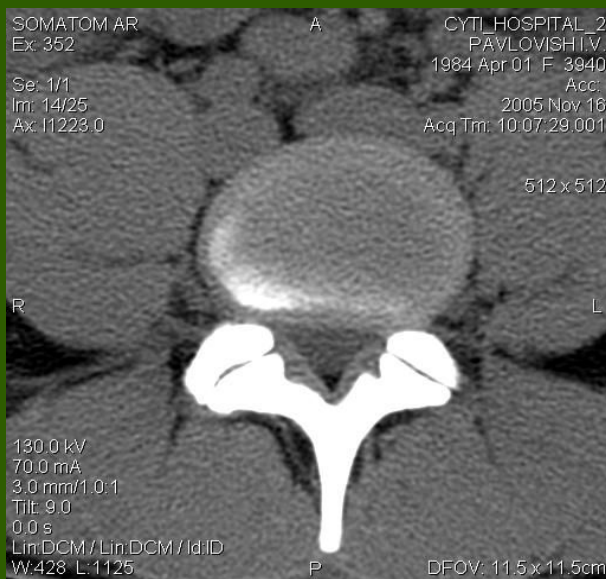
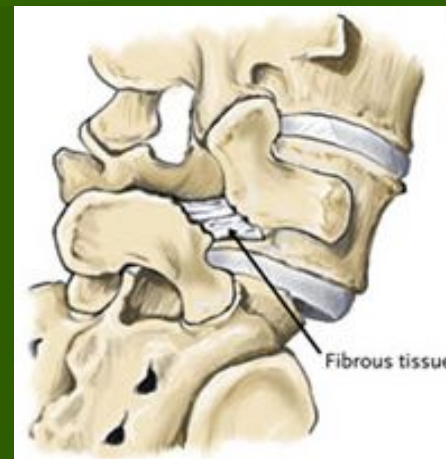

# СВЯЗКИ

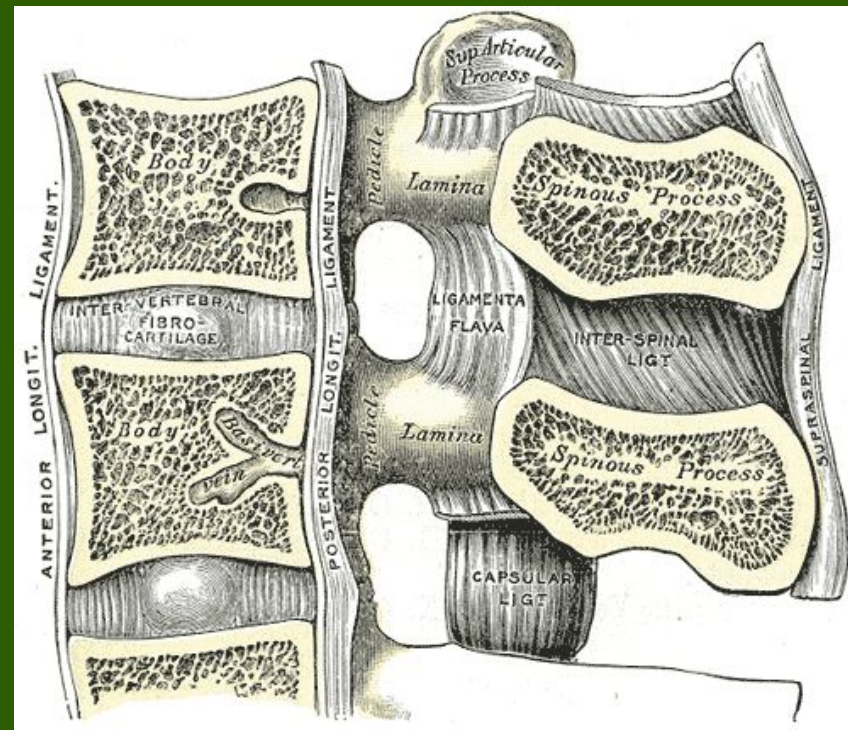
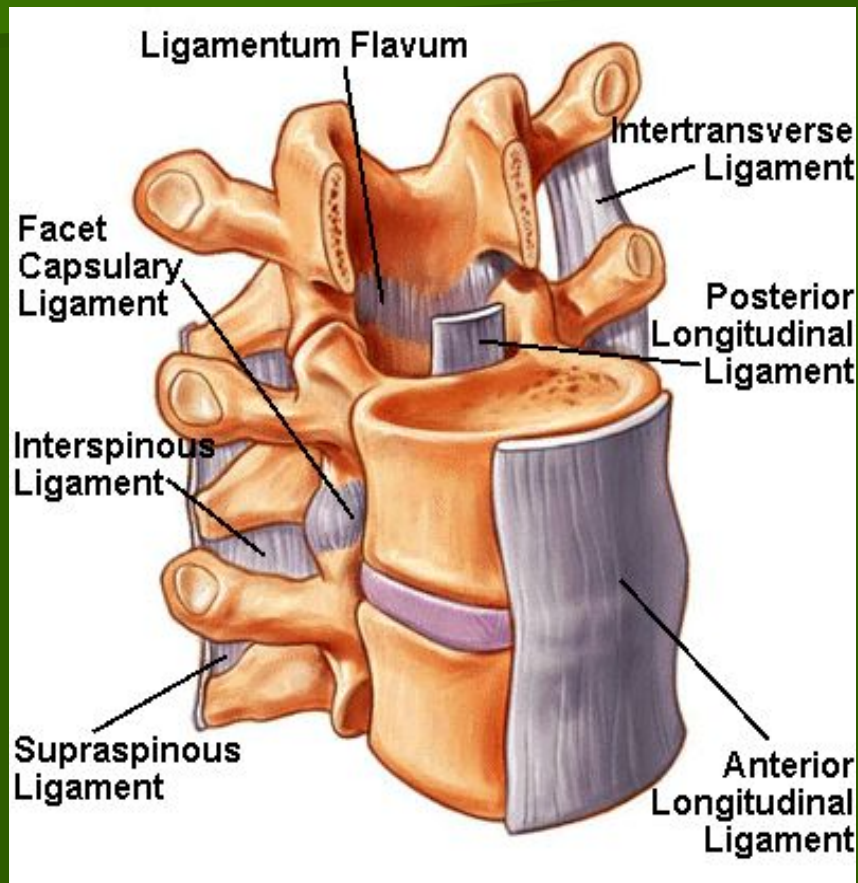

# Выйная связка

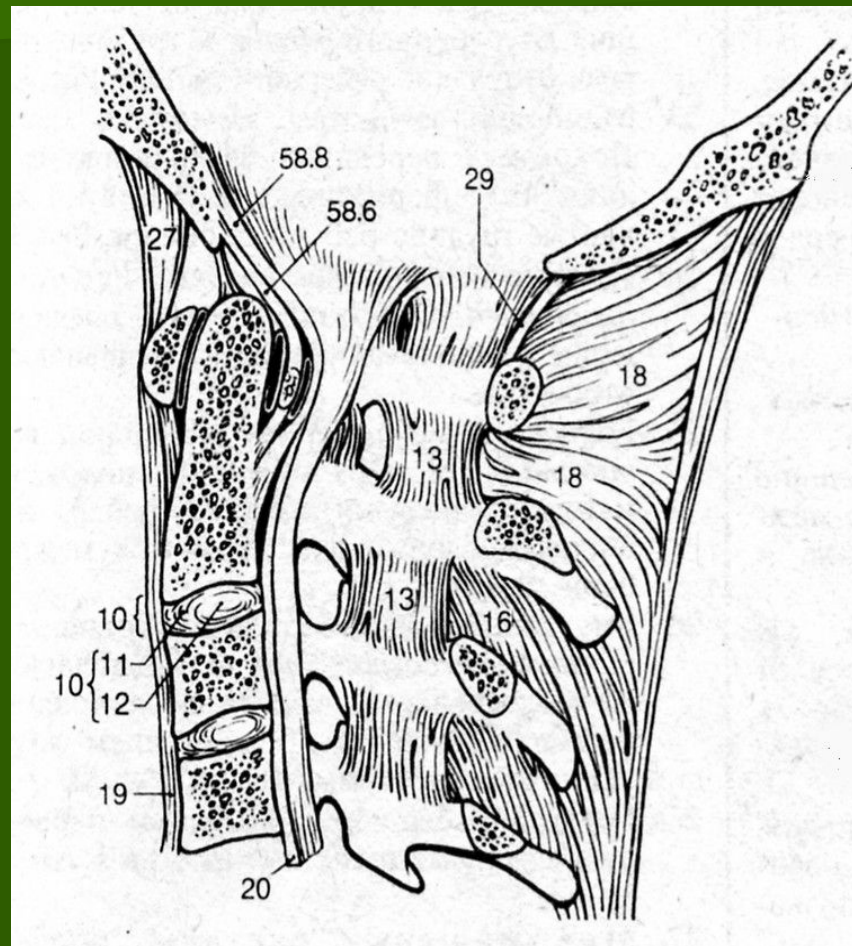

# Желтая связка

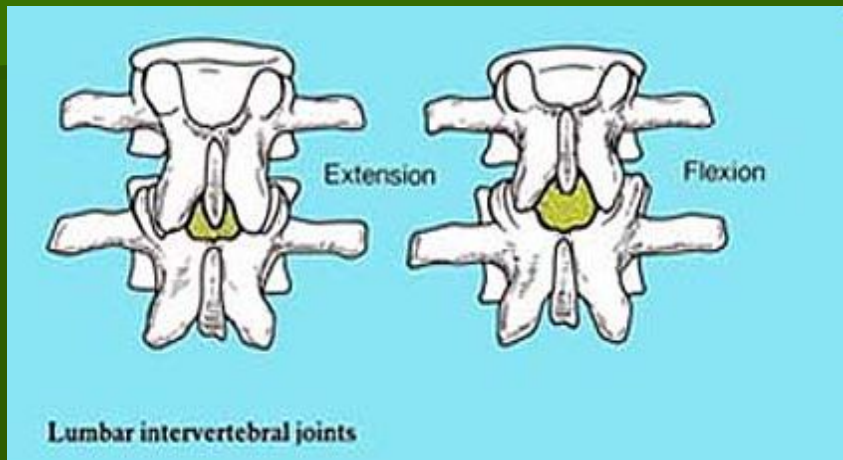

# Эпидуральное пространство

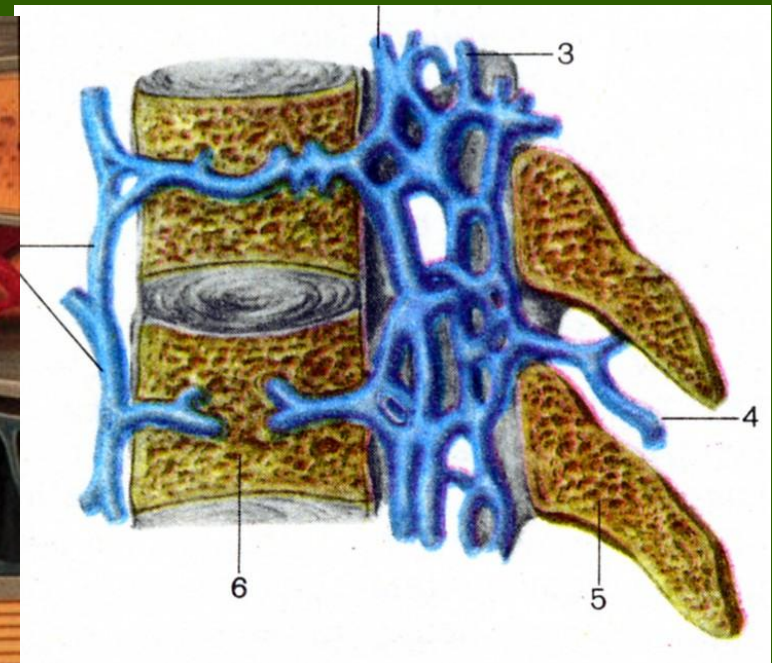
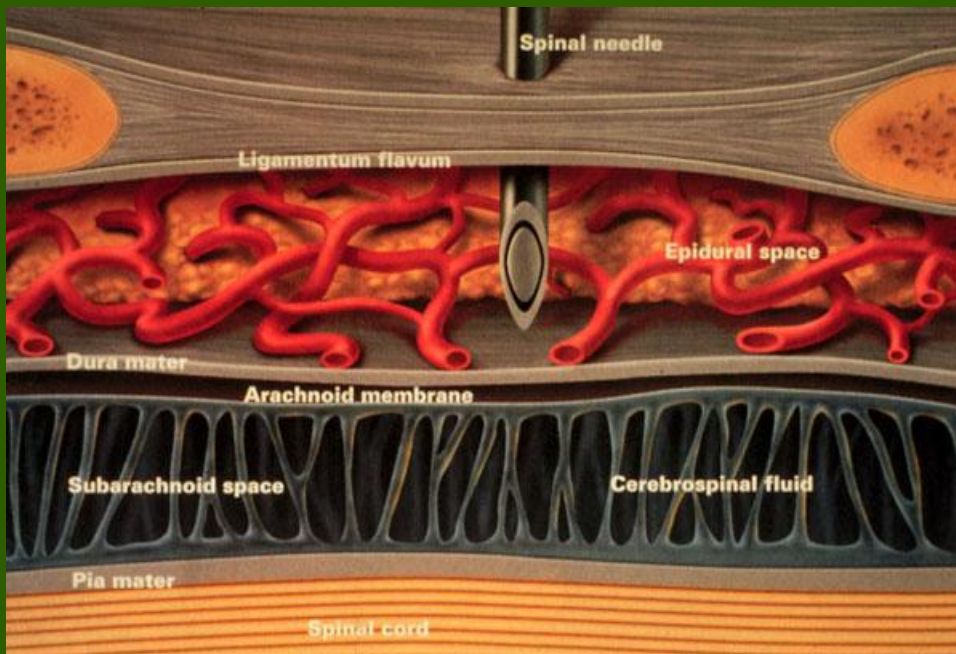

# Эпидуральное пространство

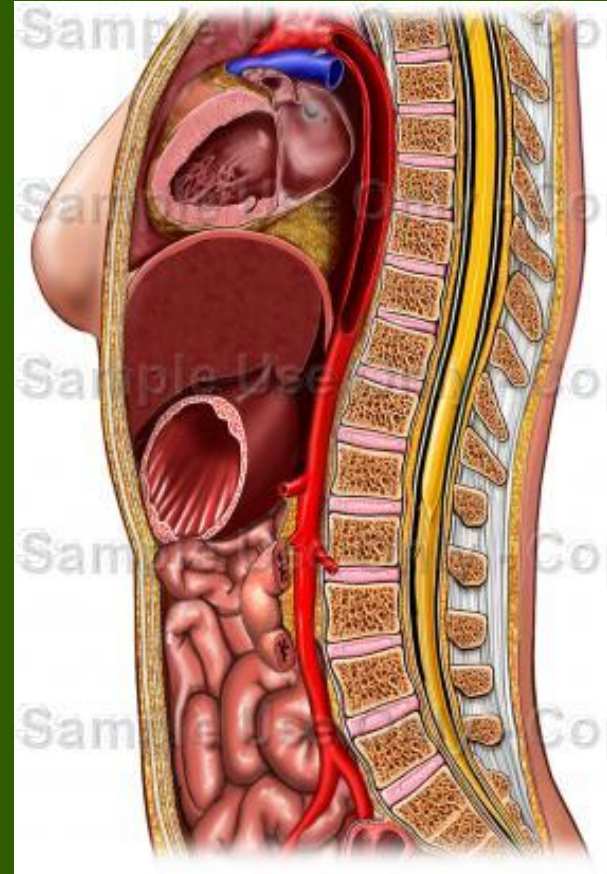
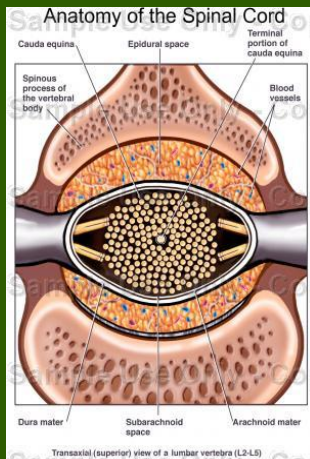
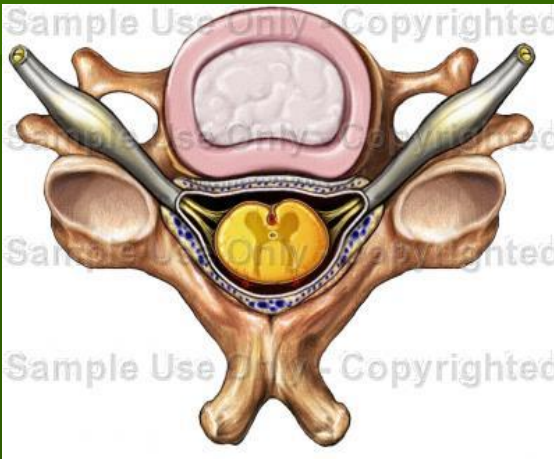

# Твердая мозговая оболочка, интрадуральное пространство и СПИННОЙ МОЗГ

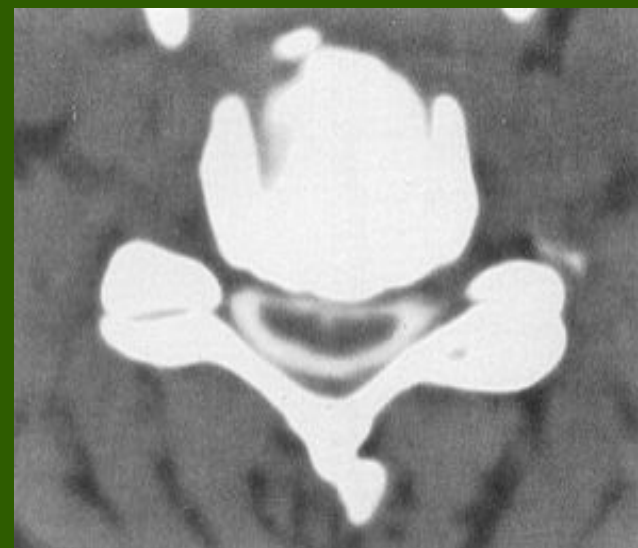
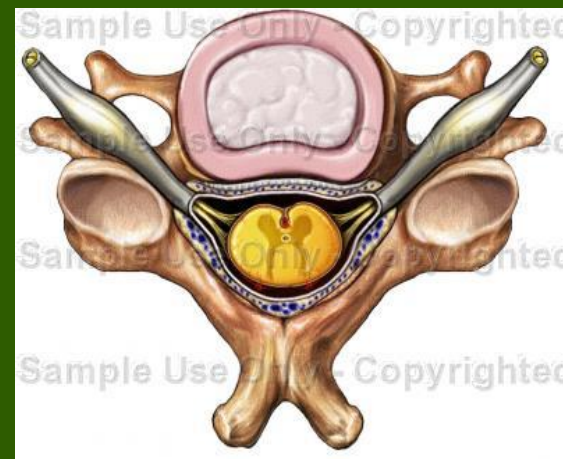
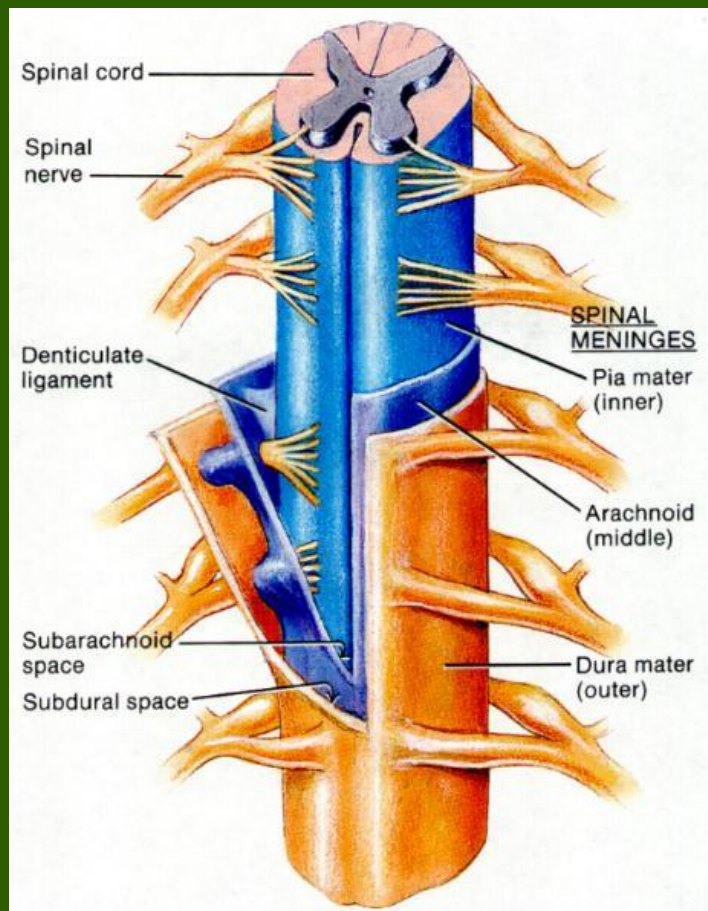



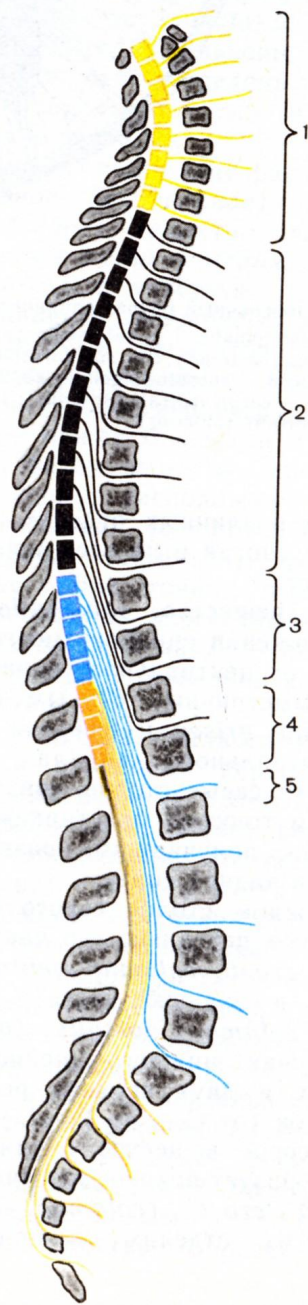

# Спинальные нервы

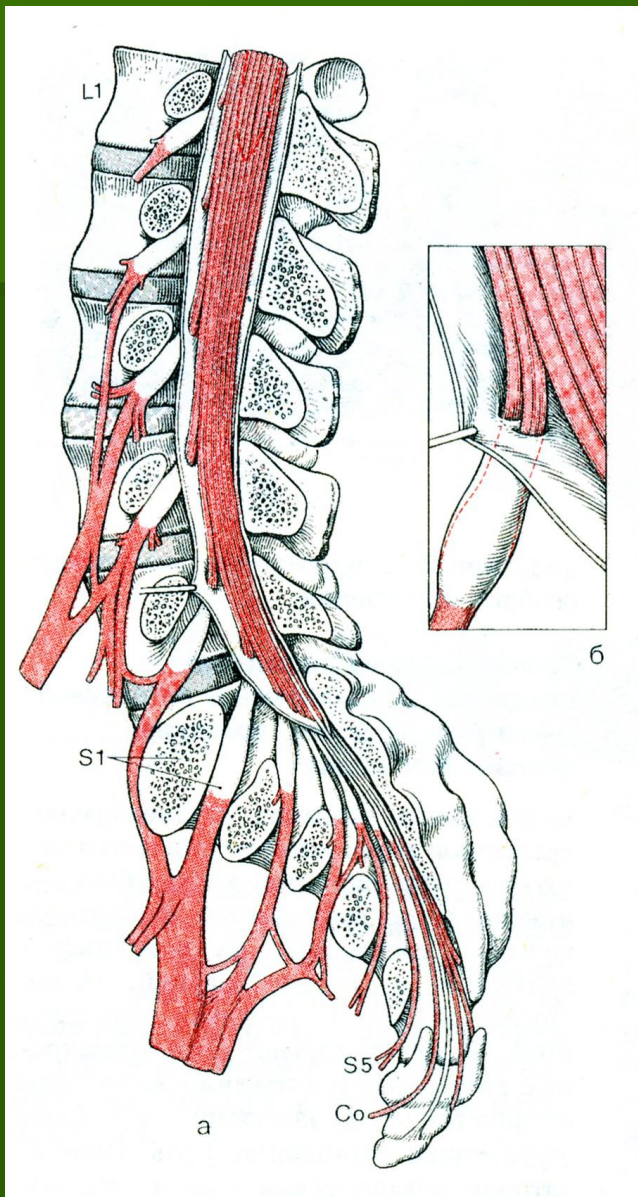

Благодарю за внимание !

