

**СЕРДЕЧНО  
ЛЕГОЧНАЯ  
РЕАНИМАЦИЯ**

# Arterele Coronariene

Правая коронарная  
артерия

Левая Коронарная  
артерия

Передняя нижняя  
ветвь

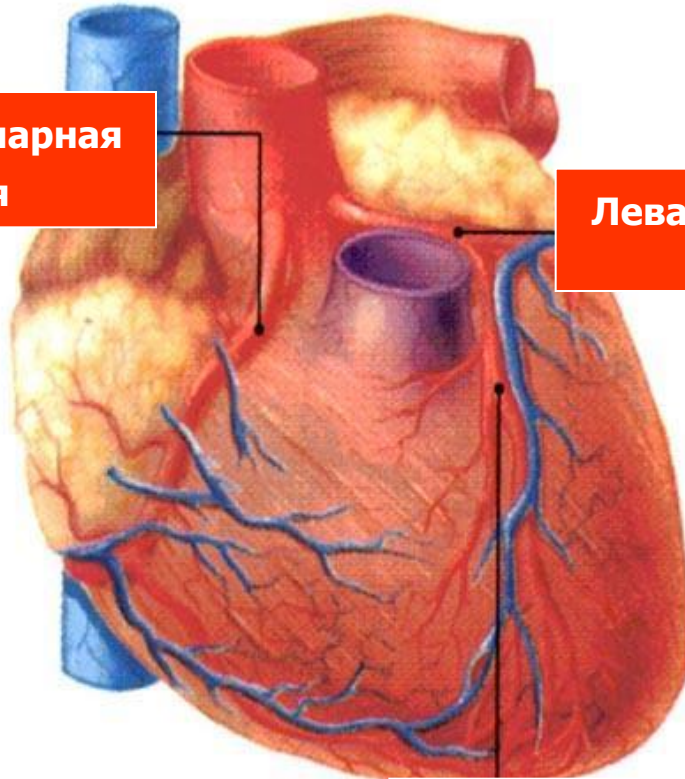

# Стенокардия



# Острый Инфаркт Миокарда

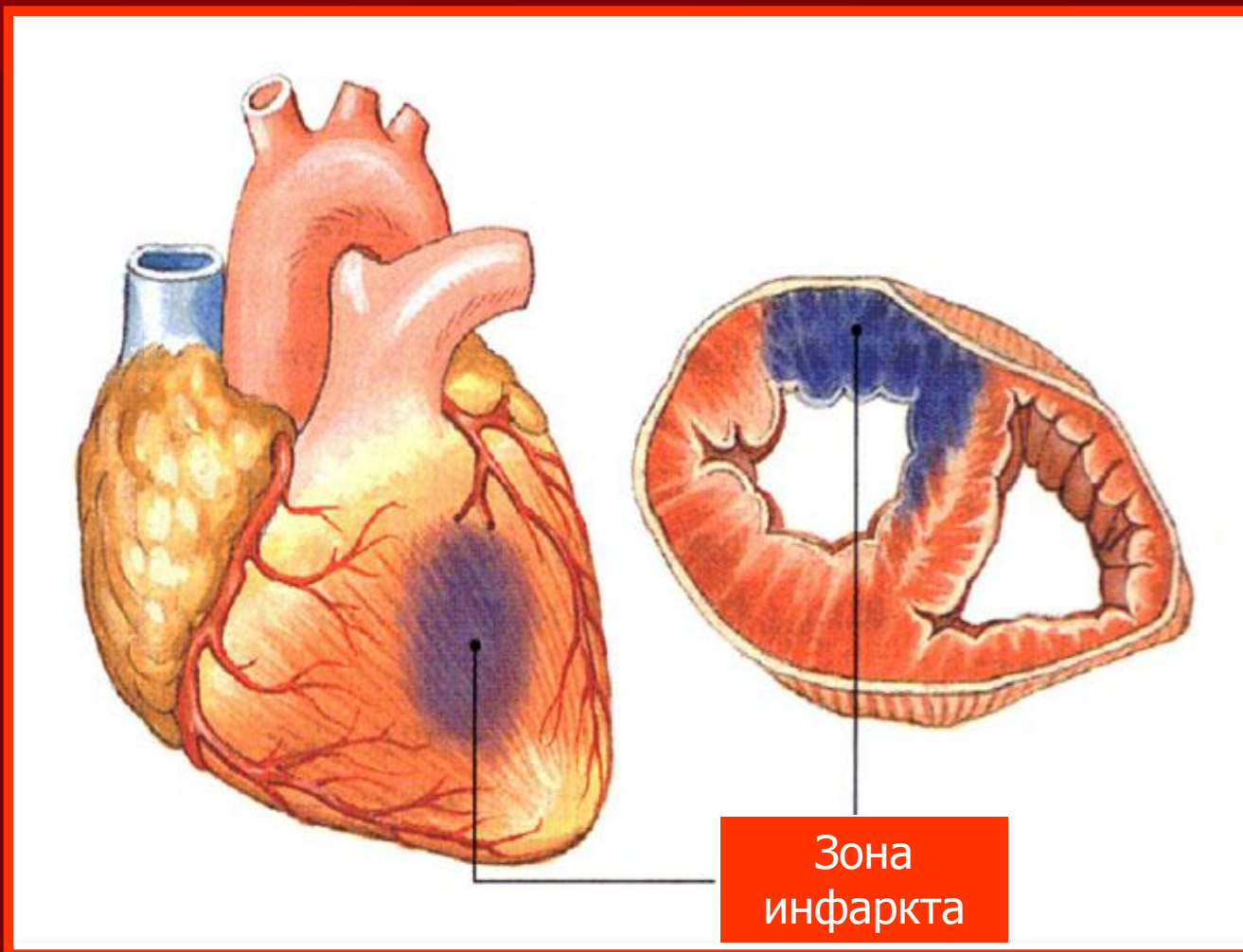

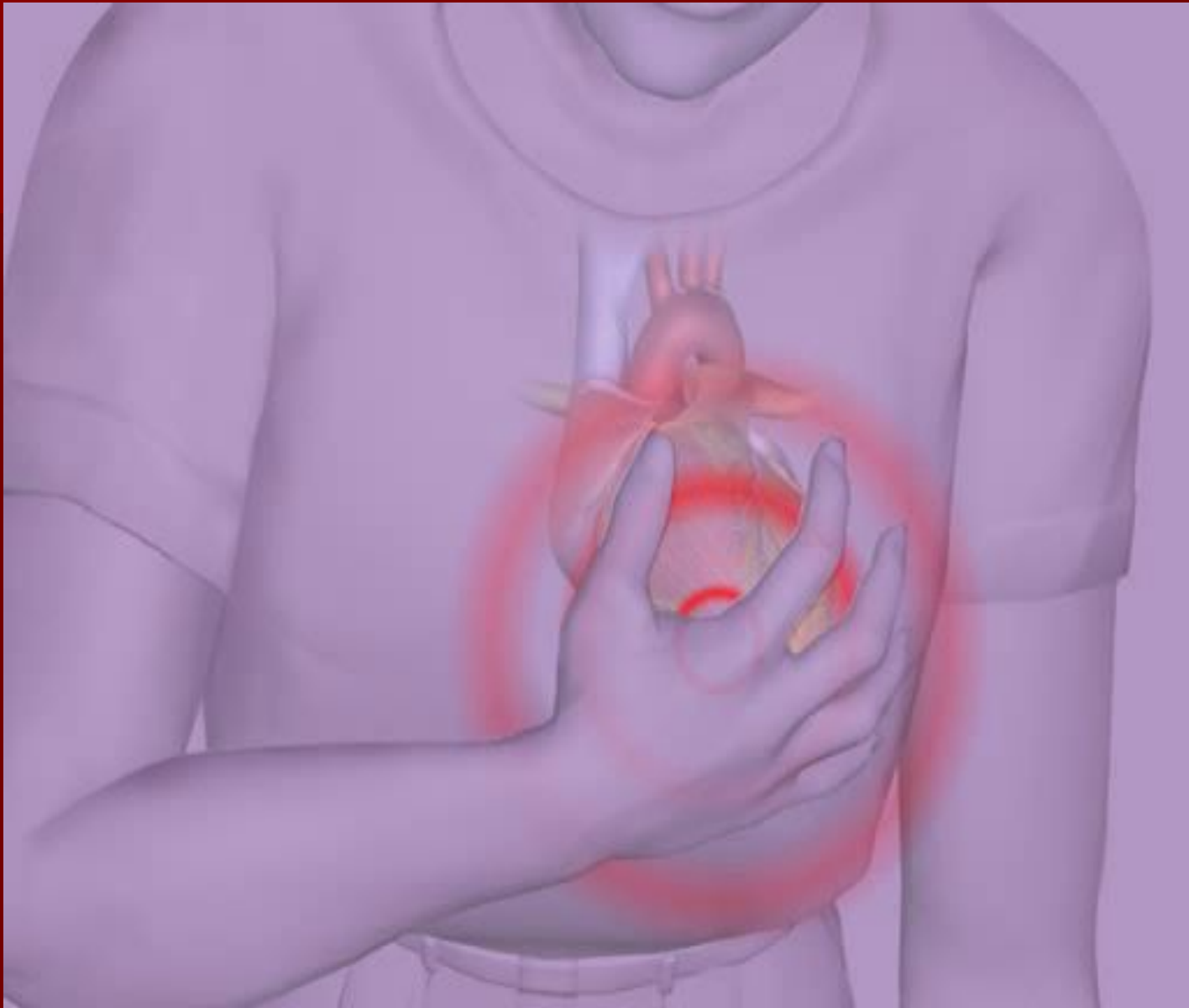

# ЭМП Основного Уровня /СЛР

# Смерть Клеток Мозга



0 мин: остановка дыхания и  
кровообращение



4-6 мин: начинается поражение мозга



10 мин : клетки мозга начинают умирать

# До начала СРЛ :

- **Безопасность** место происшествия
- **Пройодимостъ** дыхательных путей
- **Если пациент дышит ?**
- **Есть у пациента пульс?**



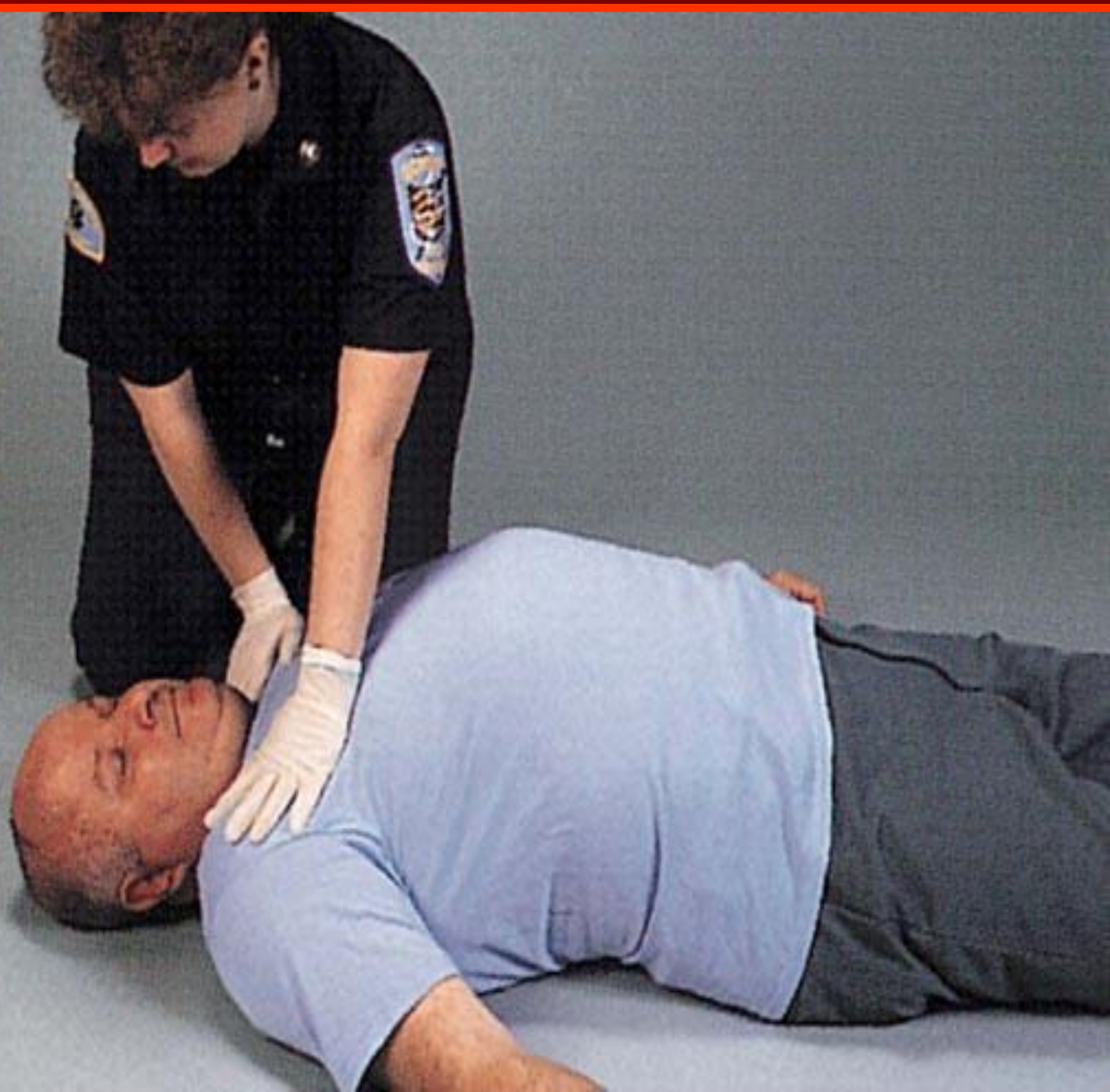



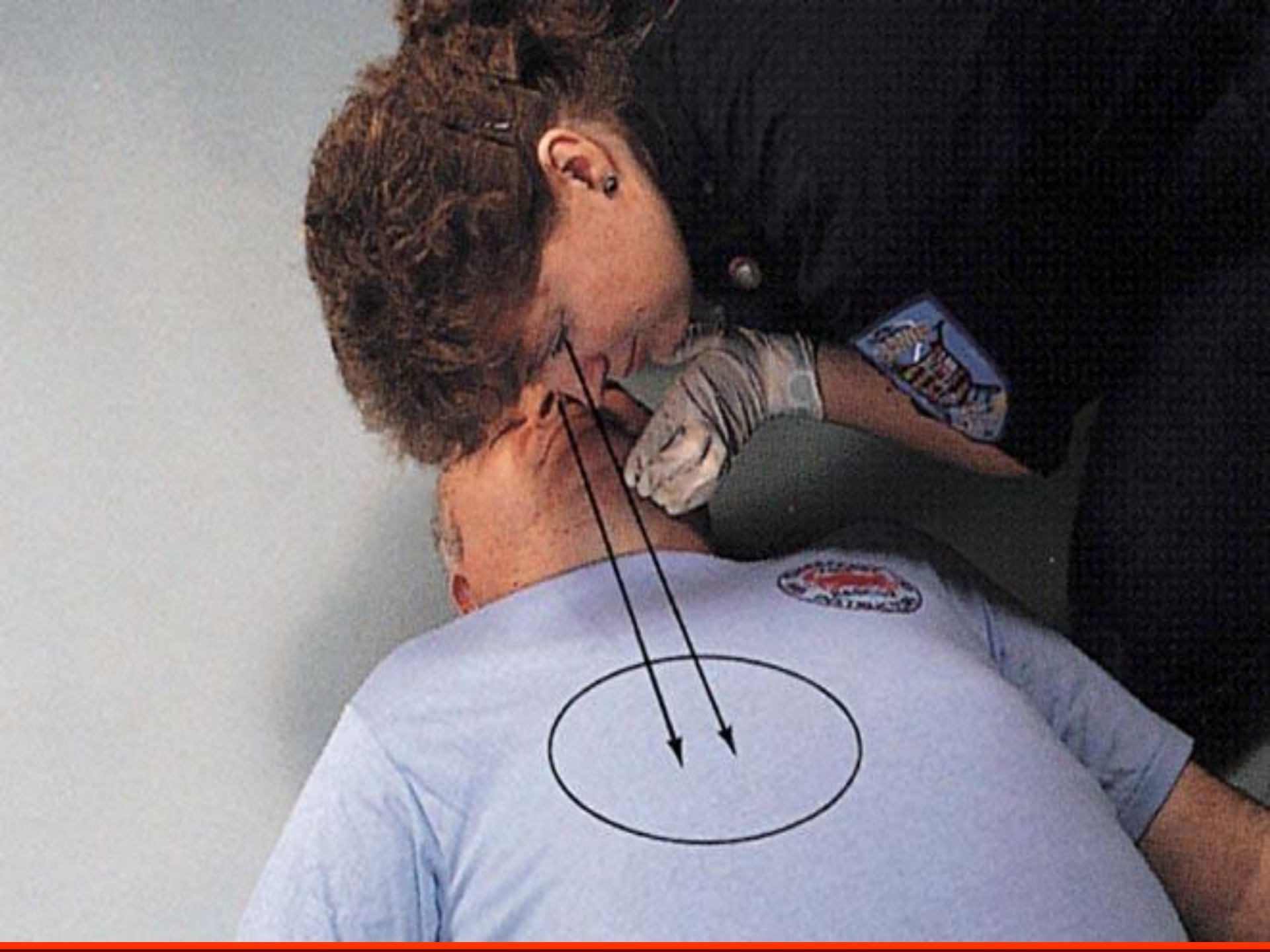







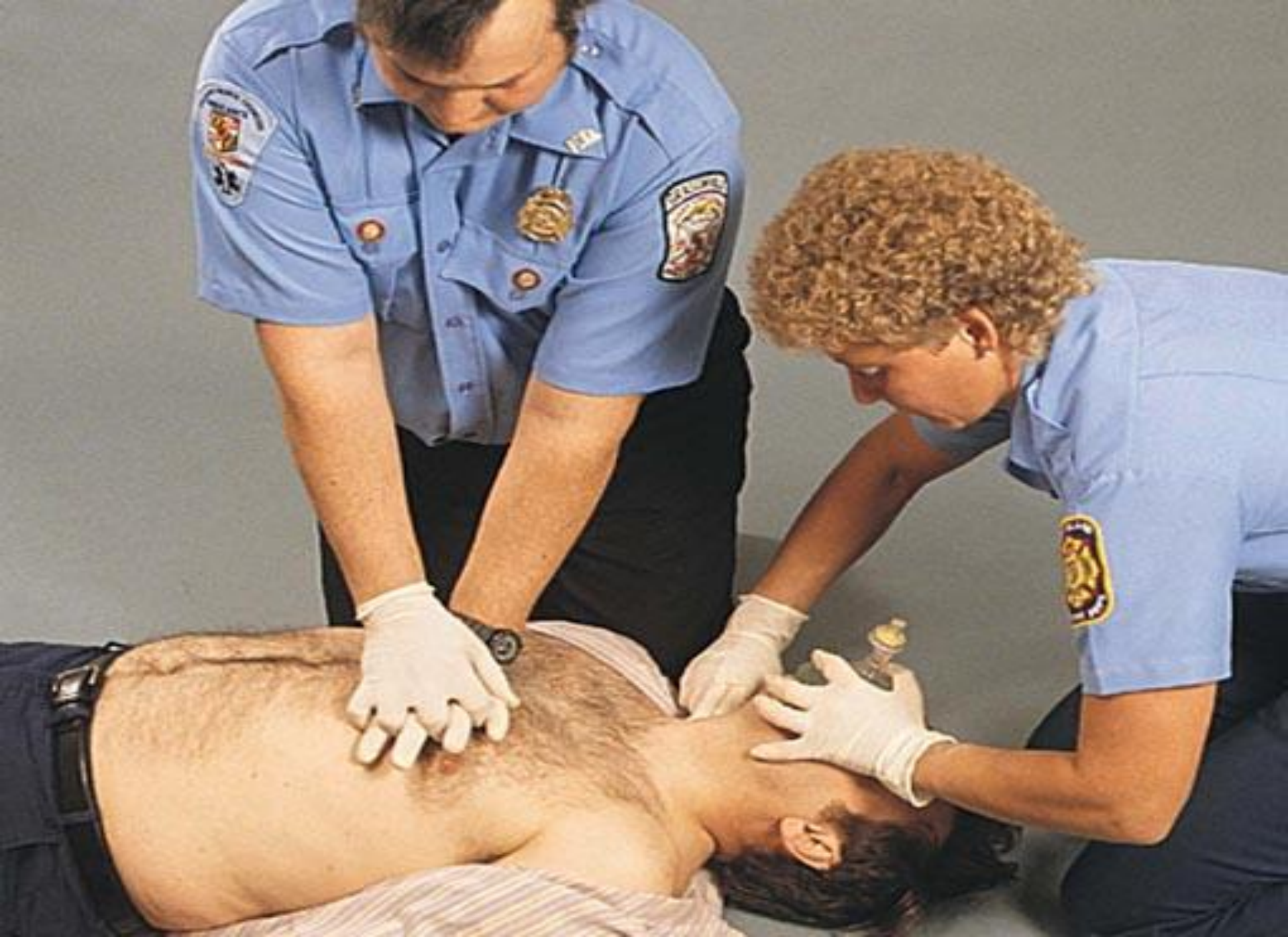

# Плечевой Пульс у Грудного Ребенка





# СЛР у Грудного Ребенка



# СЛР - у Детей



# Основной признак обструкции с инородным телом



**Полная обструкция верхних дыхательных путей ;  
основной признак -Удушье  
Спрашивай “ Ты поперхнулся?”**



# Прием Геймлиха

Спасатель находится за спиной пациента

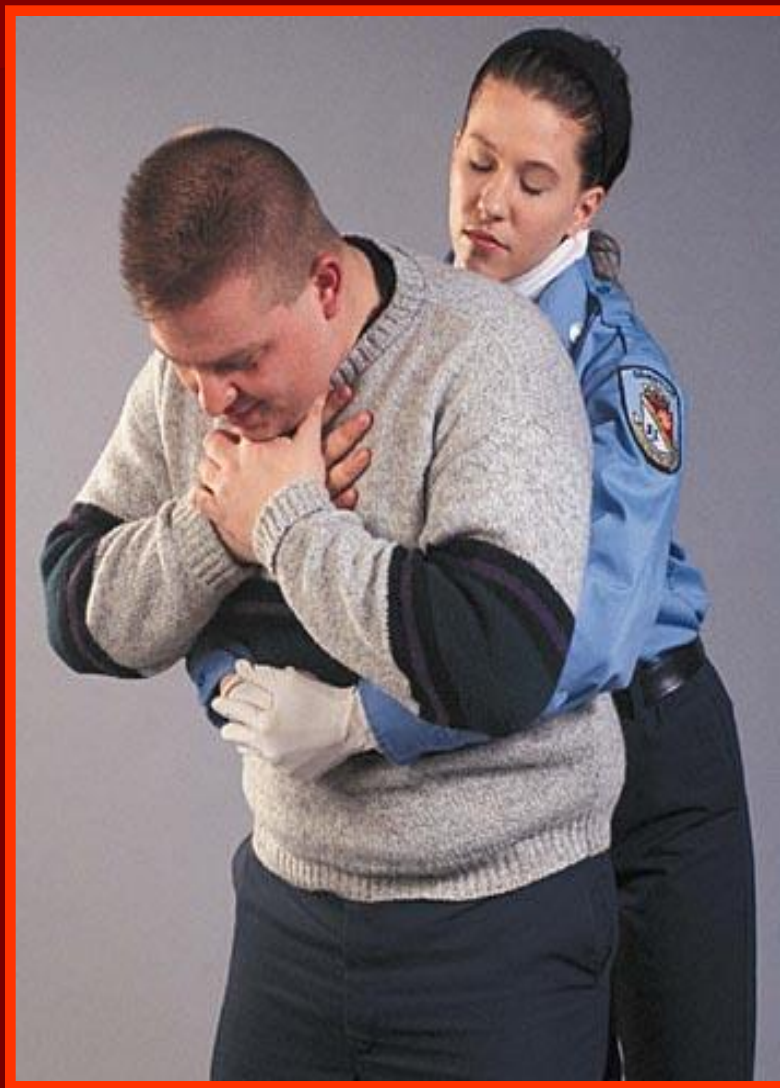

**Сжать одну руку в кулак и той стороной, где большой палец, положить ее на живот пострадавшего на уровне между пупком и реберными дугами (в так называемую эпигастральную область живота).**

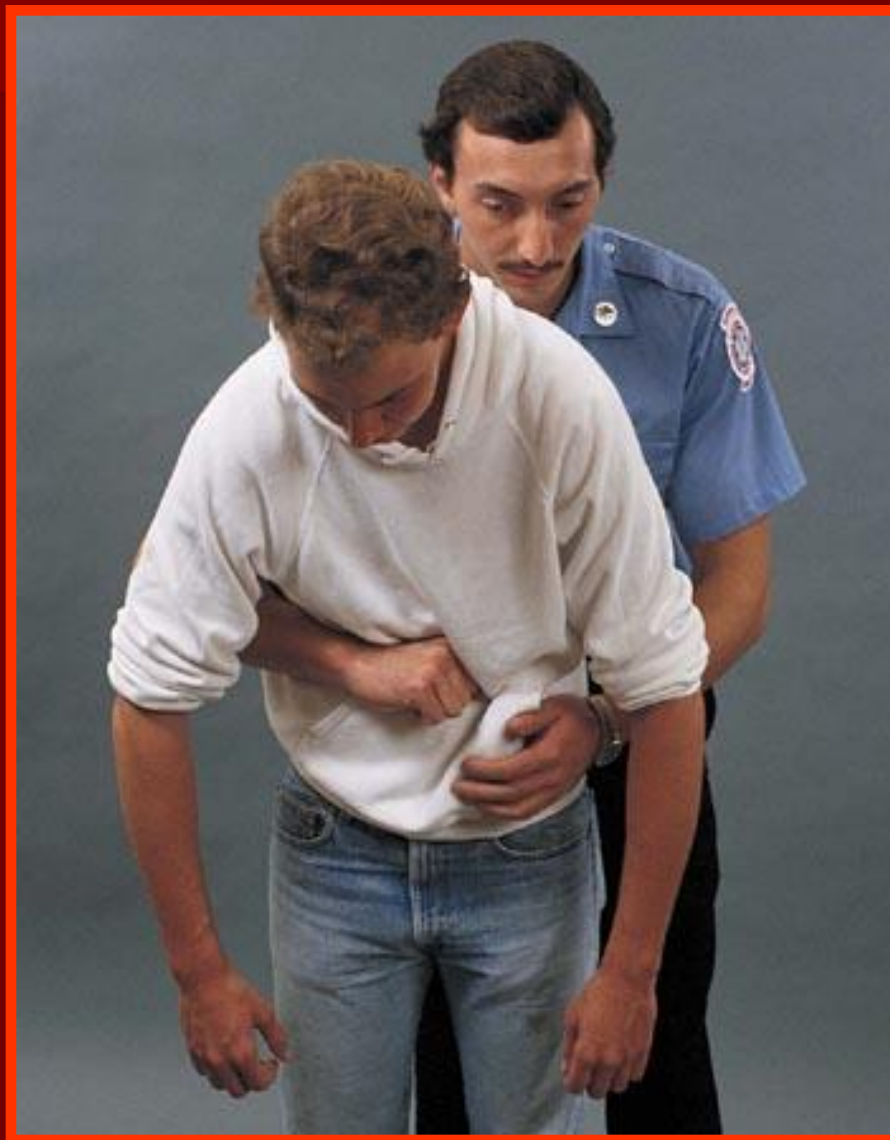

# Прием Геймлиха при ПОПЕРХИВАНИИ

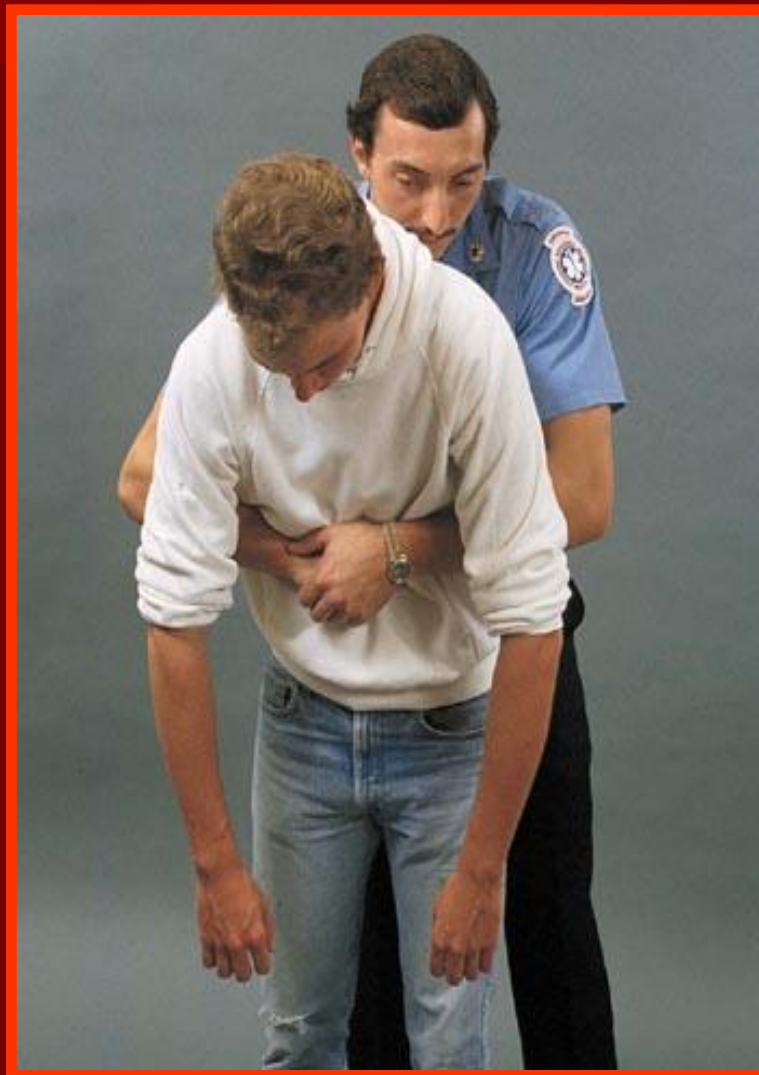

# ПОСТРАДАВШИЙ БЕЗ СОЗНАНИЯ





# Прием Геймлиха при поперхивании у *маленьких детей*



**Сделайте 5 толчков в грудную клетку**



# Грудной ребенок - БЕЗ СОЗНАНИЯ



**Если инородное тело видно – извлекаете его**

•

