

A photograph of a pregnant woman from the back, wearing a red top and red-and-white striped bottoms. She is holding a lit cigarette to her bare pregnant belly. The background is a soft, out-of-focus grey.

ТЕЧЕНИЕ РОДОВ И ПОСЛЕРОДОВОГО ПЕРИОДА У БЕРЕМЕННЫХ ЖЕНЩИН С ХРОНИЧЕСКОЙ НИКОТИНОВОЙ ЗАВИСИМОСТЬЮ

Выполнили работу: Погосян В.А, Енокиян А.А,
Кудряшова А.А, Сороковикова Ю.С, Карнакова Т.Г,
Хайдукова А.Н, Хахунаева В.И, Хангуева П.С.

Научный руководитель: ассистент кафедры, К.М.
Н. Марянян А.Ю.

АКТУАЛЬНОСТЬ ИССЛЕДОВАНИЯ

- Проблема никотиновой зависимости женщин фертильного возраста на сегодняшний день остается актуальной. Несмотря на широкую антеникотинную программу в настоящее время четко прослеживается тенденция к увеличению числа курящих женщин. По данным многочисленных исследований курение матери во время беременности неблагоприятно влияет на развитие плода, течение родов, а в дальнейшем, на здоровье новорожденного.

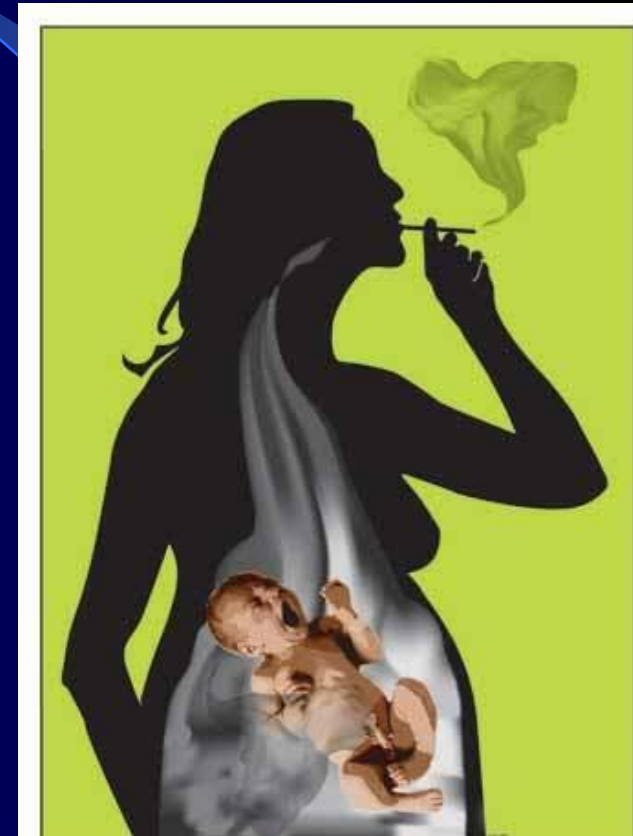

**Цель
работы**

**Гистологическое
исследование
плаценты**

**Изучить
течение
родов**

**Изучить
течение
послеродового
периода**

Задачи исследования

1. Исследовать влияние
никотиновой зависимости на
течение родов и
послеродового периода

2. Определить влияние
степени никотиновой
зависимости матери на
качество плаценты

Материалы и методы:



4700



**92 группа
контроля**



**119
основная
группа**

ВОЗРАСТНАЯ СТРУКТУРА

Группа контроля

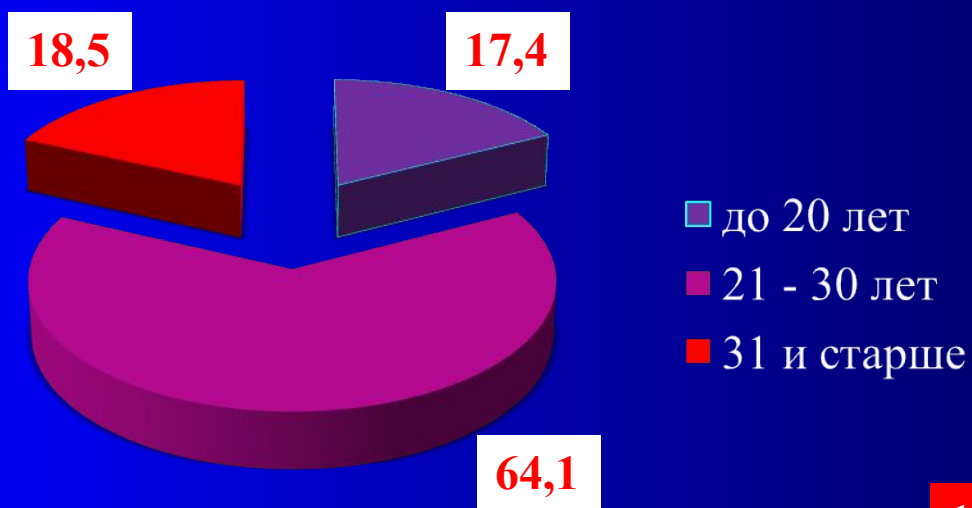

Основная группа

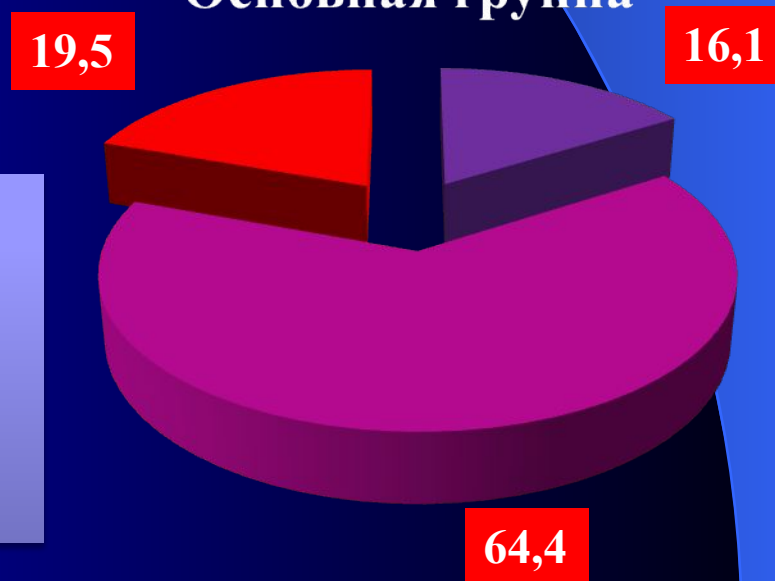

Наиболее часто встречаются роженицы в возрасте от 21 до 31 года как в группе контроля, так и в основной группе. Согласно литературным данным наибольшую частоту табакокурения регистрировали в возрасте 20–31 лет

Анализ гинекологических заболеваний

ВЗОМТ

33,6%

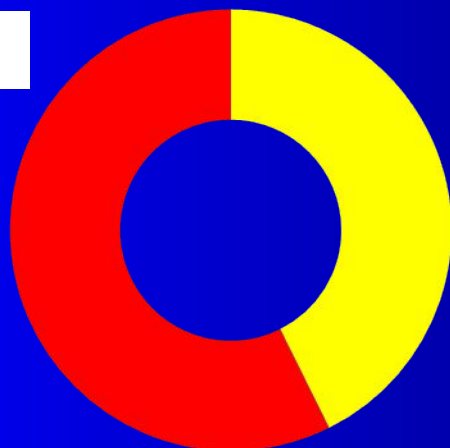

25%.

- Группа контроля
- Основная группа

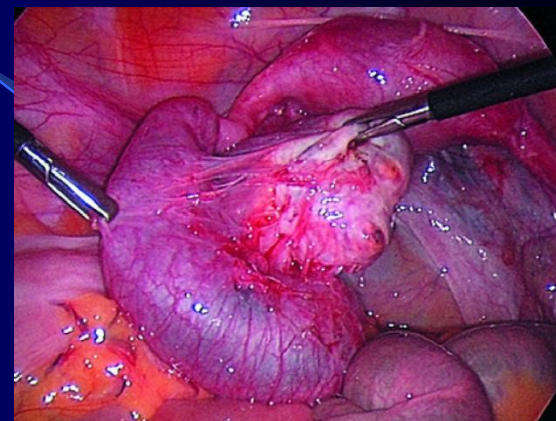

Эрозия шейки матки

47,05%

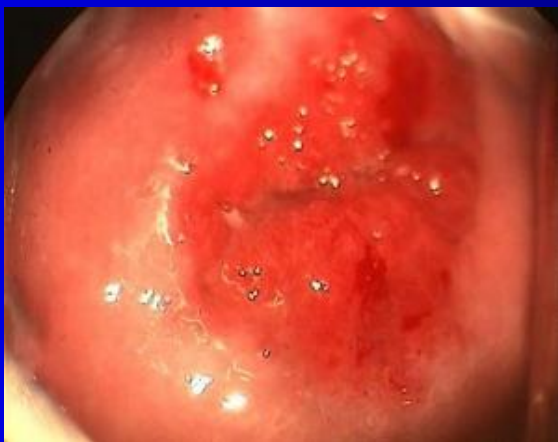

46,7 %

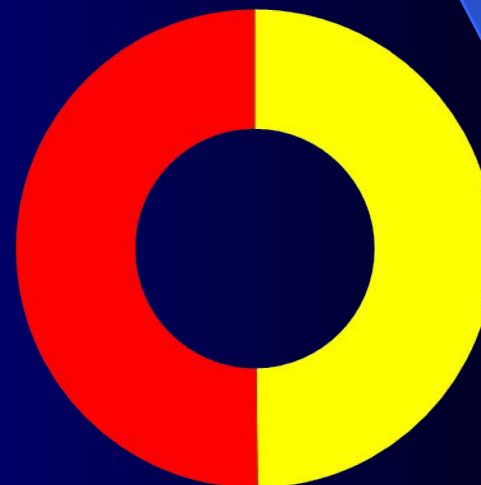

Анализ акушерского анамнеза Выкидыши

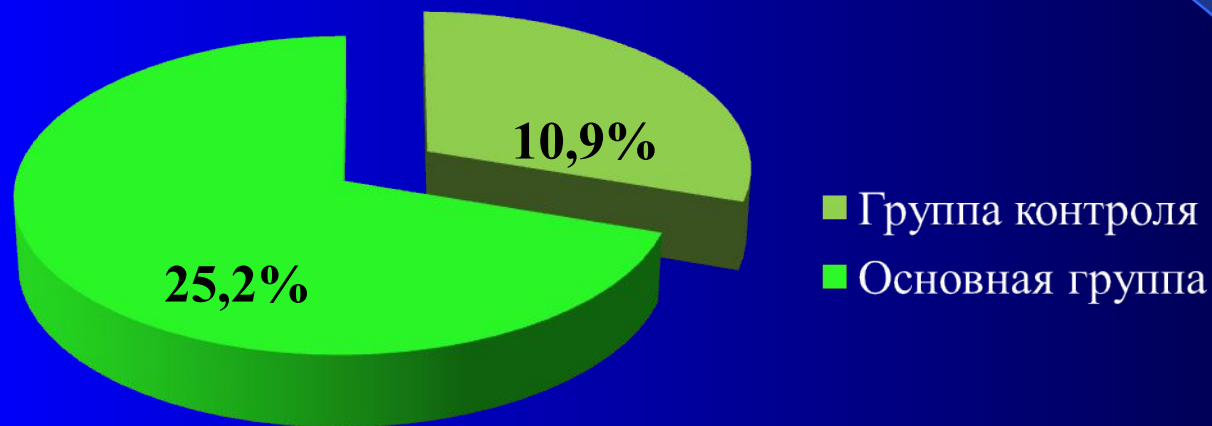

- Группа контроля
- Основная группа

У женщин с хронической никотиновой зависимостью выкидыши встречаются в 2 раза чаще, нежели у женщин из группы контроля. ($p = 0,04$)



Отличительные проявления

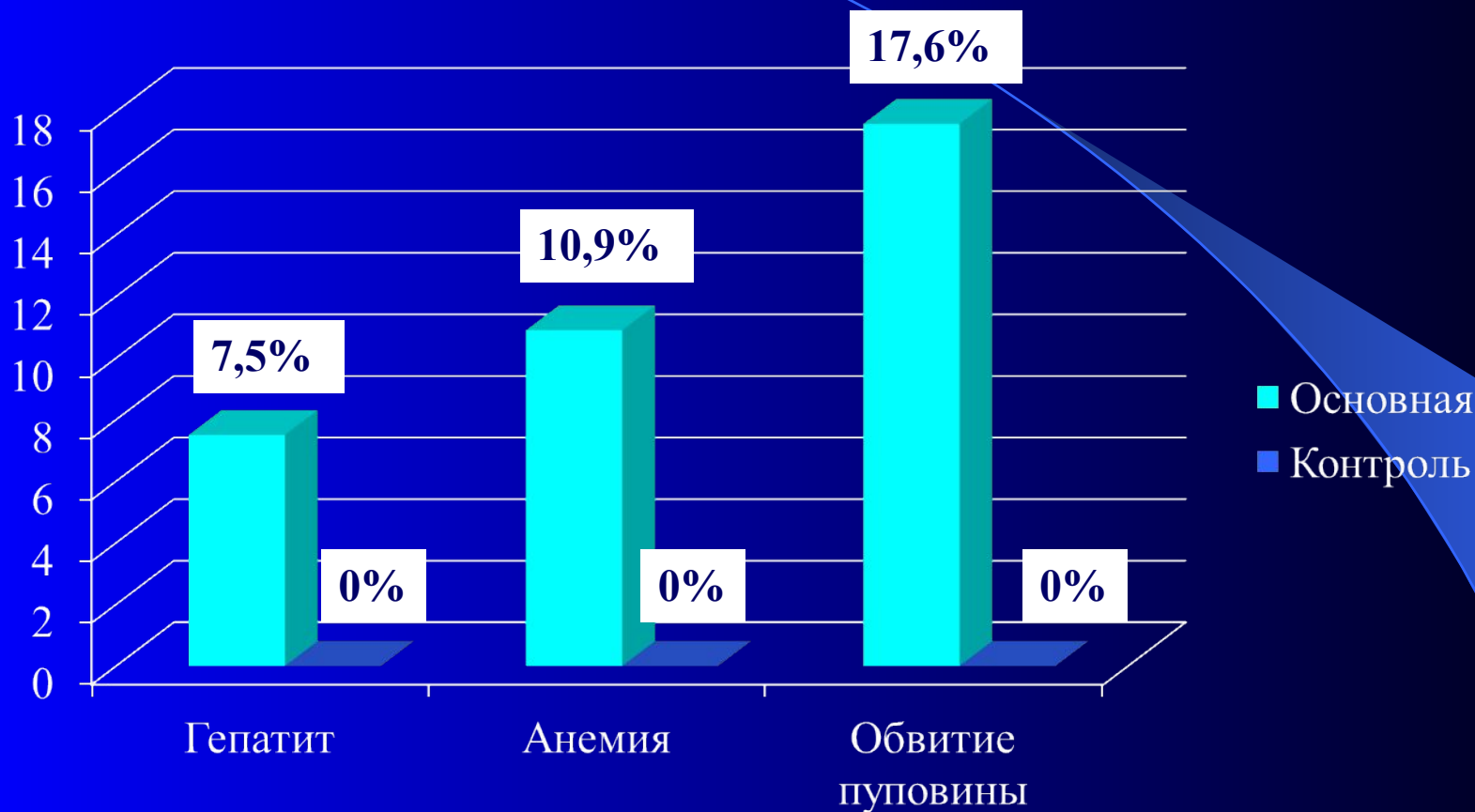

Такие проявления как гепатит, анемия, обвитие пуповиной встречаются только у женщин с никотиновой зависимостью

Течение родов

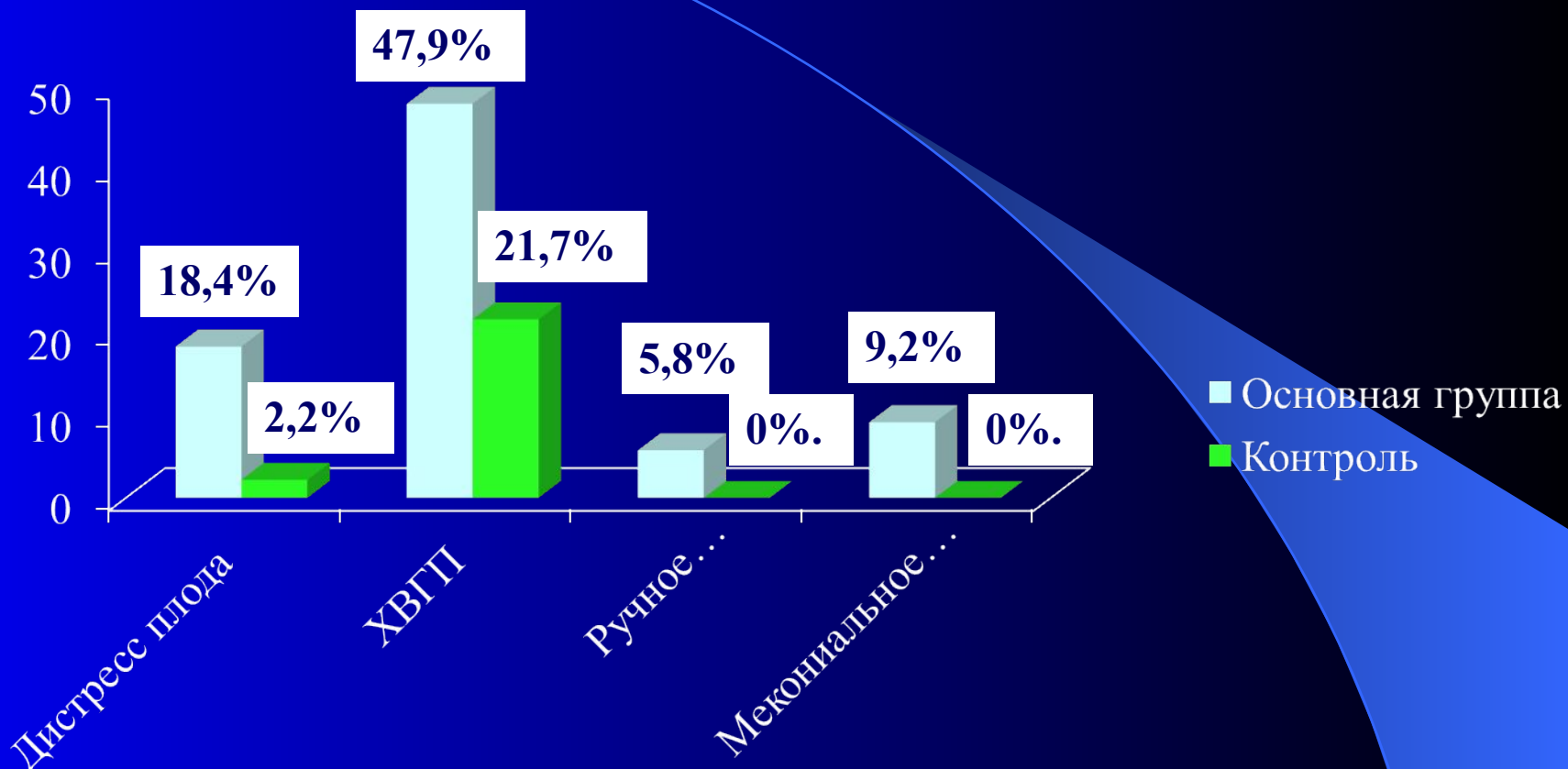

Наиболее частым осложнением во время родов является хроническая внутриутробная гипоксия плода ($p=0,01$), на втором месте находится дистресс плода ($p=0,002$)

Послеродовый период

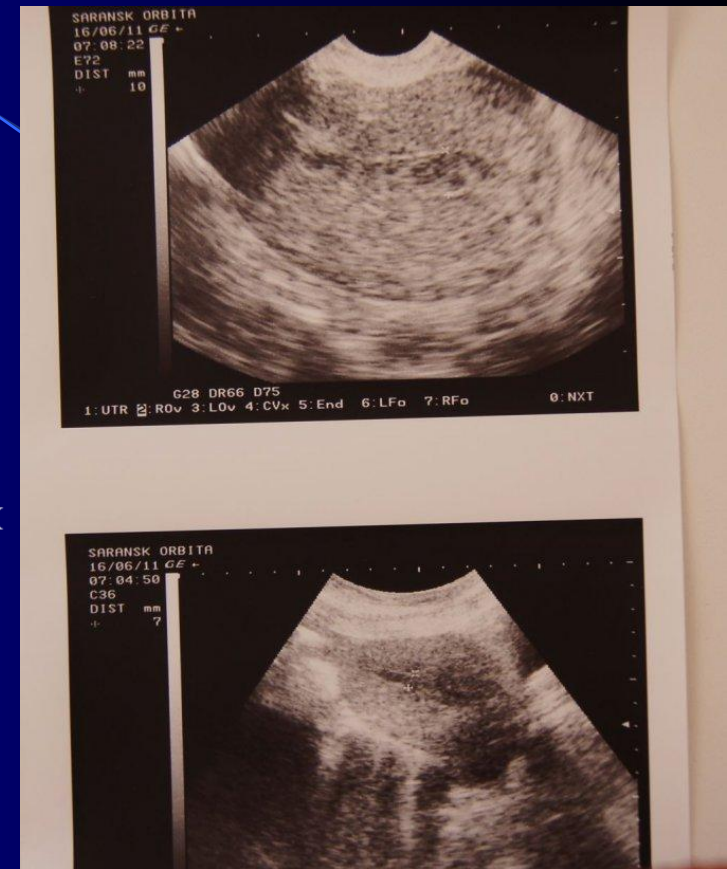
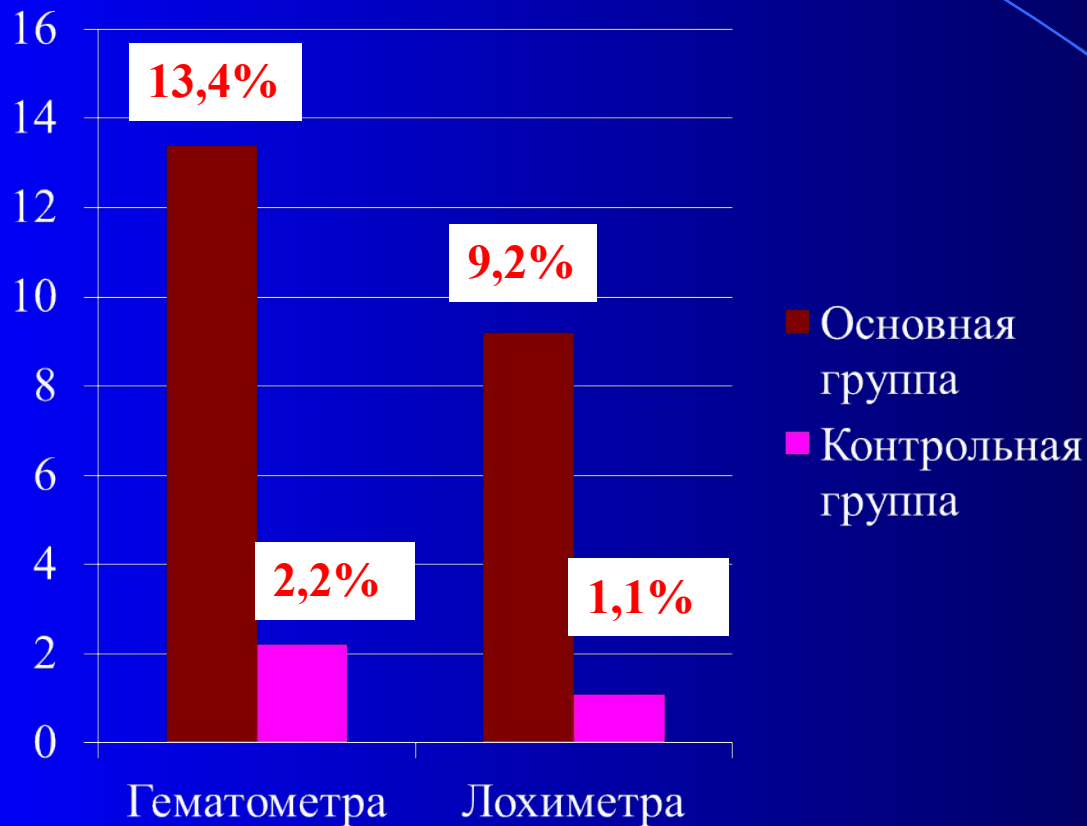

У женщин с хронической никотиновой зависимостью послеродовый период был осложнен гематометром ($p=0,01$) и лохиметром ($p=0,02$)

Патогистологическое исследование

Хроническая плацентарная недостаточность

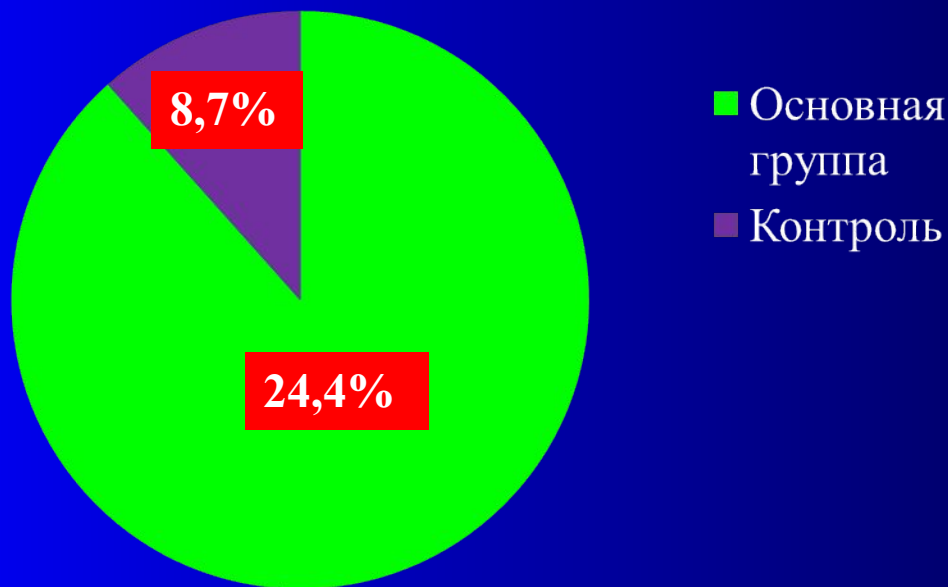

ХПН у рожениц из группы контроля встречался в 3 раза реже, чем у женщин из основной группы ($p=0,02$)



Выводы

- 1. У женщин с хронической никотиновой зависимостью выкидыши, анемия встречаются чаще.
- 2. Течение родов осложняется дистрессом плода, ХВГП, ручным отделением и изменением околоплодных вод.
- 3. В послеродовом периоде наблюдаются гематометра и лохиметра.
- 4. ПГИ плаценты показало, что никотин приводит к ХПН.



A pregnant woman is shown from the chest down to the waist. She is wearing a white, short-sleeved crop top and light-colored, possibly white, pants. Her hands are positioned over her bare pregnant belly, holding a lit cigarette between her fingers. The cigarette is lit, with a small flame and a wisp of smoke. The background is plain white.

Спасибо за внимание