

**Офтальмология
как раздел современной
медицинской науки.
История офтальмологии и
организация
офтальмологической службы
Красноярского края**

Глазное дно в норме и при ГИПЕРТОНИЧЕСКОЙ БОЛЕЗНИ

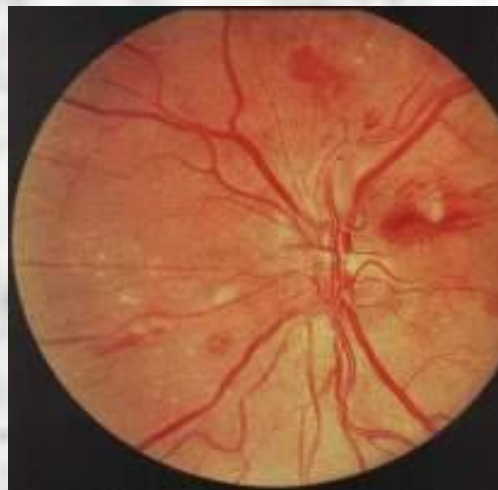

Глазное дно в норме и при САХАРНОМ ДИАБЕТЕ

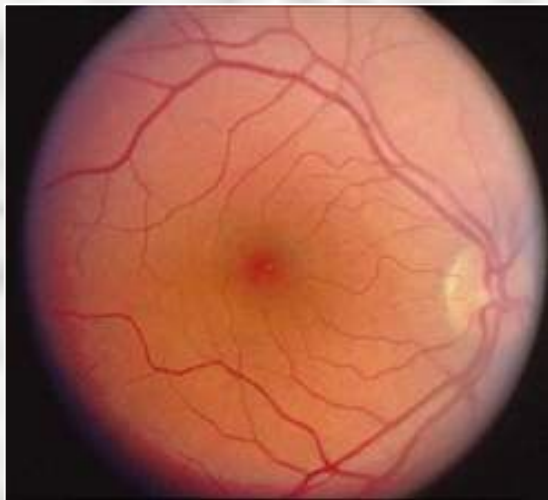
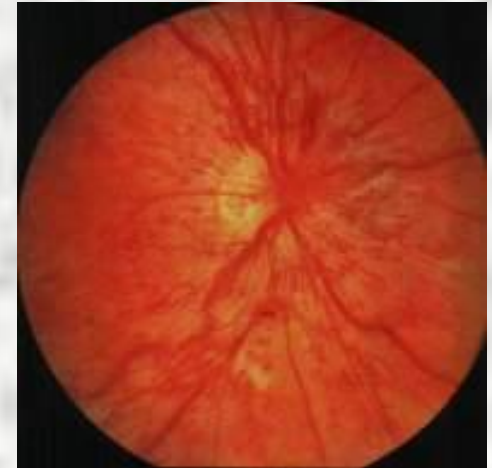
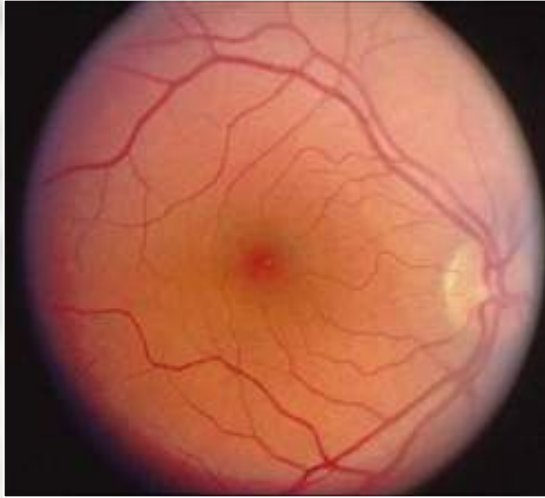

Состояние органа зрения при патологии ЩИТОВИДНОЙ ЖЕЛЕЗЫ



Поражение органа зрения при заболеваниях НЕРВНОЙ СИСТЕМЫ

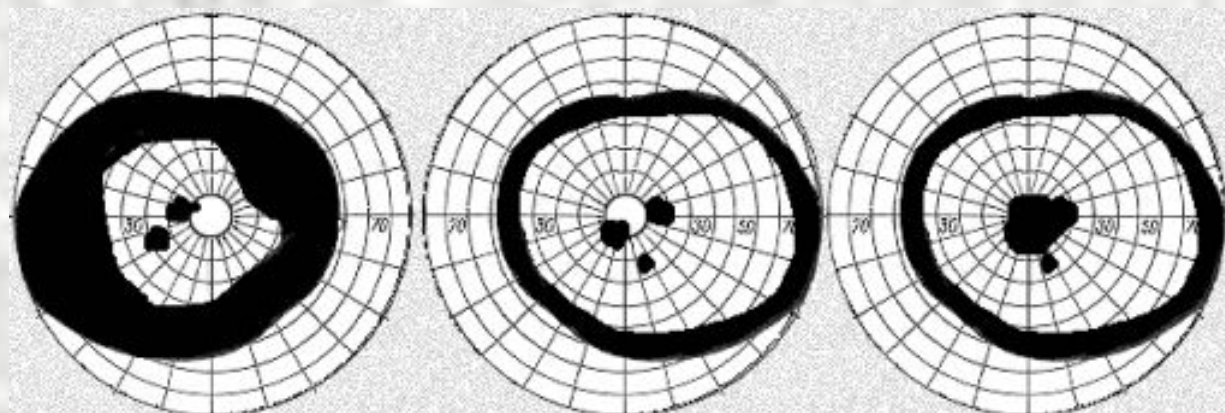
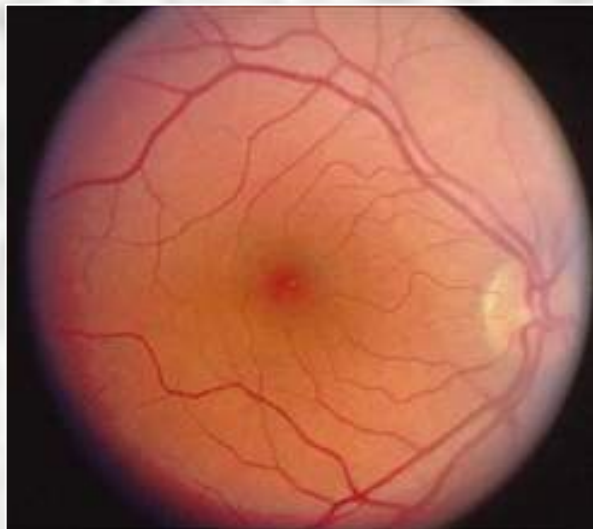

Поражение органа зрения при ГОНОРЕЕ, ХЛАМИДИОЗЕ, СИФИЛИСЕ

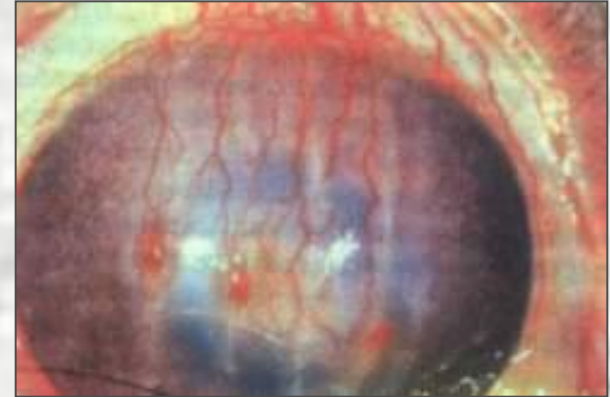

Инородное тело ОРБИТЫ и РЕШЕТЧАТОГО ЛАБИРИНТА



Конъюнктивиты, кератиты, увеиты

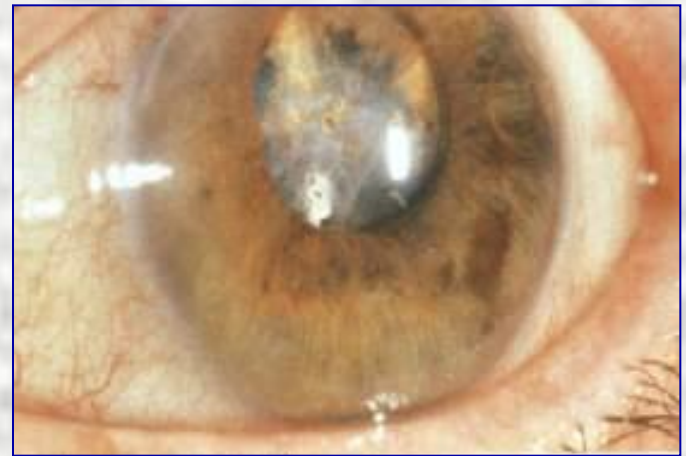
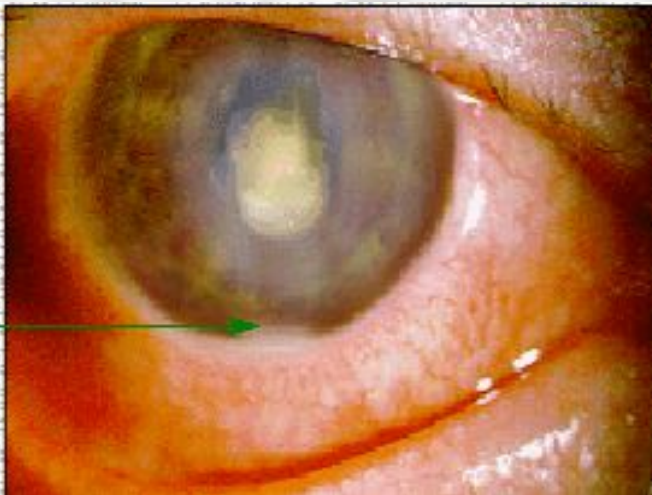

Хирургия придаточного аппарата глаза



Хирургия слезных органов

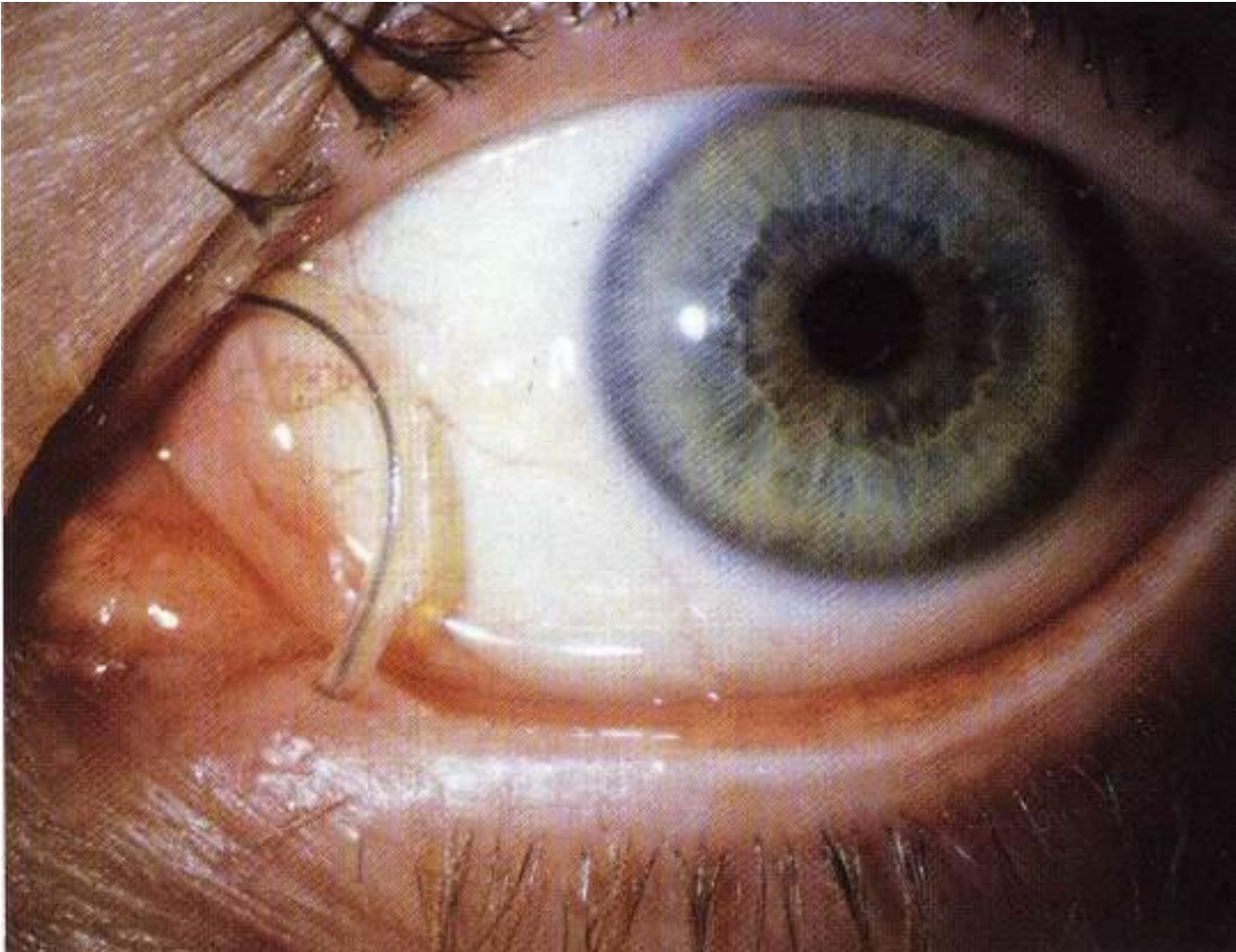

Исправление косоглазия

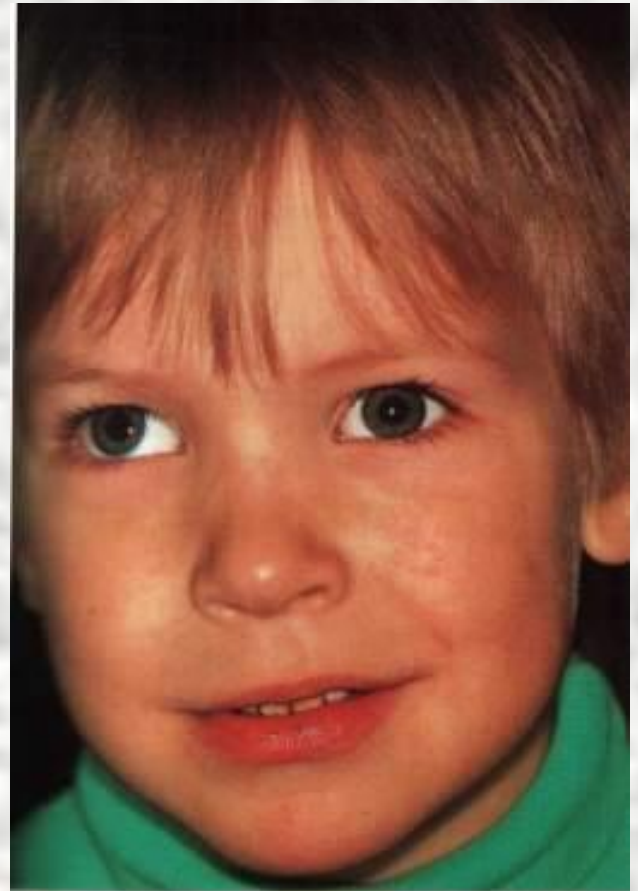

Хирургия роговицы

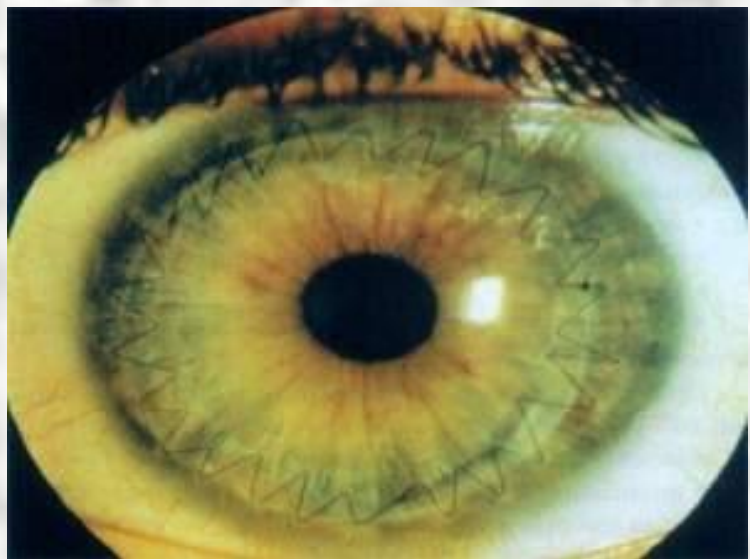

Хирургия катаракты



Операции на радужке

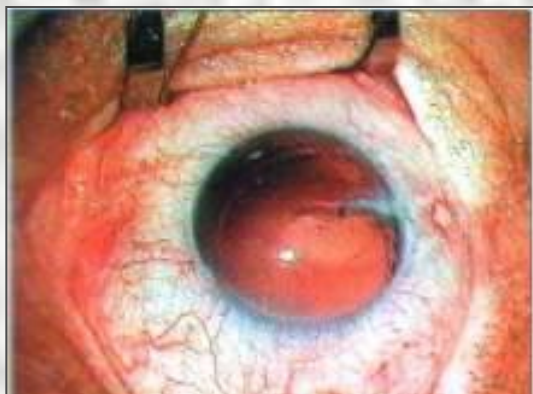

Витреоретинальная хирургия

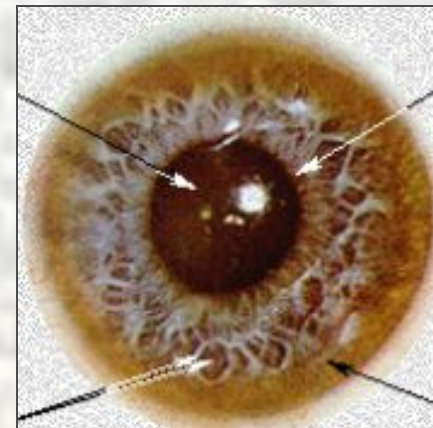
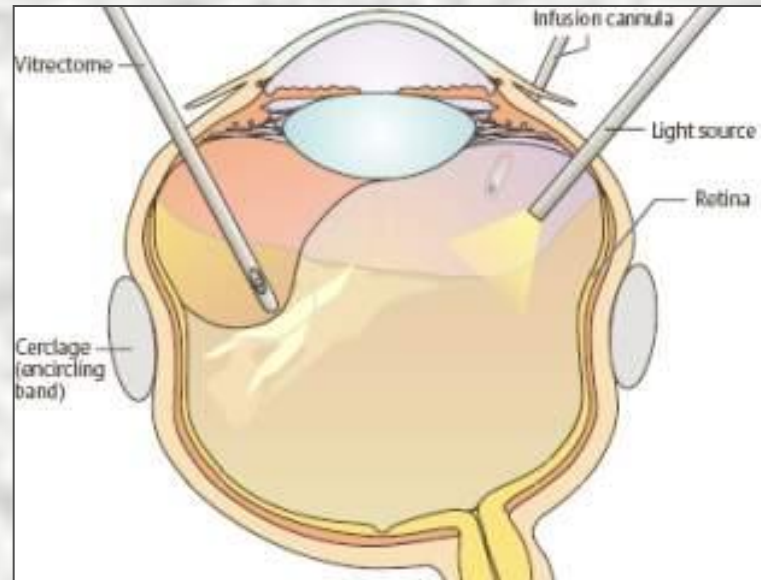

Лазерное лечение глазной патологии

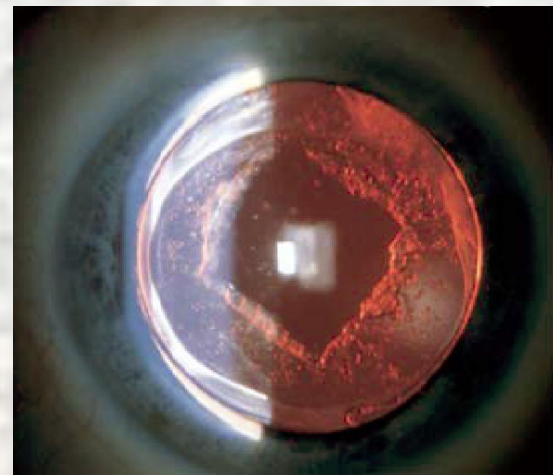
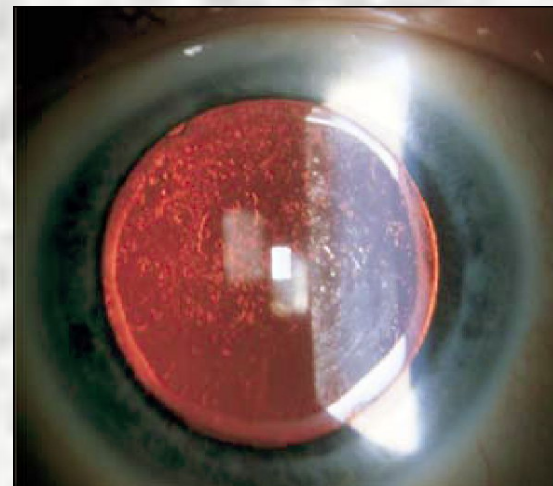
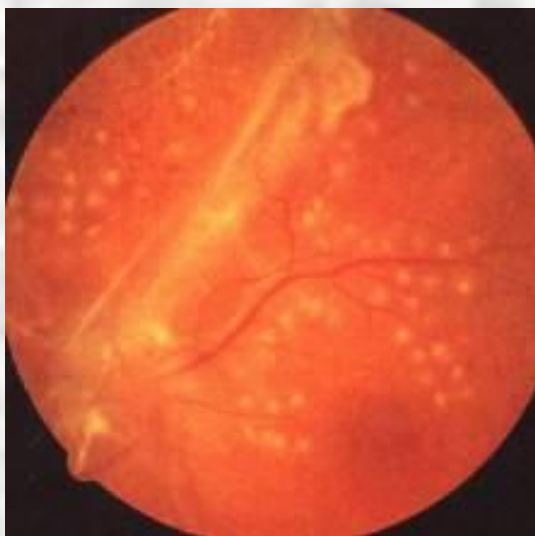

ЭКСПРЕСС
ОПТИКА



Глазное протезирование



Согласно переписи населения за 1887 год показатель слепоты на 1000 населения:

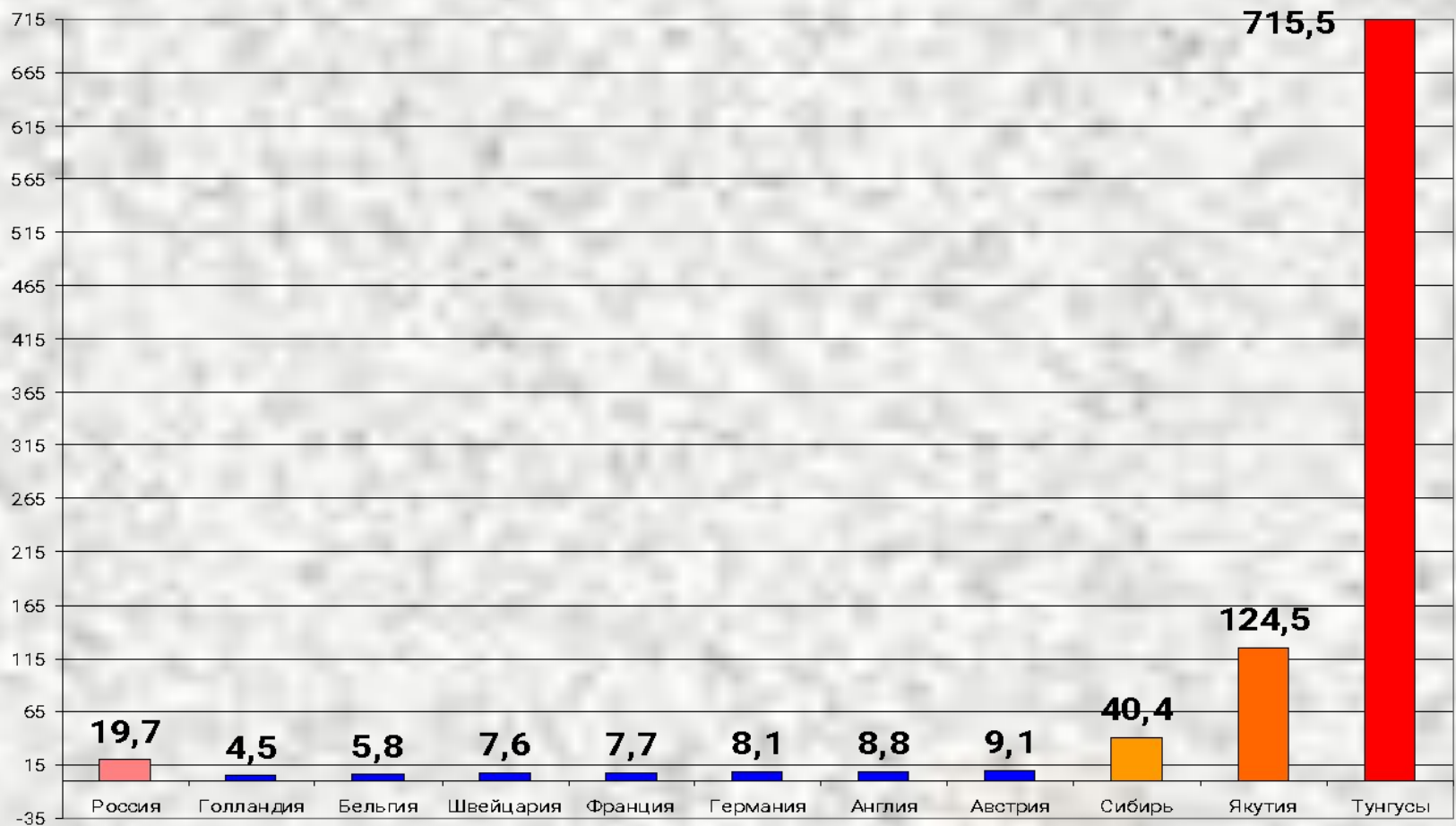

Становление офтальмологической службы Красноярского края

- Постоянные пункты попечительства слепых (Минусинск, Ачинск, Курагино, Ермаковское, Есаулово, Красноярск)
- Летучие глазные отряды



Доктор В.М. Крутовский

Становление офтальмологической службы Красноярского края

- Глазное отделение в Красноярске (1905 г.)
- Глазная больница (1914 г.) – 30 коек
- Лечебница для амбулаторных больных – 1921г



**Первый детский офтальмолог г. Красноярска
Гавриил Иванович Белянин**

**Становление
офтальмологической службы
Красноярского края**

**Глазное отделение
на базе ККБ №1**

50 коек

В 1942 году на базе
эвакогоспиталя организована
кафедра глазных болезней

С 1943 года кафедра глазных
болезней стала базироваться
на базе глазного отделения
краевой больницы



**Профессор М.А.
Дмитриев**



**Заслуженный врач, Заслуженный деятель науки РСФСР,
профессор П.Г. Макаров**

Качественная характеристика врачей 1963 года

- Заслуженные врачи РСФСР – 7
- Отличники здравоохранения – 40
- Награждены грамотами крайисполкома – 120
- Награждены благодарностями от министра здравоохранения – 80
- Участники ВДНХ – 40 (7 из них награждены медалями ВДНХ)
- Закончили клиническую ординатуру – 36
- Имели высшую и первую квалификационную категорию – 67
- Кандидаты медицинских наук - 8

За достигнутые успехи с 25 по 29 июня 1963 г Красноярску была предоставлена честь провести 1-й Всероссийский съезд офтальмологов.

В нем приняли участие более **1000** глазных врачей.

Основные службообразующие офтальмологические учреждения Красноярского края

- Красноярская краевая офтальмологическая клиническая больница (ККОКБ) ул. Никитина 1 «В»
- Красноярская краевая офтальмологическая клиническая детская больница (ККОКДБ) ул. Карбышева, 36
- Глазное детское отделение городской больницы № 20

Межрайонные офтальмологические центры

- Ачинск
- Минусинск
- Канск

Офтальмологические отделения при МСЧ

- Железногорск
- Зеленогорск

Частные офтальмологические ЛПУ



Клиника современной офтальмологии
«БЕРЕГ»



На территории Красноярского
края

в настоящее время
работают

417

врачей - офтальмологов

Офтальмологическая служба края представлена:

- Врач – офтальмолог
- Детский врач – офтальмолог
- Фельдшер – оптометрист
- Медицинская сестра глазного кабинета
- Медицинская сестра - ортоптистка

Учебная литература

ОФТАЛЬМОЛОГИЯ.

УЧЕБНИК ДЛЯ ВУЗОВ ПОД РЕДАКЦИЕЙ Е.И. СИДОРЕНКО,
МОСКВА, 2002, 2006 ГГ.

НЕОТЛОЖНАЯ ОФТАЛЬМОЛОГИЯ.

УЧЕБНОЕ ПОСОБИЕ ПОД РЕДАКЦИЕЙ Е.А. ЕГОРОВА.
МОСКВА, 2006Г.

ГЛАЗНЫЕ БОЛЕЗНИ.

УЧЕБНОЕ ПОСОБИЕ. БИРИЧ Т.В. 1998 Г.

МАНИПУЛЯЦИОННАЯ ТЕХНИКА ИССЛЕДОВАНИЙ ПРИ ГЛАЗНЫХ ЗАБОЛЕВАНИЯХ.

УЧЕБНОЕ ПОСОБИЕ ПОД РЕДАКЦИЕЙ ЧЕРЕДНИЧЕНКО Л.П., СЕМИК
Л.А., ЧЕРЕДНИЧЕНКО М.Л., ЯКОВЛЕВА Л.В., КОРЕНЯК Г.В.

Знает	Умеет	Желает учиться	Что делать?
-	-	+	Надо учить
+	-	+	Надо учить
+	+	-	Надо воспитывать
-	-	-	Ничего не выйдет

Профессор кафедры Лазаренко Виктор Иванович

В течение 20 лет
возглавлял кафедру
глазных болезней
КрасГМА, являлся
главным офтальмологом
Красноярского края.

Основные направления
деятельности:

- ожоговая болезнь глаз;
- офтальмоонкология;
- исследование
гемодинамики глаз.



Профессор кафедры Гололобов Владимир Трофимович

В течение 20 лет
возглавлял кафедру
глазных болезней
института
последипломного
образования КрасГМА,
является президентом
ассоциации
офтальмологов
Красноярского края.
Основное направление
деятельности:
медико-социальная
реабилитация слепых и
слабовидящих



**Профессор кафедры
Поспелов Валерий
Иннокентьевич**

**В течение 20 лет
являлся главным
детским
офтальмологом
Красноярского края.
Основное направление
деятельности:
аномалии рефракции
и патология
бинокулярного
зрения**



**Профессор кафедры
Комаровских
Елена Николаевна**

**Основные направления
деятельности:**

- ранняя диагностика
глаукомы;**
- нейросетевая
диагностика глазных
заболеваний.**



**Доцент
Соловьев
Валерий Витальевич**

Основные направления
деятельности:

- аномалии рефракции
глаза и методы их
коррекции;
- исследование слепоты и
слабовидения в
Красноярском крае.



**Доцент
Синяпко**

Сергей Федорович

Основные
направления
деятельности:

- исследования слепоты и слабовидения в Красноярском крае;
- воспалительная патология органа зрения.



**Доцент
Иванов Василий
Владимирович**

Основные направления
деятельности:

- патология бинокулярного зрения у взрослых;
- детская офтальмотравматология



**Ассистент кафедры
Кандидат медицинских
наук**

**Кочетова Татьяна
Федоровна**

Завуч кафедры

**Основные направления
деятельности:**

- заболевания
стекловидного тела и
сетчатки



Спасибо за внимание!

Вопрос:

Кто является

«ОТЦОМ»

**Красноярской
офтальмологии?**