

Создание презентации в *Microsoft Power Point*

Подготовлено преподавателем
кафедры информатики МЛ № 1
Глазковой Еленой Владимировной

Порядок создания слайдов

- Выбор разметки слайда
- Выбор шаблонов оформления слайда
- Настройка анимации
- Создание гиперссылок
- Вставка звука
- Вставка видео изображения

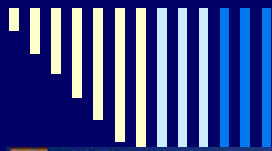

Окно программы

Выбор разметки слайда

The "Разметка слайда" task pane is visible on the right side of the window. It contains two sections: "Макеты текста" and "Макеты содержимого". A yellow arrow points from a yellow box labeled "Выбор" to a specific layout template in the "Макеты текста" section.

The main slide area shows a blue background with a white border and the text "ку слайда". The status bar at the bottom indicates "Слайд 3 из 3", "Каскад", and "русский (Россия)".

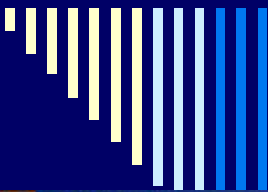

Шаблоны оформления

Microsoft PowerPoint - [Создание презентации в Microsoft Power Point]

Файл Правка Вид Вставка **Формат** Сервис Показ слайдов Окно Справка

Введите вопрос

Аrial 28 Ж

47%

Конструктор Создать слайд

Выбрать режим

Дизайн слайда

- Шаблоны оформления
- Цветовые схемы
- Эффекты анимации

Применить шаблон оформления:

Используется в данной презентации

Последние использованные

Доступно для использования

Обзор...

Выбрать шаблоны оформления

Заметки к слайду

Действия Автофигуры

Слайд 4 из 4 Каскад русский (Россия)

Пуск ИТ4 Создание презентац...

11:00

Эффекты анимации

Microsoft PowerPoint - [Создание презентации в Microsoft Power Point]

Файл Правка Вид Вставка Формат Сервис Показ слайдов Окно Справка

Начать показ F5
Настройка презентации...
Настройка времени
Звукозапись...
Прямое вещание
Управляющие кнопки
Настройка действия...
Эффекты анимации...
Настройка анимации...
Смена слайдов...
Скрыть слайд
Произвольный показ...

Дизайн слайда

Шаблоны оформления
Цветовые схемы
Эффекты анимации

Применить шаблон оформления:
Используется в данной презентации

Последние использованные

Доступно для использования

Обзор...

1-й вариант

2-й вариант

Заметки к слайду

Слайд 5 из 5 Каскад русский (Россия)

Пуск ИТ4 Создание презентац...

11:10

Настройка анимации

В правом окне выбрать «Настройка анимации», щелкнуть по кнопке *Добавить эффект* и выбрать понравившийся.

The 'Показ слайдов' (Slide Show) menu is open, showing options: 'Начать показ' (F5), 'Настройка презентации...', 'Прямое вещание', 'Настройка действия...', 'Эффекты анимации...', 'Настройка анимации...' (highlighted), and 'Смена слайдов...'. The 'Настройка анимации' (Animation Settings) task pane is open on the right, showing the 'Добавить эффект' (Add Effect) button, 'Удалить' (Remove) button, and a list of effects: 'Образец: титульн...' and 'Образец: слайд'. The 'Изменение эффекта' (Change Effect) section includes dropdowns for 'Начало' (Start), 'Свойство' (Property), and 'Скорость' (Speed). The 'Просмотр' (Preview) and 'Показ слайдов' (Slide Show) buttons are visible at the bottom of the task pane. The status bar at the bottom shows 'Слайд 7 из 7', 'Каскад', and 'русский (Россия)'. The Windows taskbar at the very bottom shows the Start button, several application icons, and the system clock at 12:46.

Изменение фона слайда

- Выбранный шаблон оформления изменить нельзя, а фон слайда можно с помощью команды

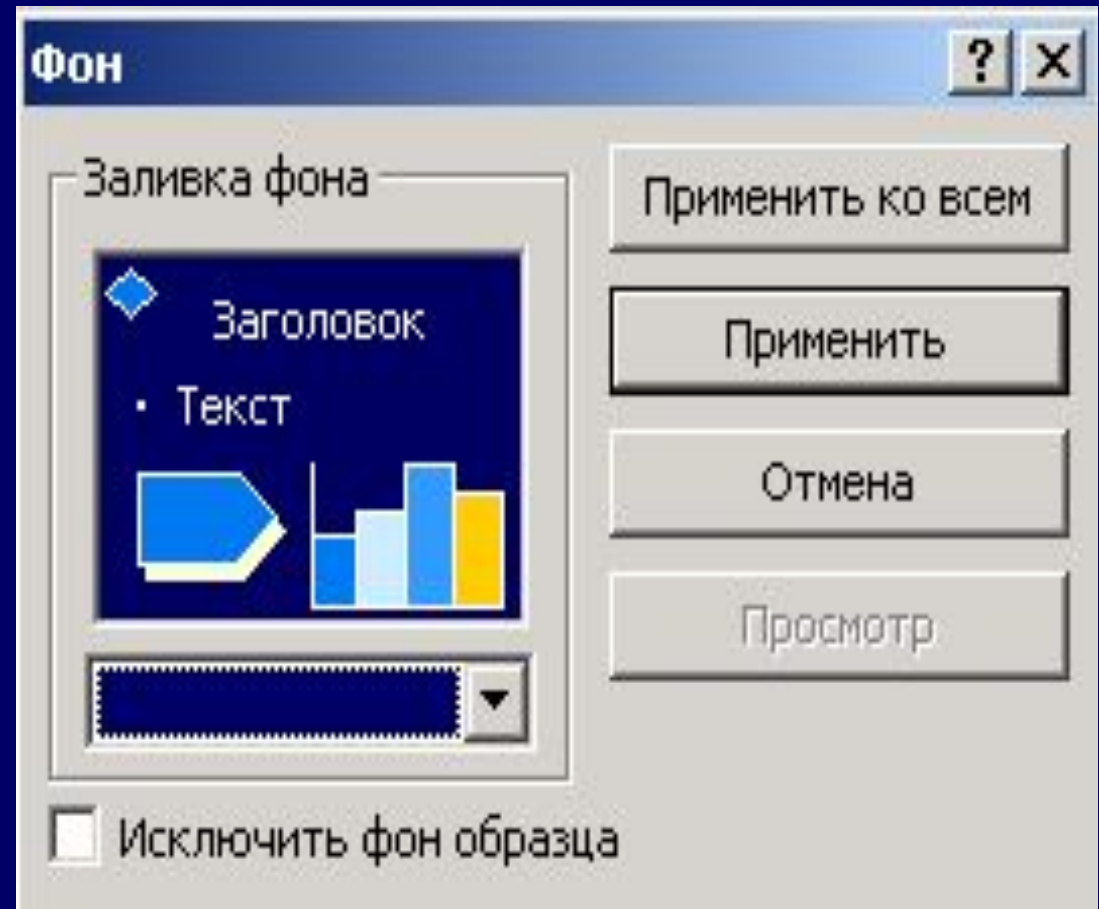

~~Формат/Фон~~

Продолжение

- Щелкнуть ЛК по кнопке окна и выбрать команду Способы заливки

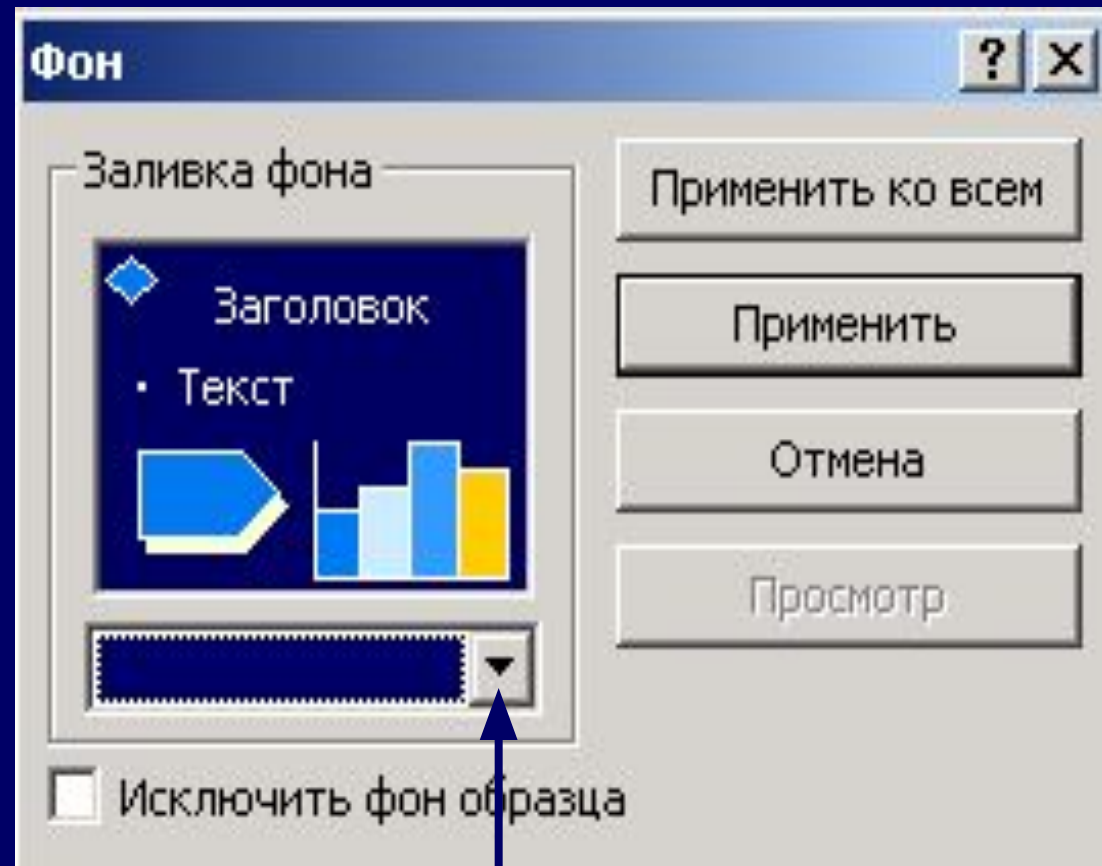

КНОПКА ОКНА

Продолжение

- В открывшемся окне выбрать фон из одного цвета, двух цветов или заготовку.
- Выбрать тип штриховки
- Меняя **название заготовки** выбрать понравившуюся, а также **тип штриховки**

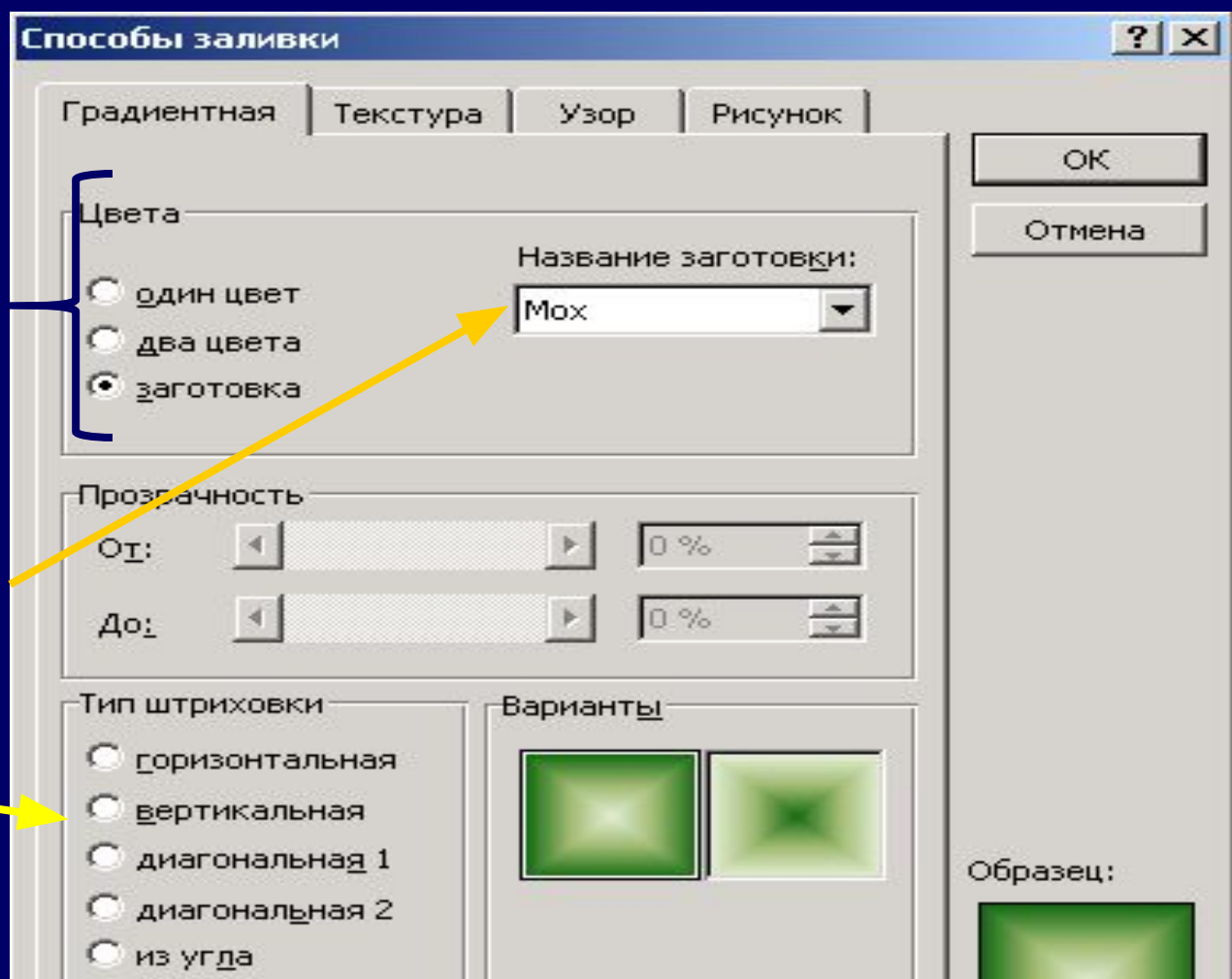

Вставка звука

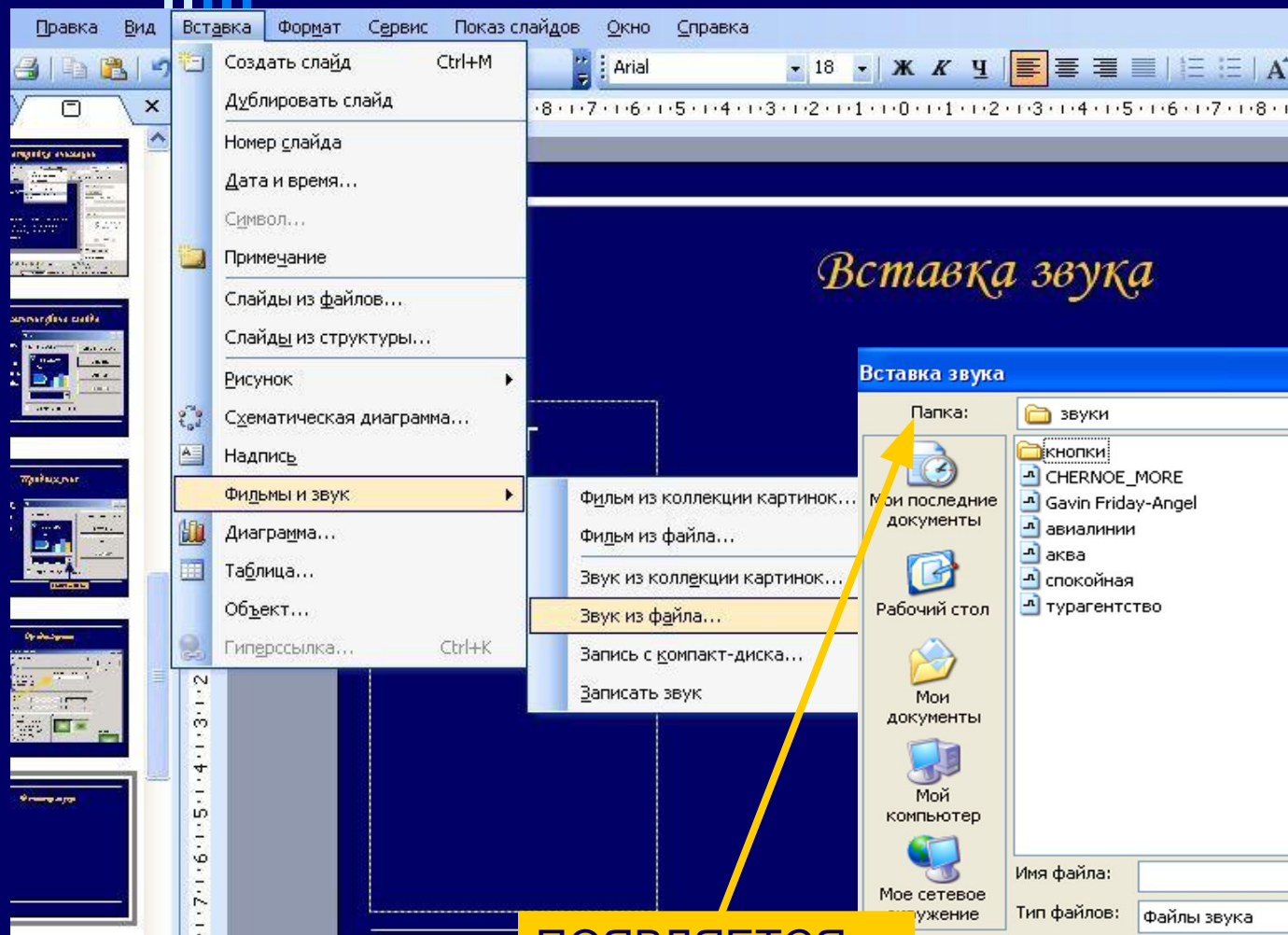

Вставка звука

**ПОЯВЛЯЕТСЯ
ОКНО**

Продолжение

Вид Вставка Формат Сервис Показ слайдов Окно Справка Введите вопрос

63%

12 10 8 6 4 2 0 2 4 6 8 10 12

Продолжение

- Выбранный звук можно применить как к одному, так и сразу к всем слайдам презентации

Microsoft Office PowerPoint

Воспроизводить звук при показе слайдов?

Показать справку >>

Автоматически По щелчку

КНОПКИ выбора действия

Настройка звука

- Выбрать настройка анимации Параметры эффектов
- Работать с вкладками Эффект Время Параметры звука

Воспроизвести Звук

Эффект Время Параметры звука

Начало воспроизведения:

- С начала
- С последней позиции
- По времени: секунд

Закончить:

- По щелчку
- После текущего слайда
- После: слайда

Дополнительные параметры:

Звук: [Нет звука]

После анимации: Не затемнять

Анимация текста: % задержка между буквами

OK Отмена

Образец: титульн...
Образец: слайд
0 спокойная.mp3

- Запустить щелчком
- Запустить вместе с предыдущим
- Запустить после предыдущего
- Параметры эффектов...**
- Время...
- Показать расширенную временную шкалу
- Удалить

Порядок

Создание гиперссылки

Гиперссылка позволяет переходить от одного слайда к другому в произвольном порядке. В режиме показа слайдов, при подведении указателя мыши к выделенному тексту или кнопке, появляется рука. Щелкнув по гиперссылке можно перейти на нужный

Гиперссылка

- В качестве гиперссылки могут быть использованы заголовки слайдов или управляющие кнопки в меню Показ слайдов.
 - Если используется заголовок слайда, то он выделяется. Если управляющие кнопки, то выбрать тип кнопки и растянуть на слайде.
 - Затем: Вставка ➤ Гиперссылка
-

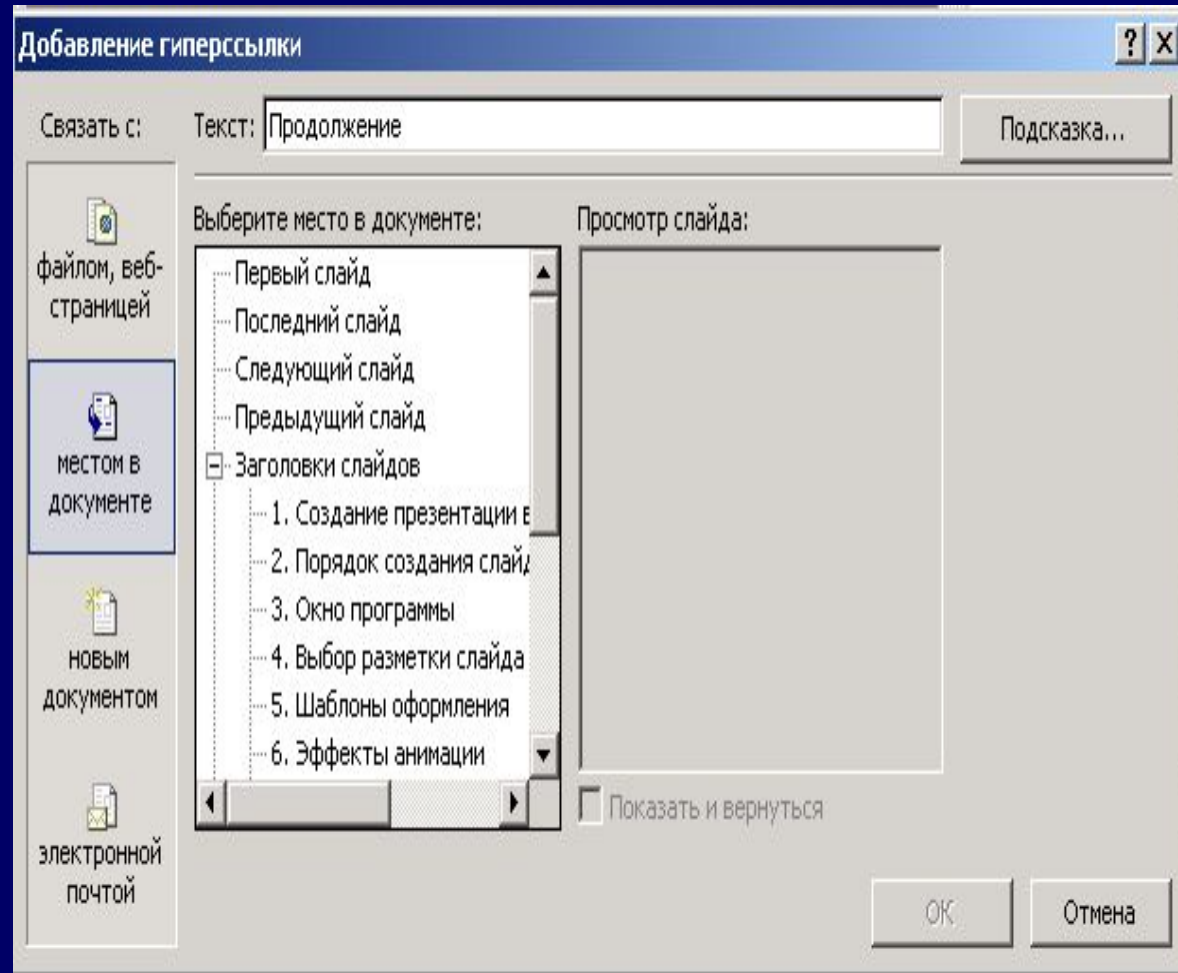

В окне **Добавление гиперссылки** определить **связь** между **слайдами** внутри **презентации**. Для этого выбирается режим **Связать с местом в документе** (кнопка). В окне появляются созданные **слайды**. Щелчком **мыши** определить **слайд**, на который **следует**

Показ слайдов

По окончании подготовки всех слайдов можно воспользоваться следующими командами в меню **Показ слайдов:**

-  Настройка презентации
 -  Настройка действия
 -  Произвольный показ
-