ВЫСОКОЕ ВОЗРОЖДЕНИЕ В РИМЕ И ФЛОРЕНЦИИ

1480-е – 1520-е гг

Леонардо да Винчи
1442, Винчи – 1519, Амбуаз

«Мадонна Бенуа»
ок. 1475 г.

Долина Арно

LIONARDO DA VINCI

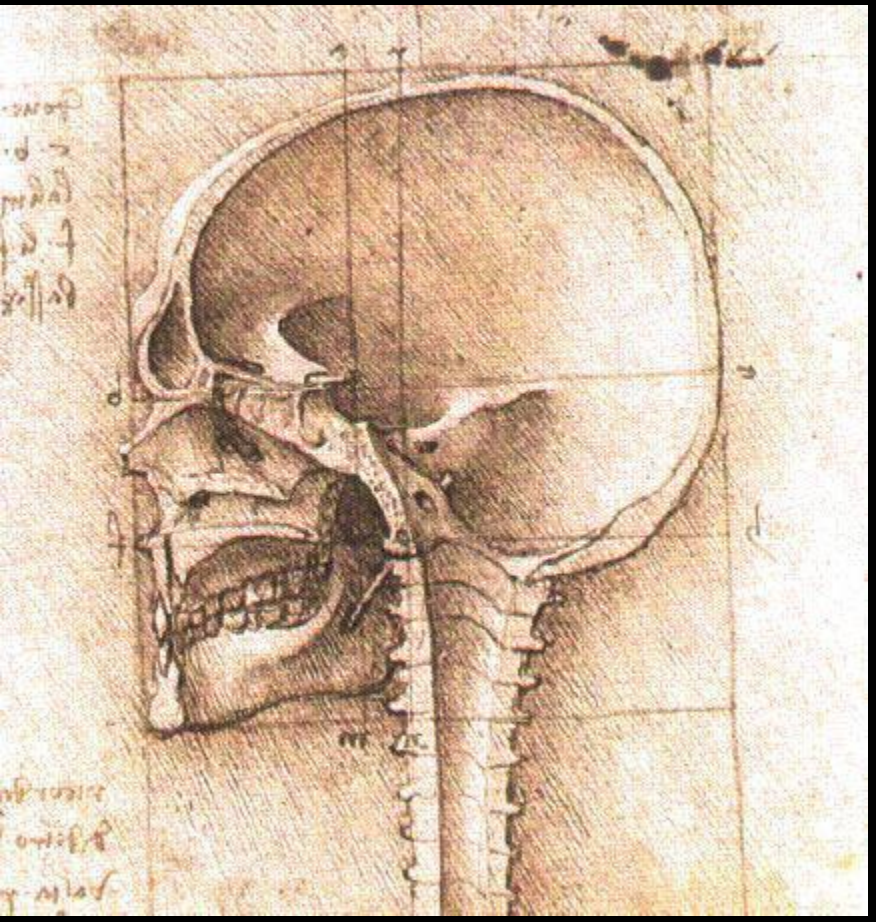

анатомическая
штудия черепа

артиллерийская машина

Мадонна в скалах
1483 – 86. Лувр

Лондон

Леонардо да Винчи
Тайная Вечеря
Рефекторий монастыря Санта Мария делле Грацие, в Милане
1498

П.П. Рубенс. Копия с картона Леонардо да Винчи к сцене «Битва при Ангиари для Палаццо делла Синьория. 1503 - 1505

«Мона Лиза»

(Джоконда)

1503-1505

РАФАЭЛЬ САНТИ
1483, УРБИНО – 1520, РИМ

Рафаэль

«Мадонна Конестабиле»

ок. 1502 г.

Мадонна на лугу, 1506

Прекрасная садовница, 1507

Рафаэль Станца делла Сеньятура, 1509-1511

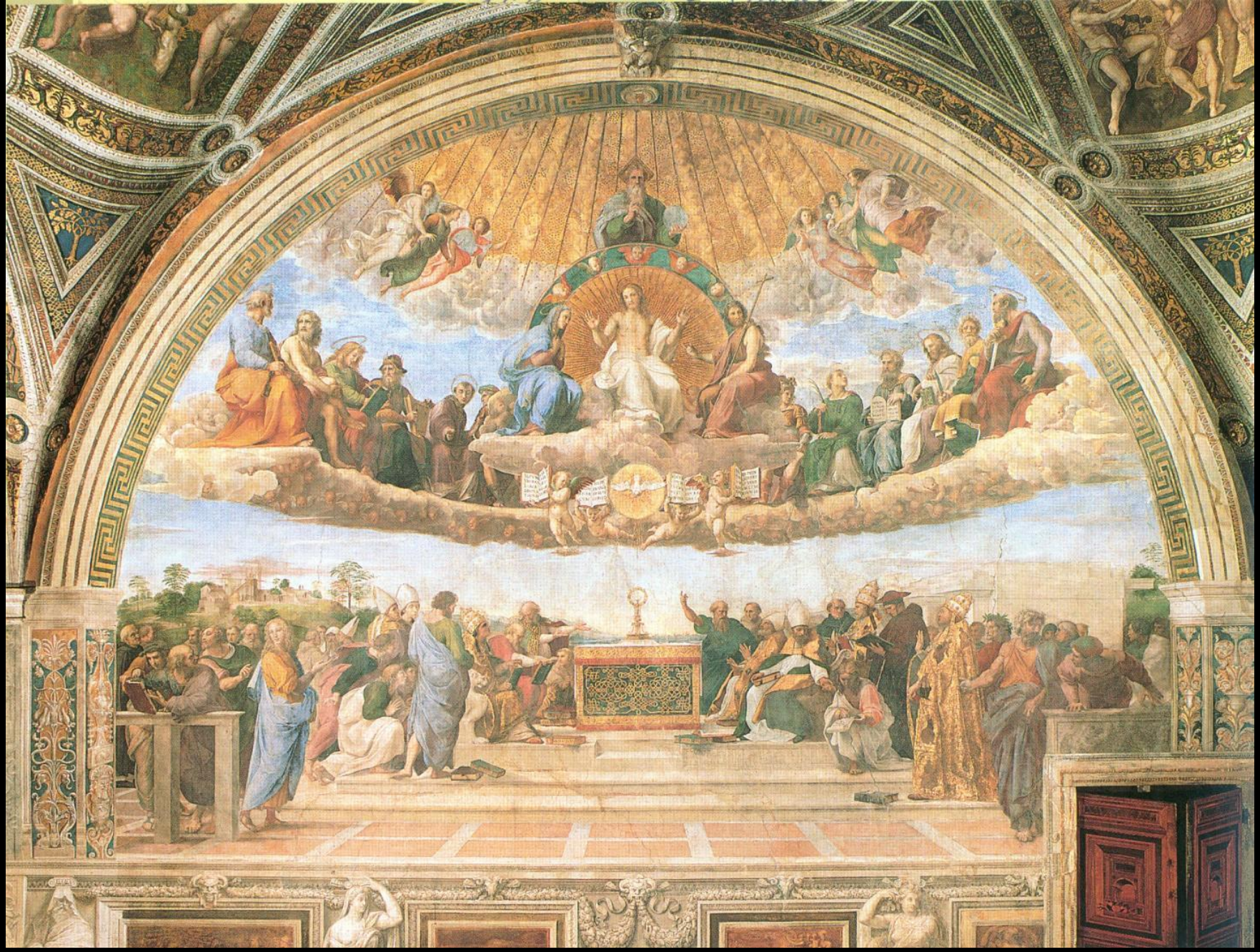

Рафаэль Станца делла Сеньятура, Диспута

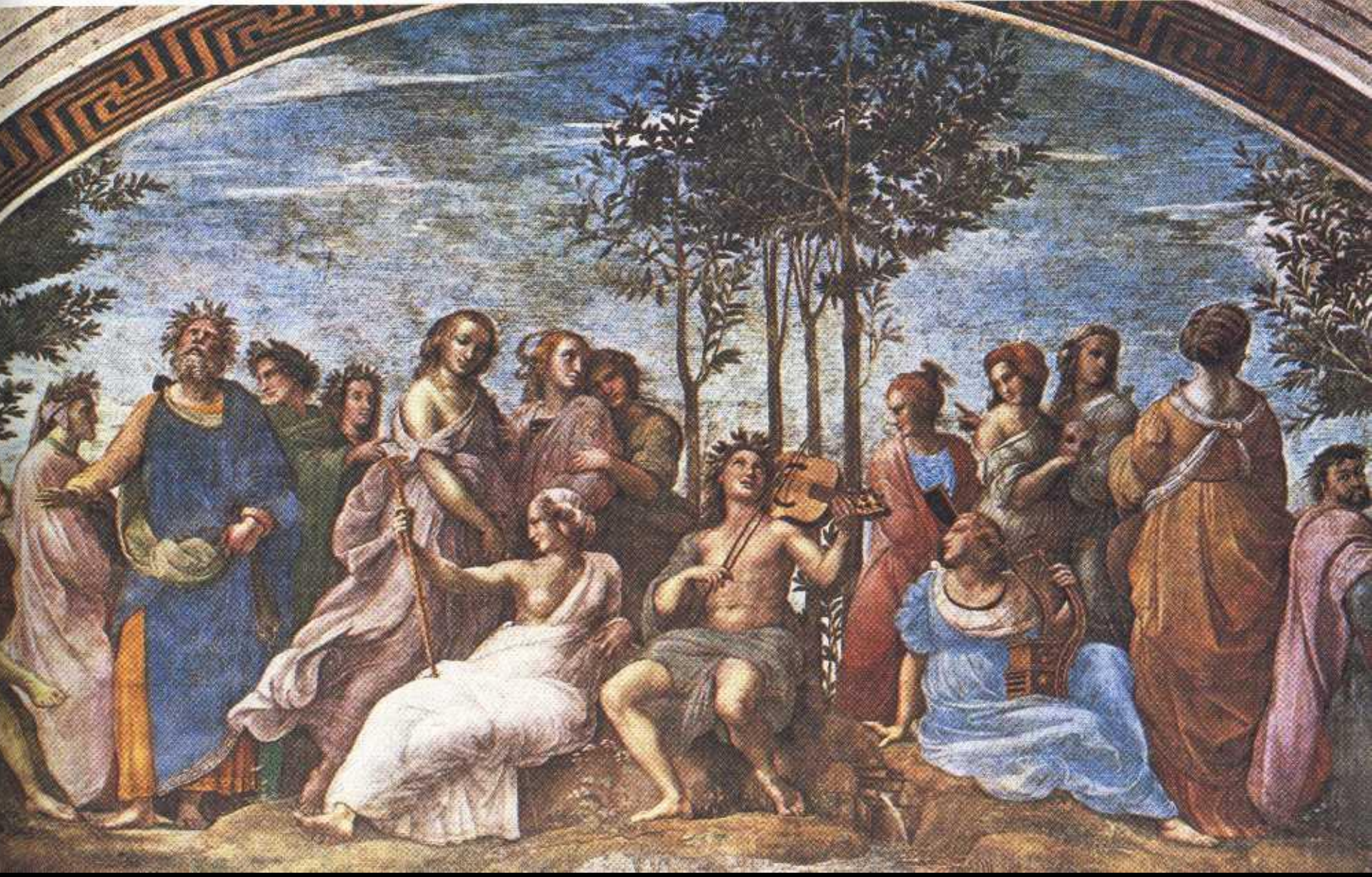

Парнас

Станца Д’Элиодоро, Изгнание Элиодора из храма, 1511-1514

Освобождение апостола Петра из темницы

Станца дель Инчендио, Пожар в Борго, 1514-1517

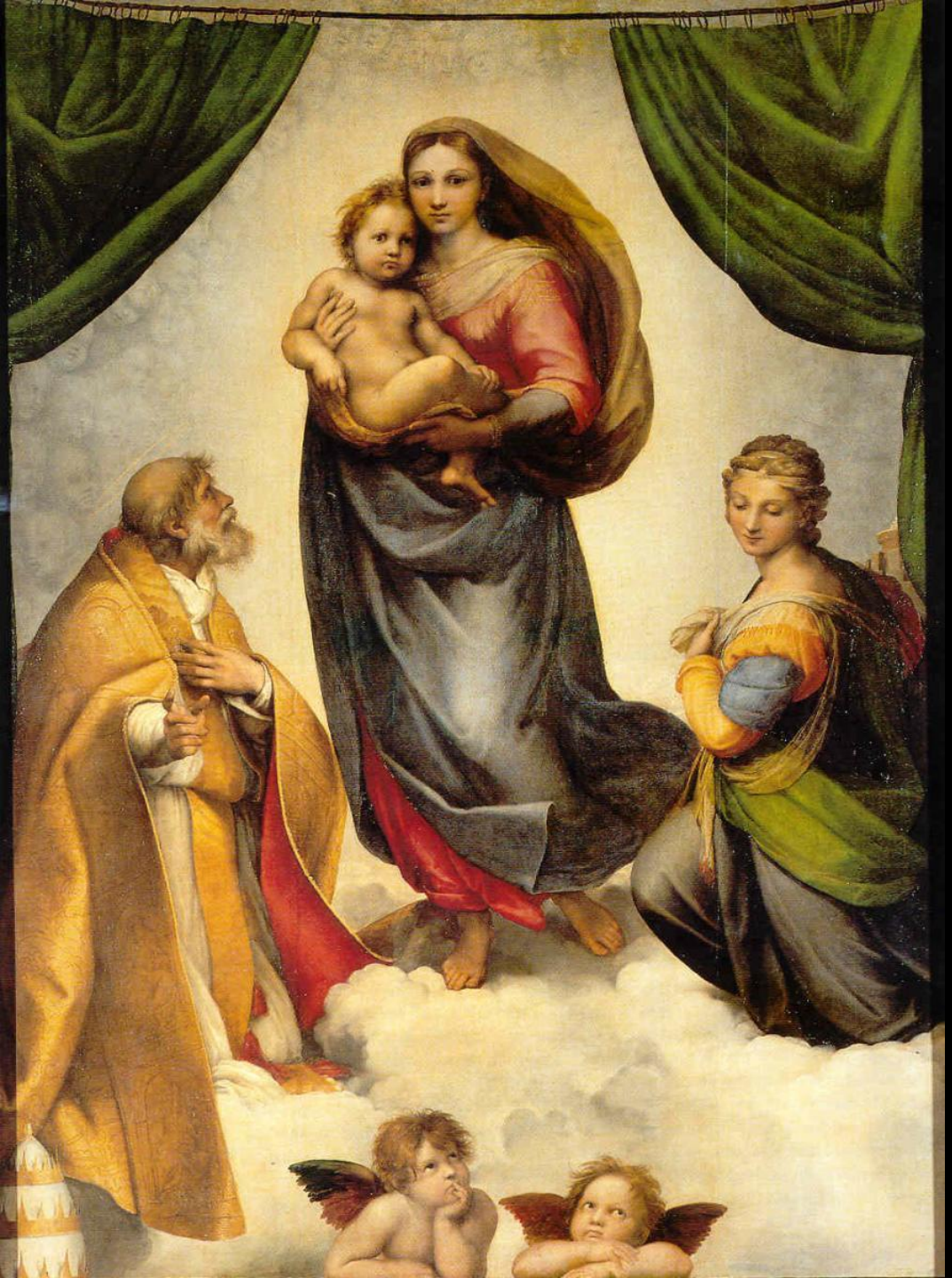

Рафаэль
Сикстинская
Мадонна,

1515-1519

«Донна Велата»

Портрет Бальдассаре Кастильоне

Папа Юлий 2

Папа Лев 10 с кардиналами

МИКЕЛАНДЖЕЛО БУОНАРРОТТИ

1475, Капрезе – 1564, Рим

Битва Кентавров 1492

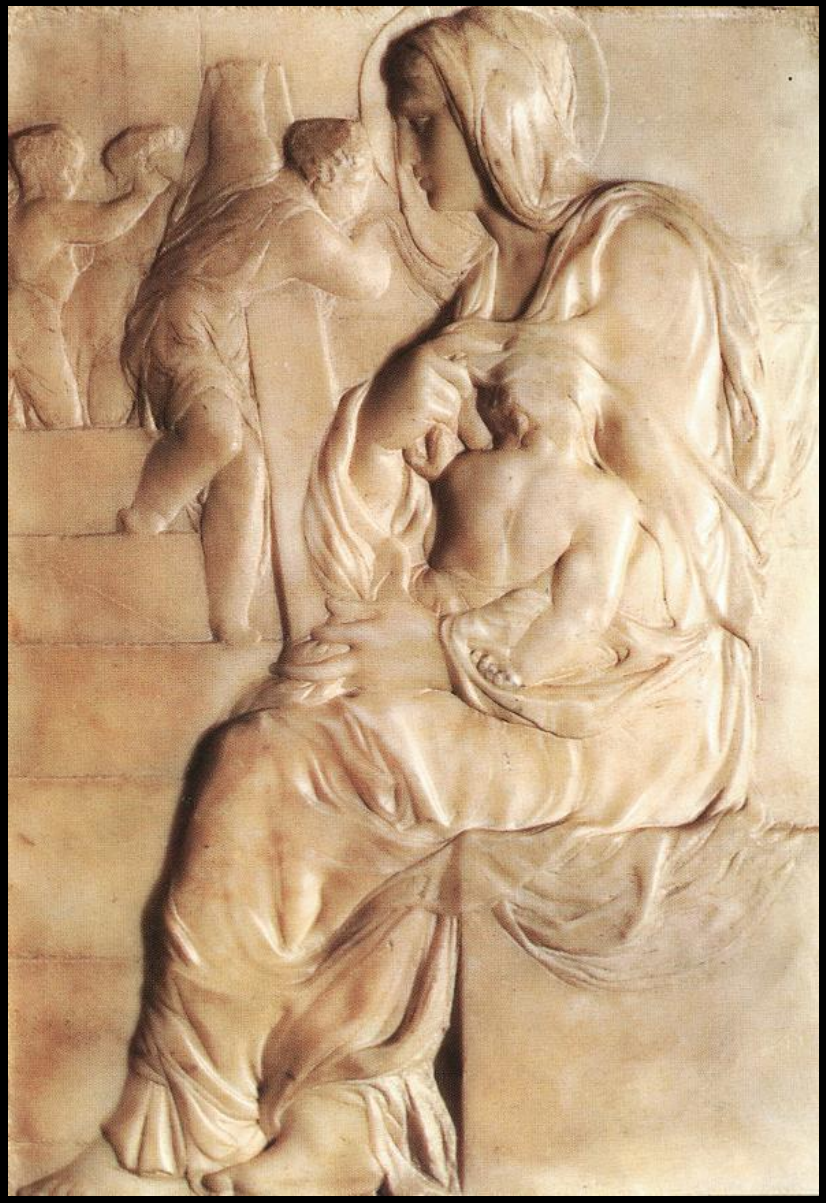

Мадонна у лестницы 1490 - 1492

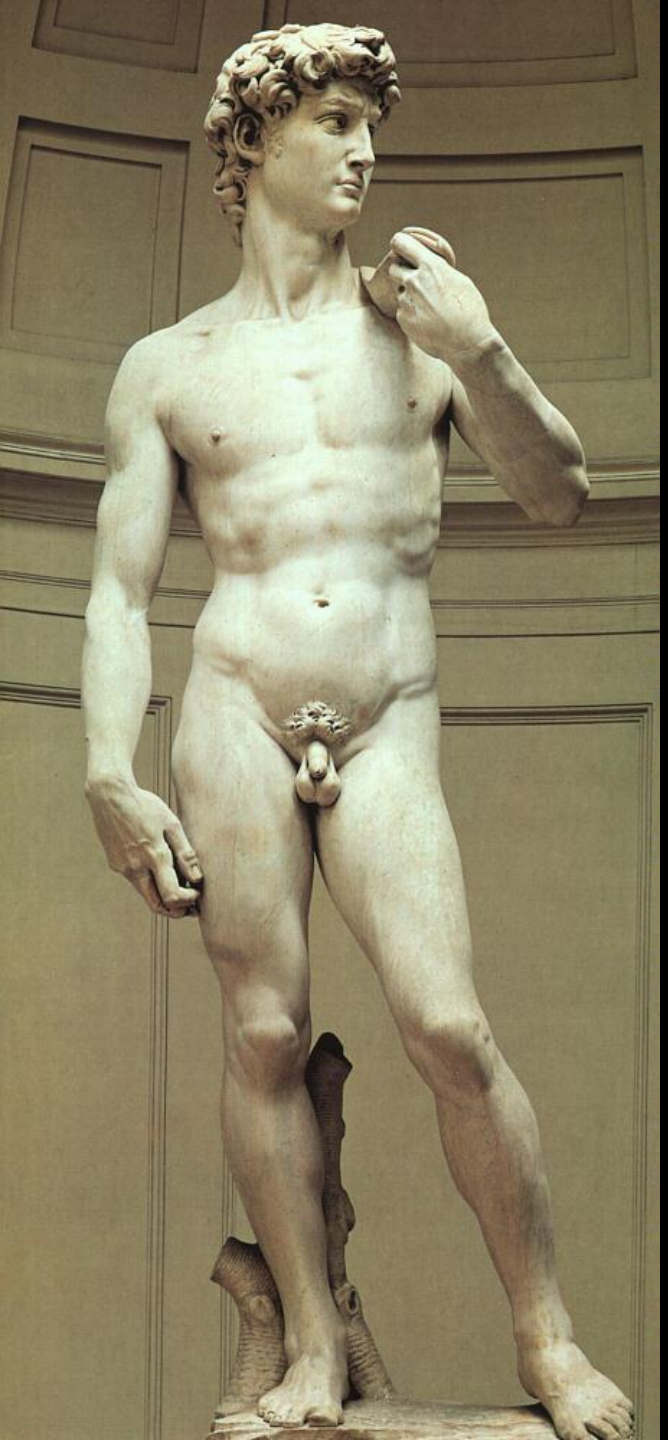

Микеланджело
Давид
1504

Копия картона Микеланджело к сцене «Битва при Кашине» для Палаццо делла Синьория
1504-1505

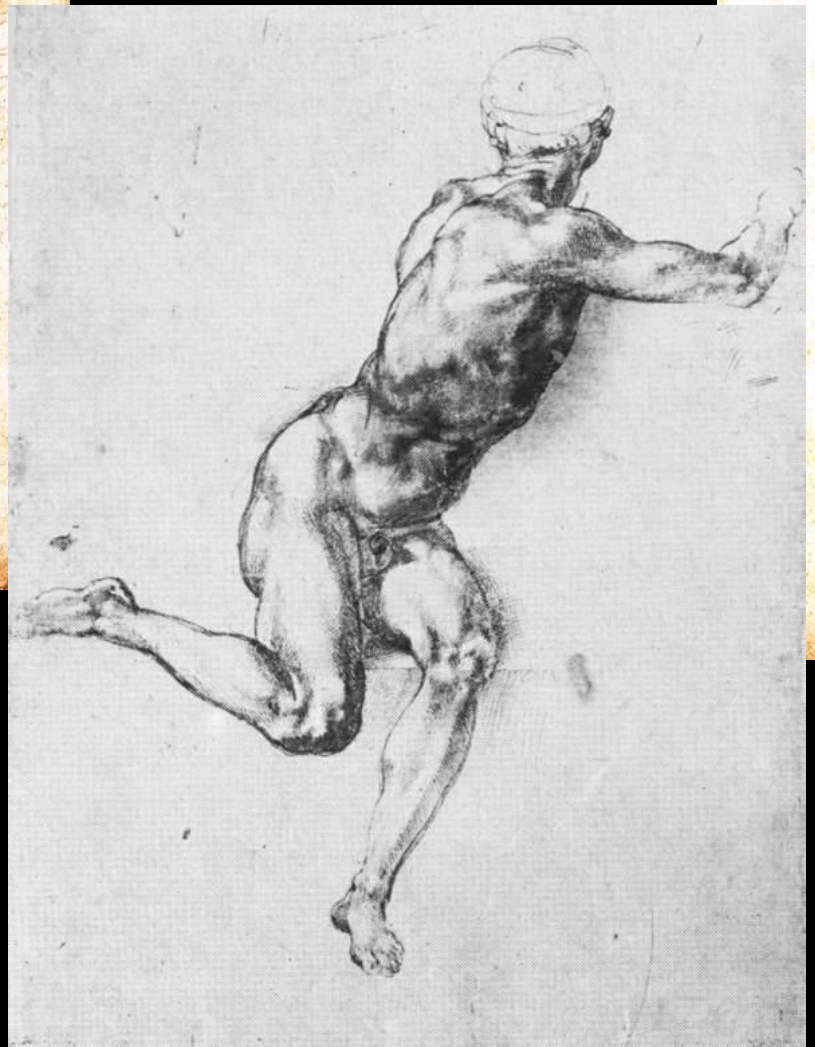

Проекты гробницы папы Юлия II

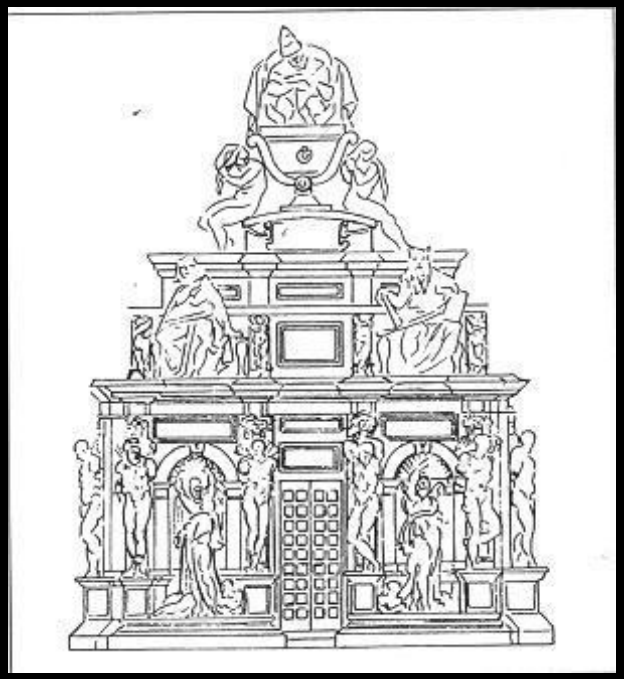

Второй проект – 1513 г.

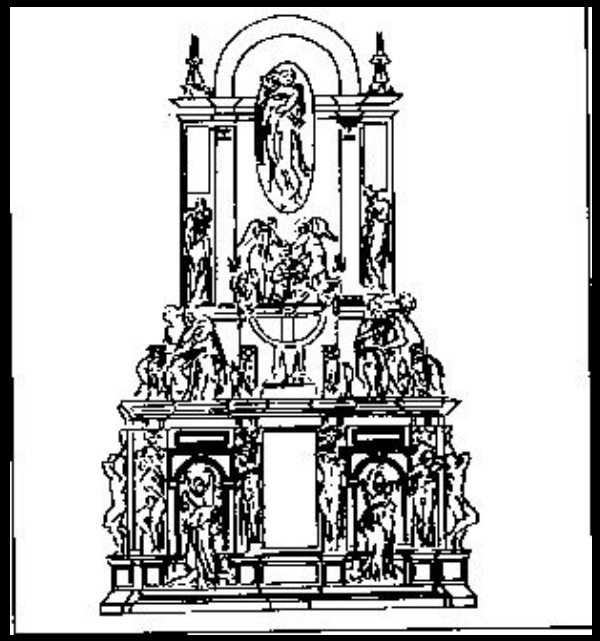

Первый проект –1505 г.

Третий проект – 1516 г.

Надгробие папы Юлия II 1545

Умирающий раб
1513

Восставший раб
1513

«Пробуждающийся Раб»

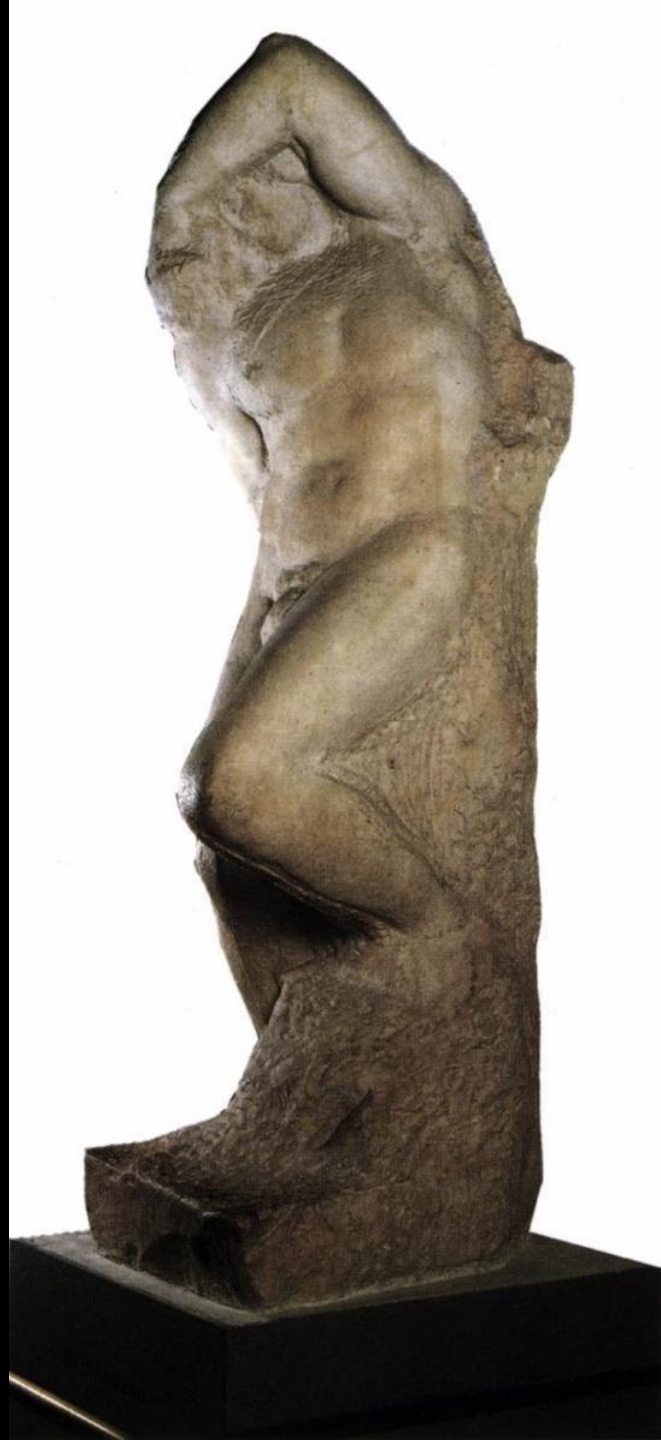

Молодой раб

Бородатый Раб,
1529-36

Атлас

Микеланджело

Роспись потолка Сикстинской капеллы

1508-1512

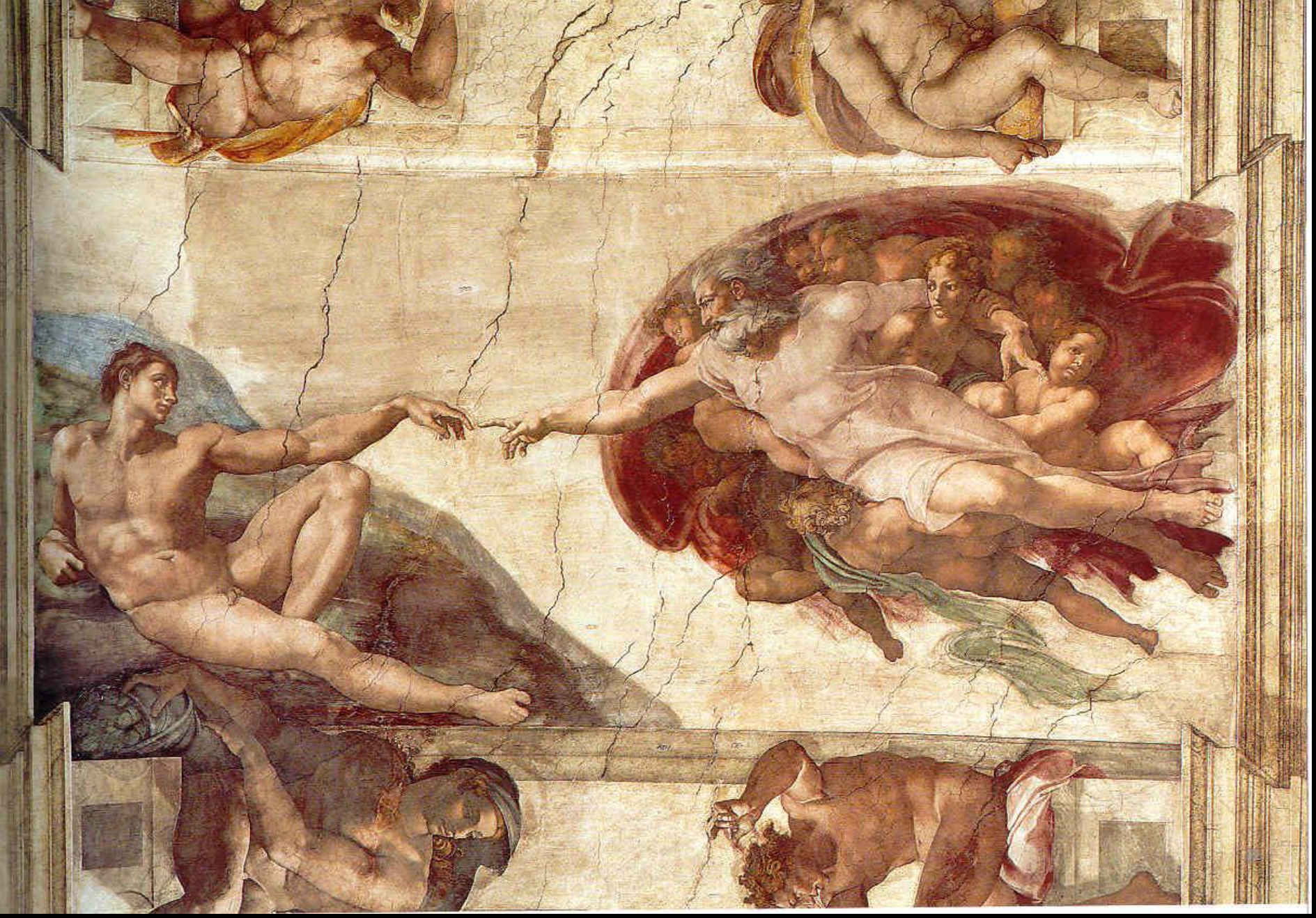

Сотворение Адама

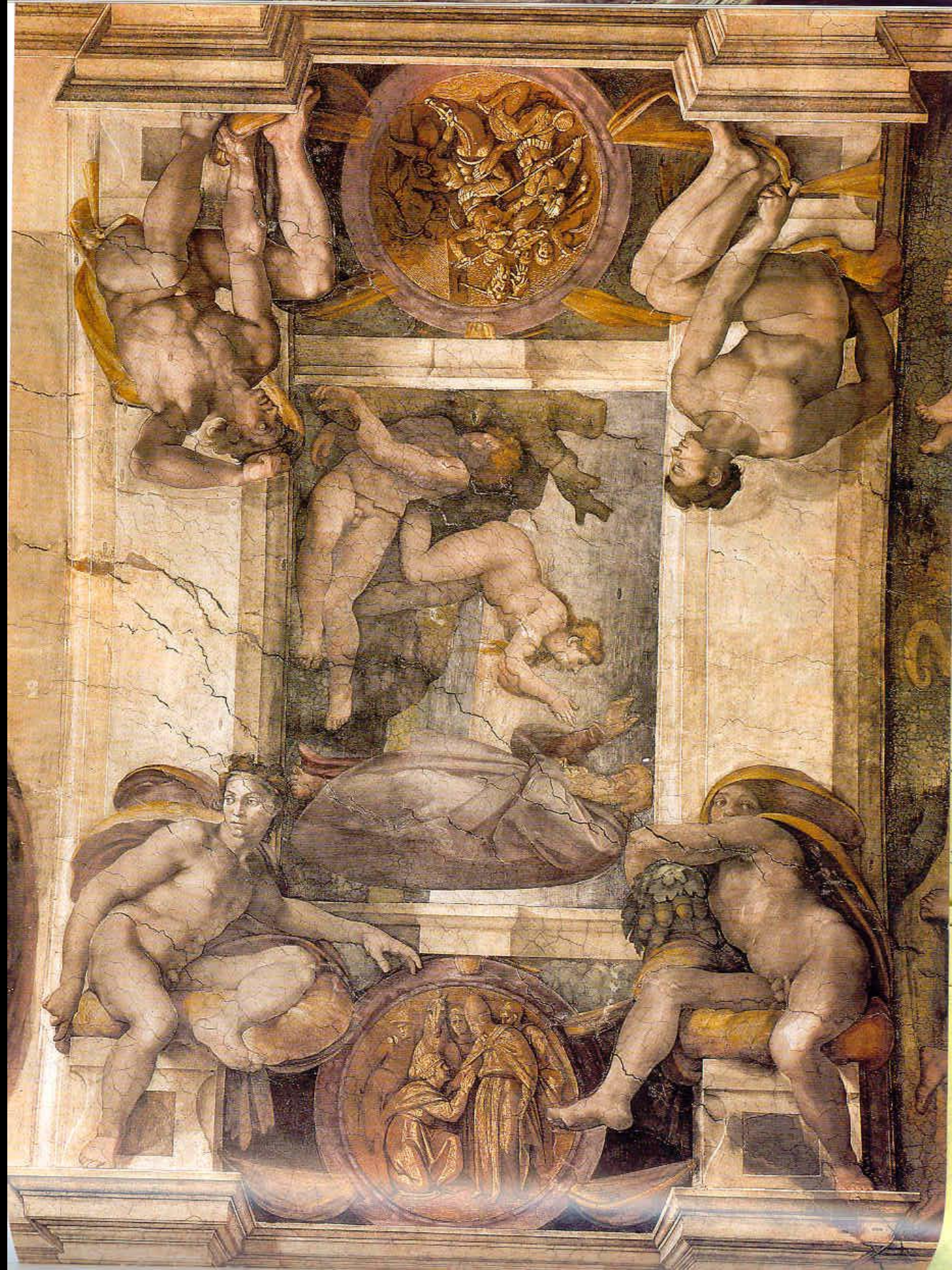

Сивилла Кумская

Пророк Иезекииль

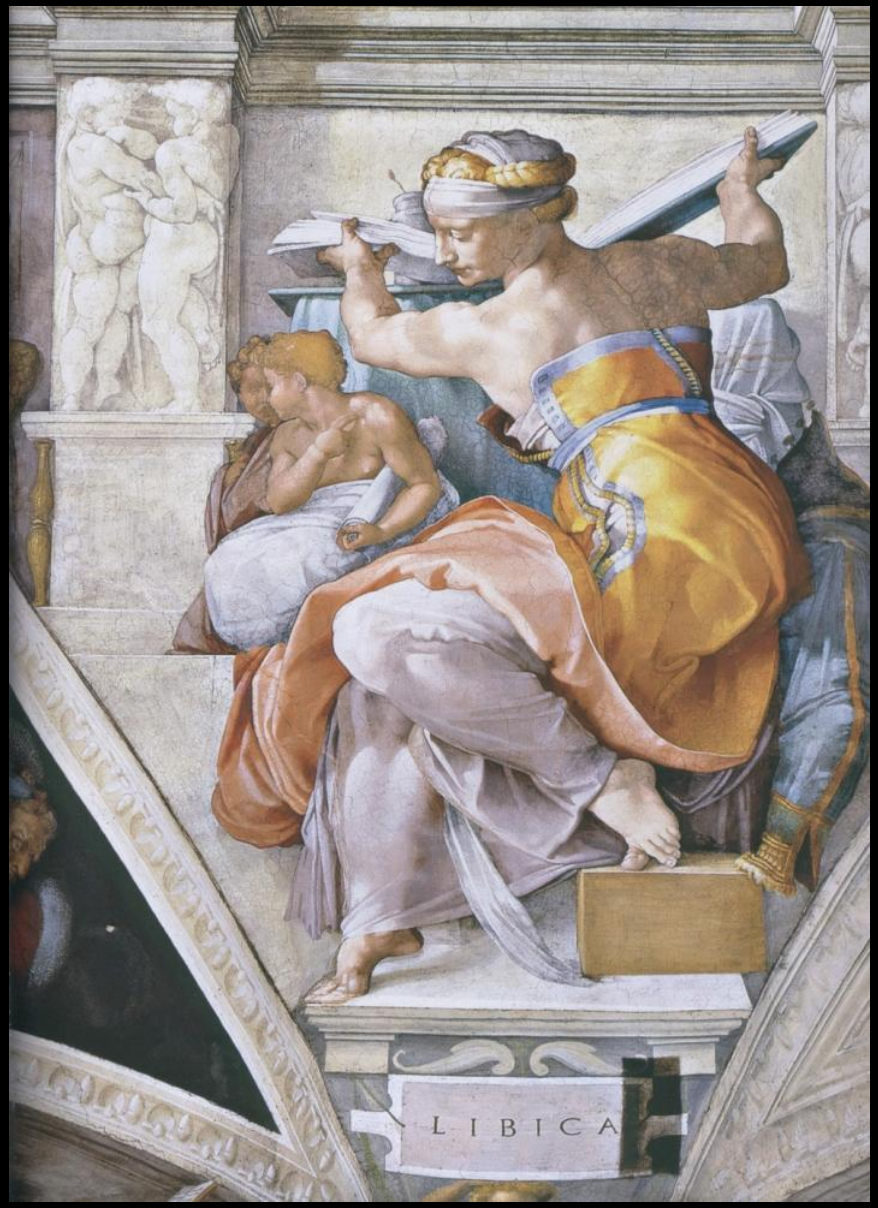

Сивилла Ливийская и подготовительный рисунок к ней

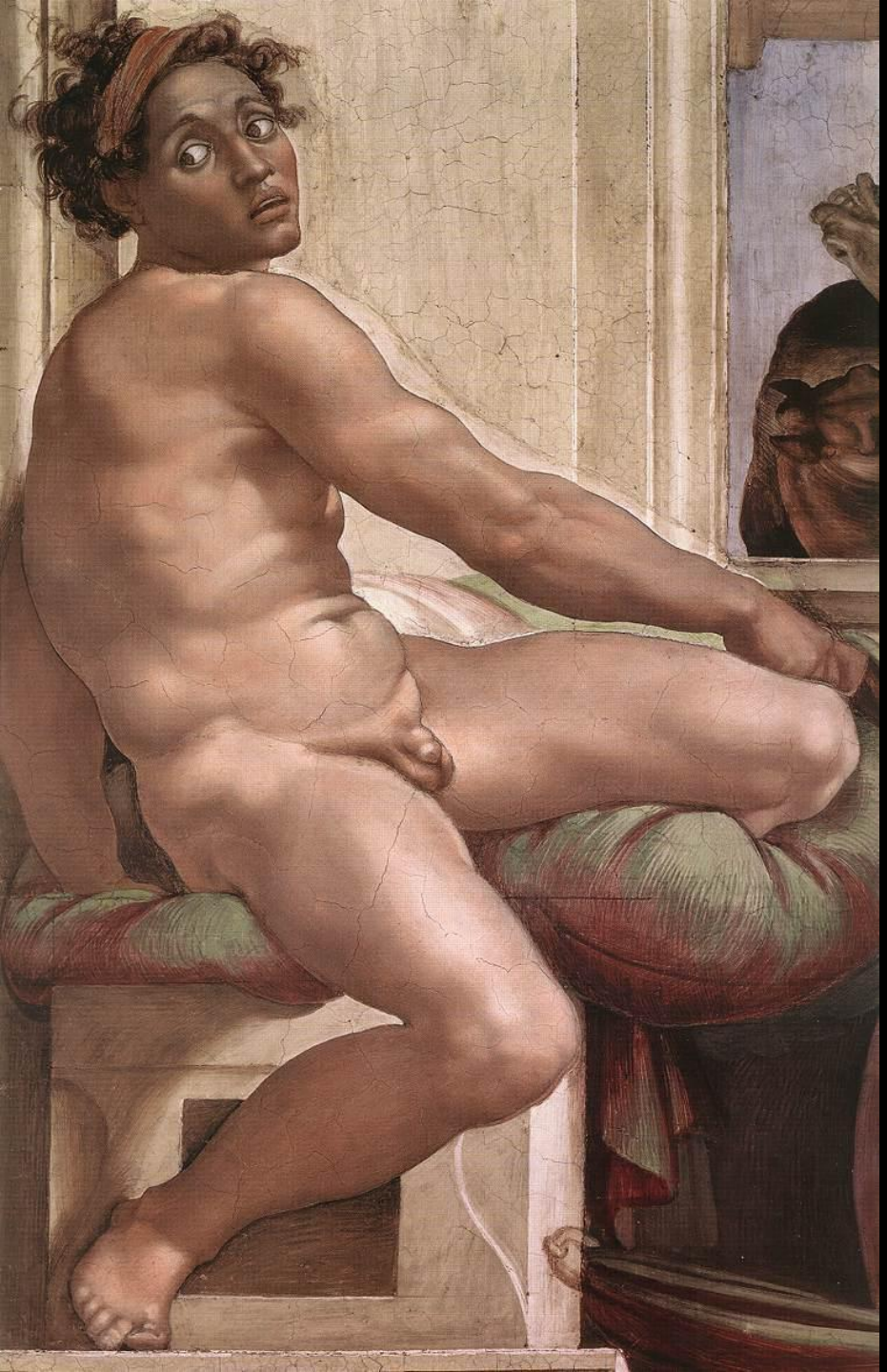

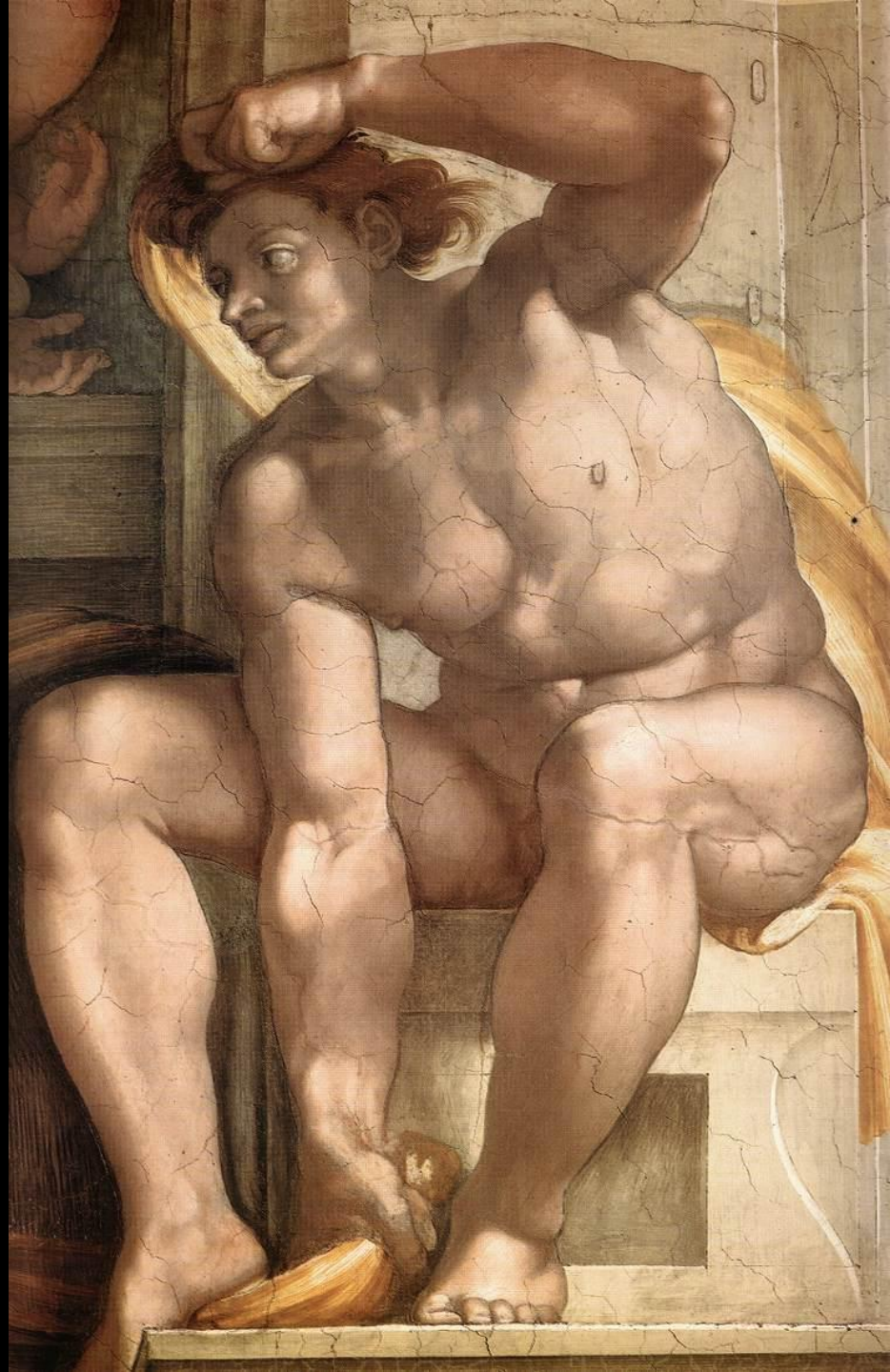

Микеланджело. Капелла Медичи. 1519 - 1533

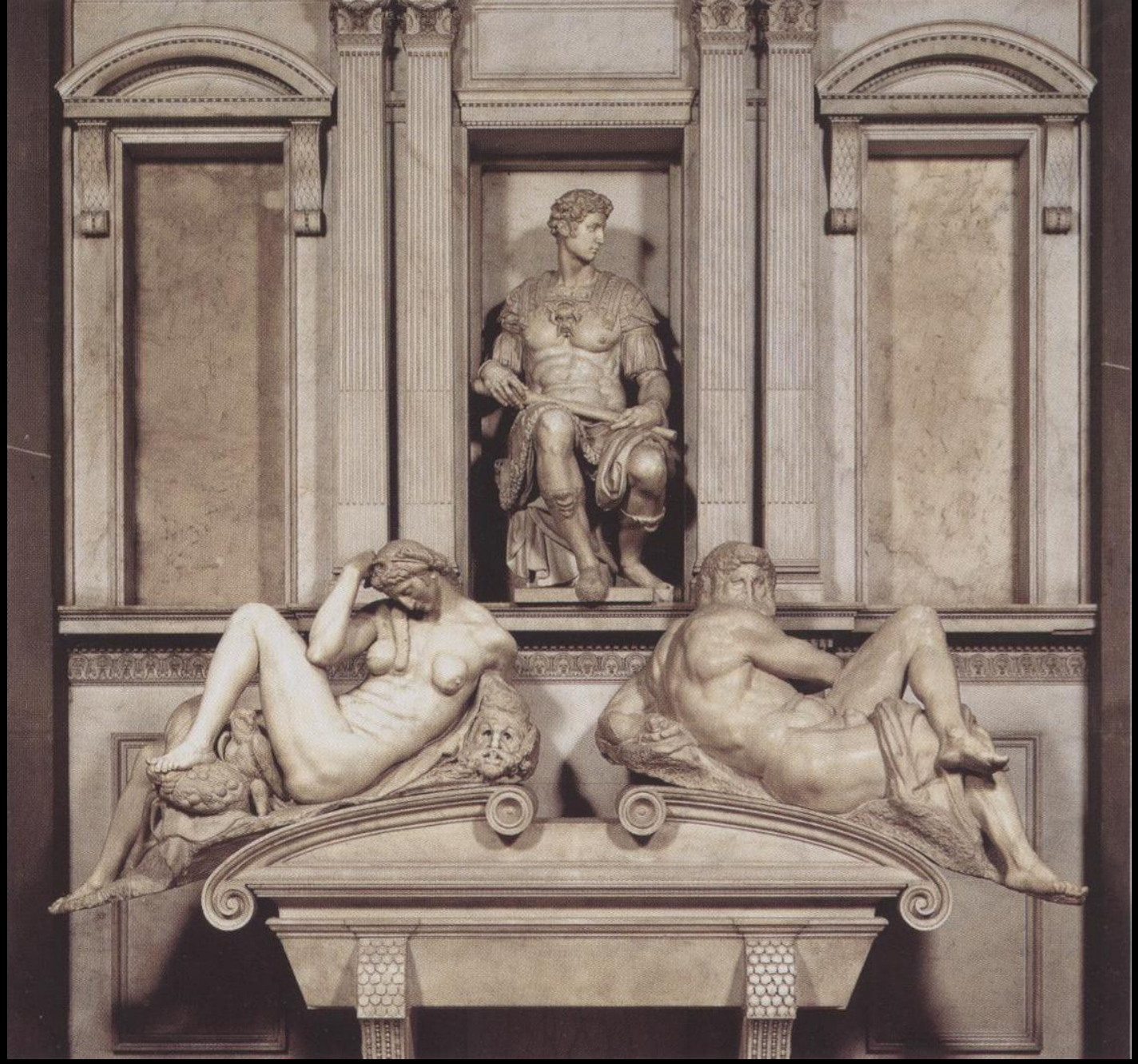

Гробница Джулиано Медичи

Капелла Медичи: Гробница Лоренцо Медичи

Пьета со св. Никодимом, 1550-55

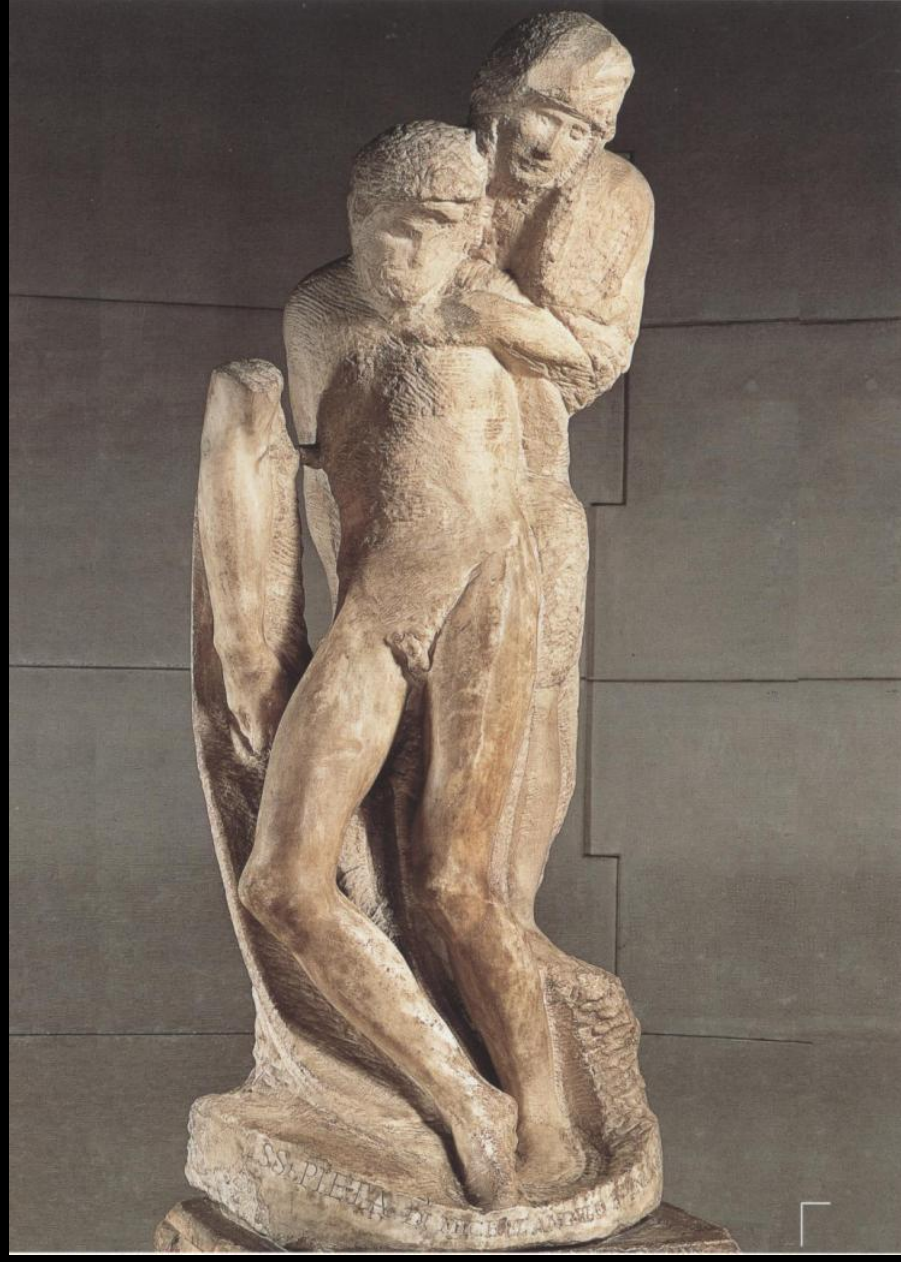

Пьета Ронданини

МАНЬЕРИЗМ
1520-е – 1600

Якопо Понтормо
«Снятие с креста», 1528

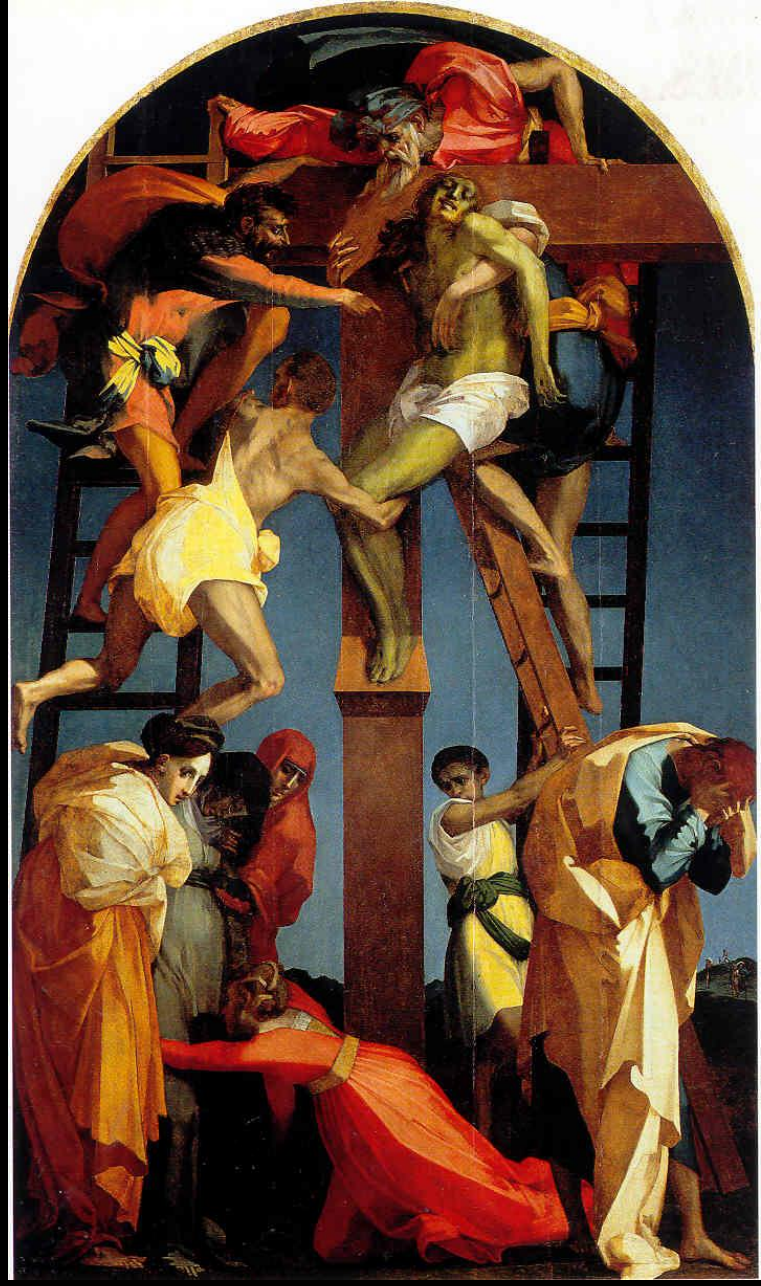

Россо Фьорентино
Снятие с креста

Предполагаемый портрет

Портрет дамы с собачкой,

Аньоло Бронзино , 1503 - 1572

«Портрет Козимо Медичи
в образе Орфея», 1537 - 39

Аньоло Бронзино

Элеонора Толедская с сыном Джованни

Лодовико Каппонни, 1551

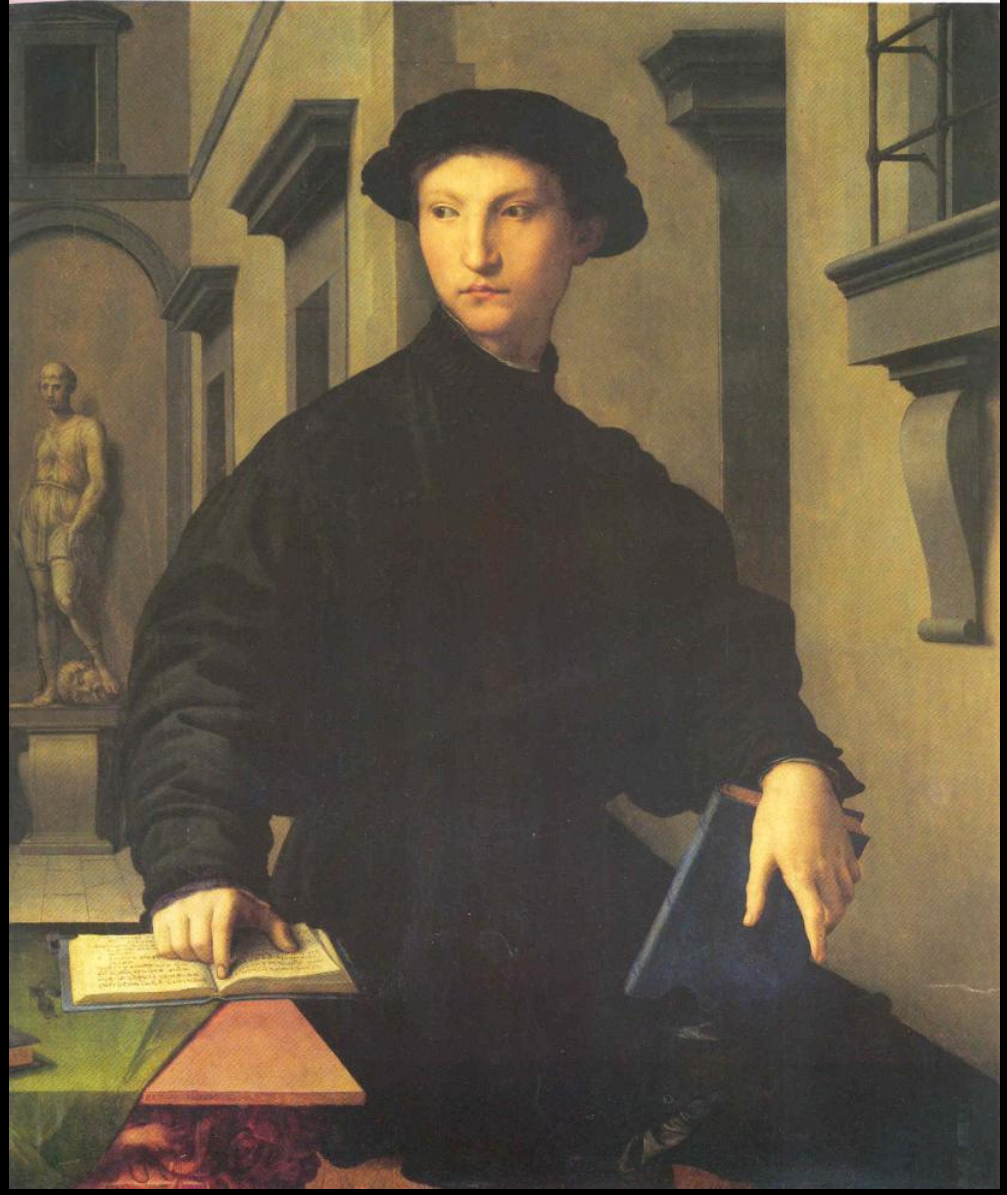

Уголино Мартелли, Ок. 1535

Пармиджанино

Автопортрет в круглом зеркале

Мадонна с длинной шеей

Корреджо

Роспись камеры ди Сан Паоло в Парме, 1518-19 г.

Корреджо
Роспись купола Пармского собора
Вознесение Богоматери
1522-30

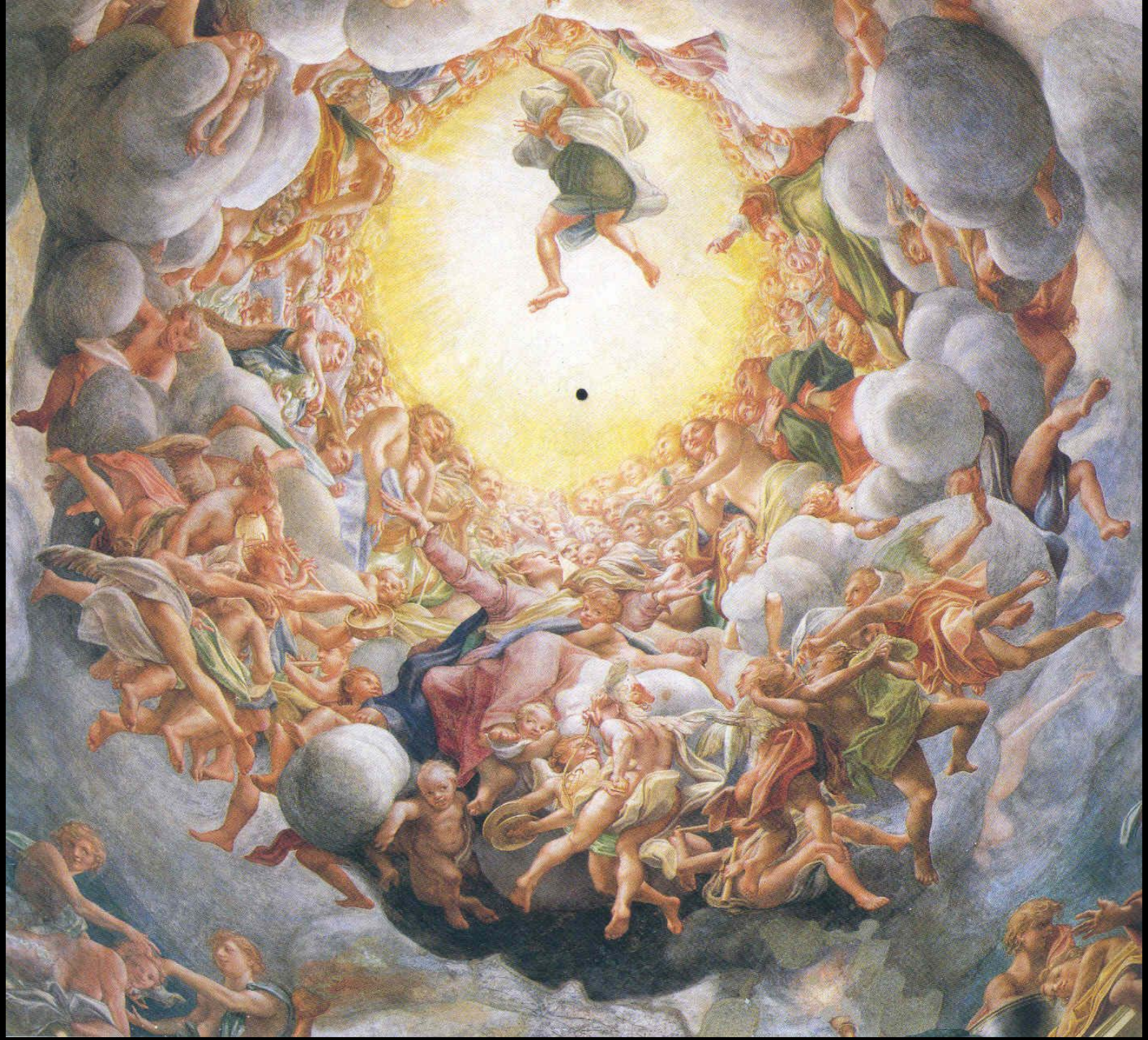

ВЫСОКОЕ ВОЗРОЖДЕНИЕ В ВЕНЕЦИИ

1500-1540-е гг.

Джорджоне. Спящая Венера.

ДЖОРДЖОНЕ
Джорджо Барбарелли да Кастельфранко
1477 - 1510

«Гроза»

Джорджоне

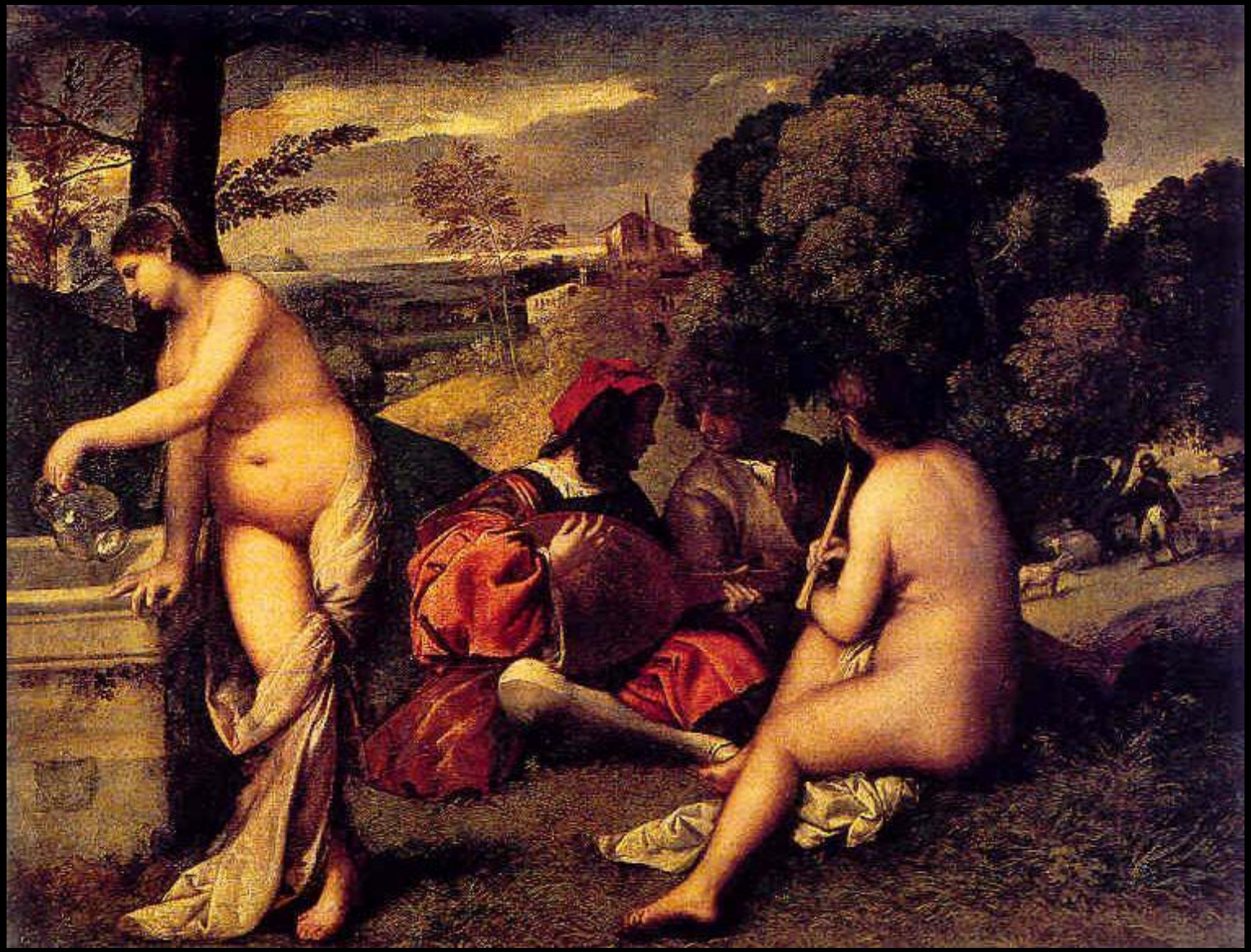

«Сельский концерт»

«Лаура»
(1506)

«Старух
а»

ТИЦИАН ВЕЧЕЛЛИО
1490 - 1576

«Ассунта» в ц. Санта Мария Глориоза деи Фрари,
1516 - 1518

«Вакх и Ариадна», 1523 - 1525

«Венера Урбинская», 1538 г.

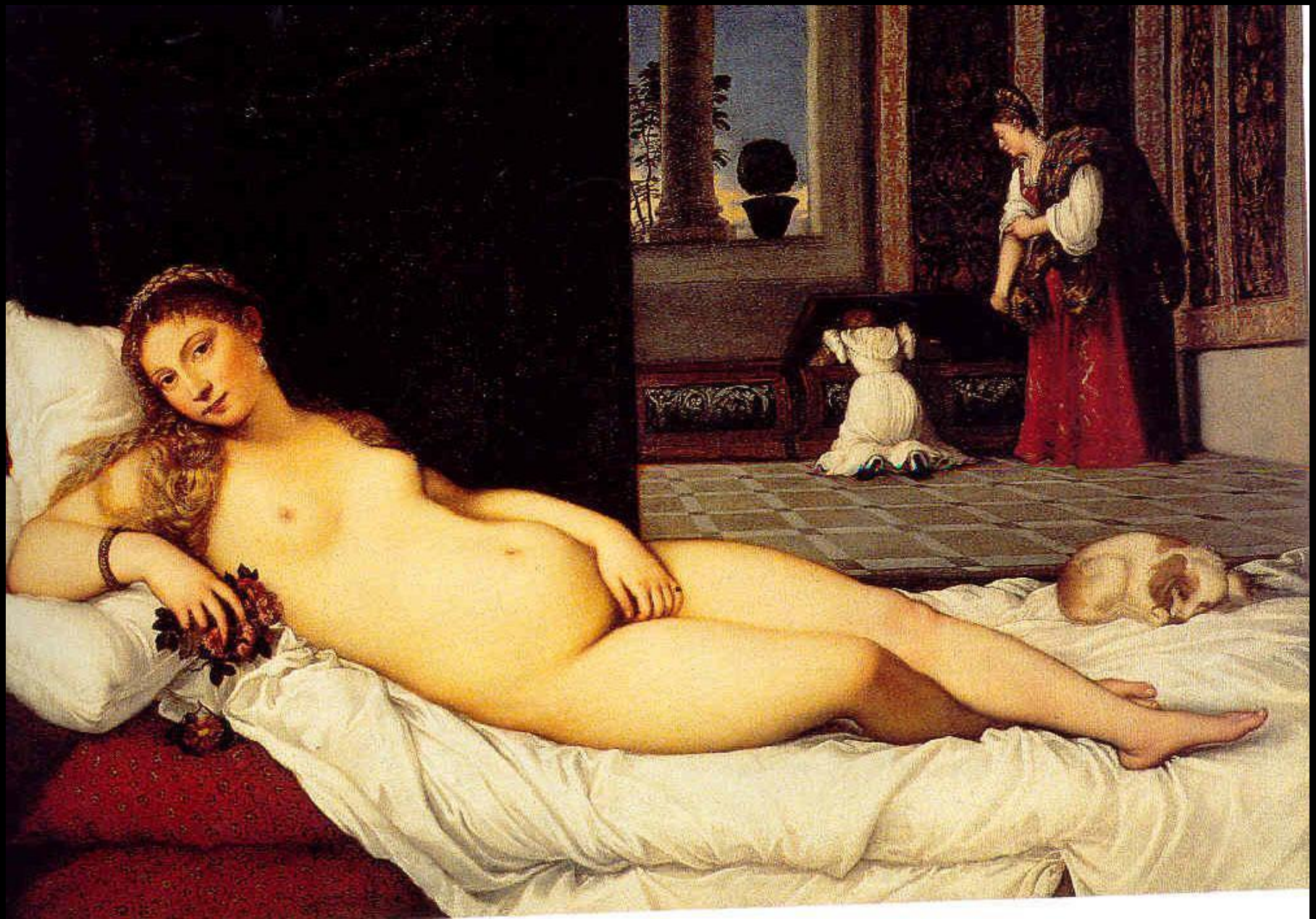

Даная, 1544

Даная, 1553-54

Диана и Актеон, 1562

Св. Себастьян
1570 г.

Портет Федериго Гонзага, 1525

Изабелла Д’Эсте, 1536

Портрет папы Павла Фарнезе с племянниками, 1546

Портрет Карла V в битве При Мюльберге 1548

Якопо (Робусти) Тинторетто, 1518 - 1594

Св. Марк спасает раба, 1548

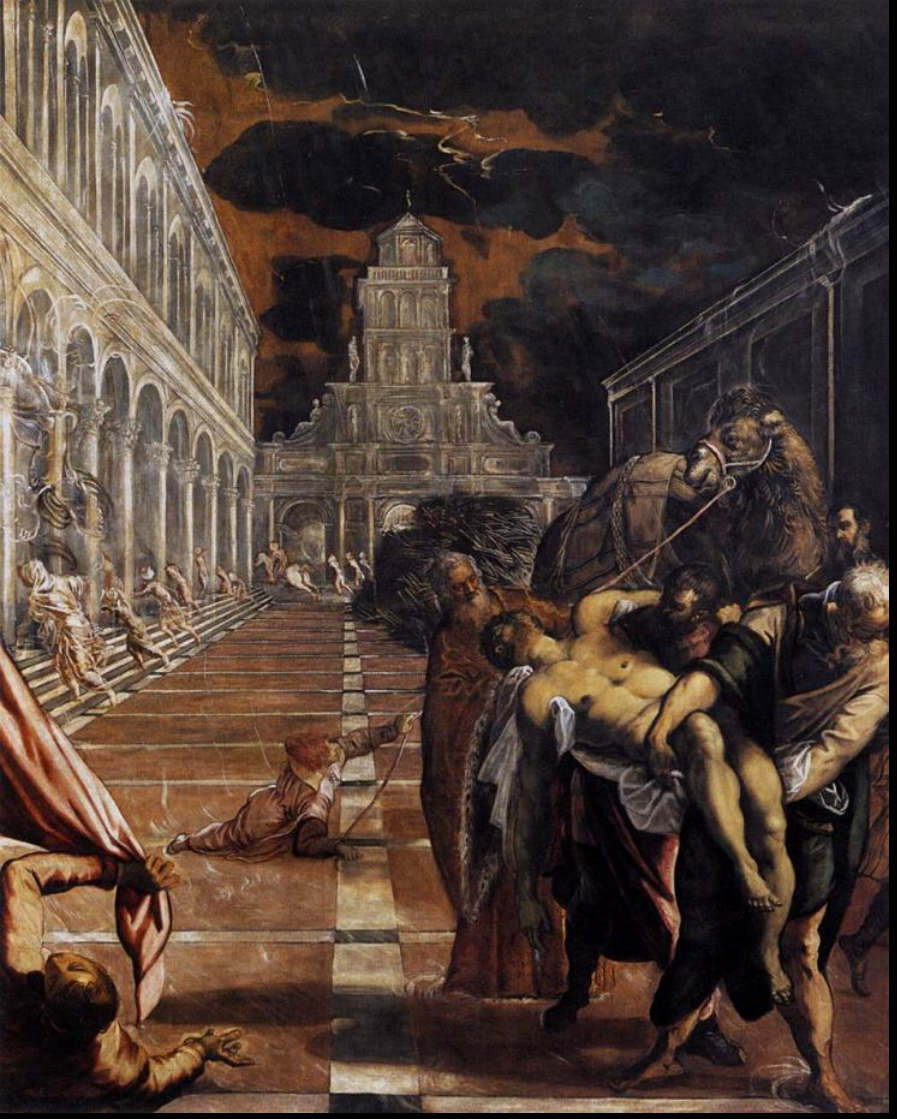

Похищение тела Св. Марка

1562 - 1566

Нахождение тела Св. Марка

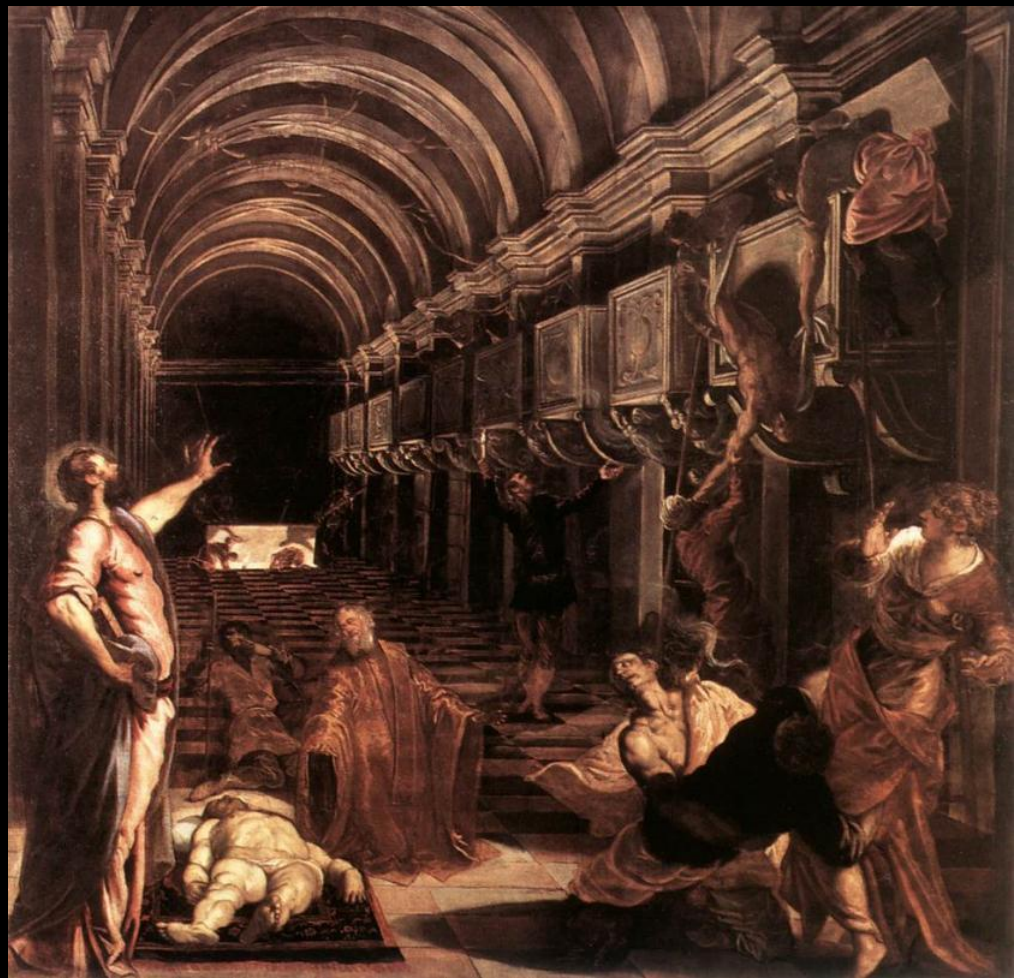

Скуола Гранде ди Сан Рохо, 1582 - 1587

Бегство в Египет

Тинторетто. Тайная вечеря. 1590 г.

Паоло (Кальяри) Веронезе, 1528 - 1588

Брак в Кане, 1563

Палладио *Вилла Барбаро*

Веронезе, росписи виллы Барбаро, ок. 1561

Паоло Веронезе
Росписи виллы Барбаро в Мазере

Джузеппе Арчимбольдо

Император Рудольф 2 в виде Вертумна, 1592

Джузеппе Арчимбольдо

Лето

Осень

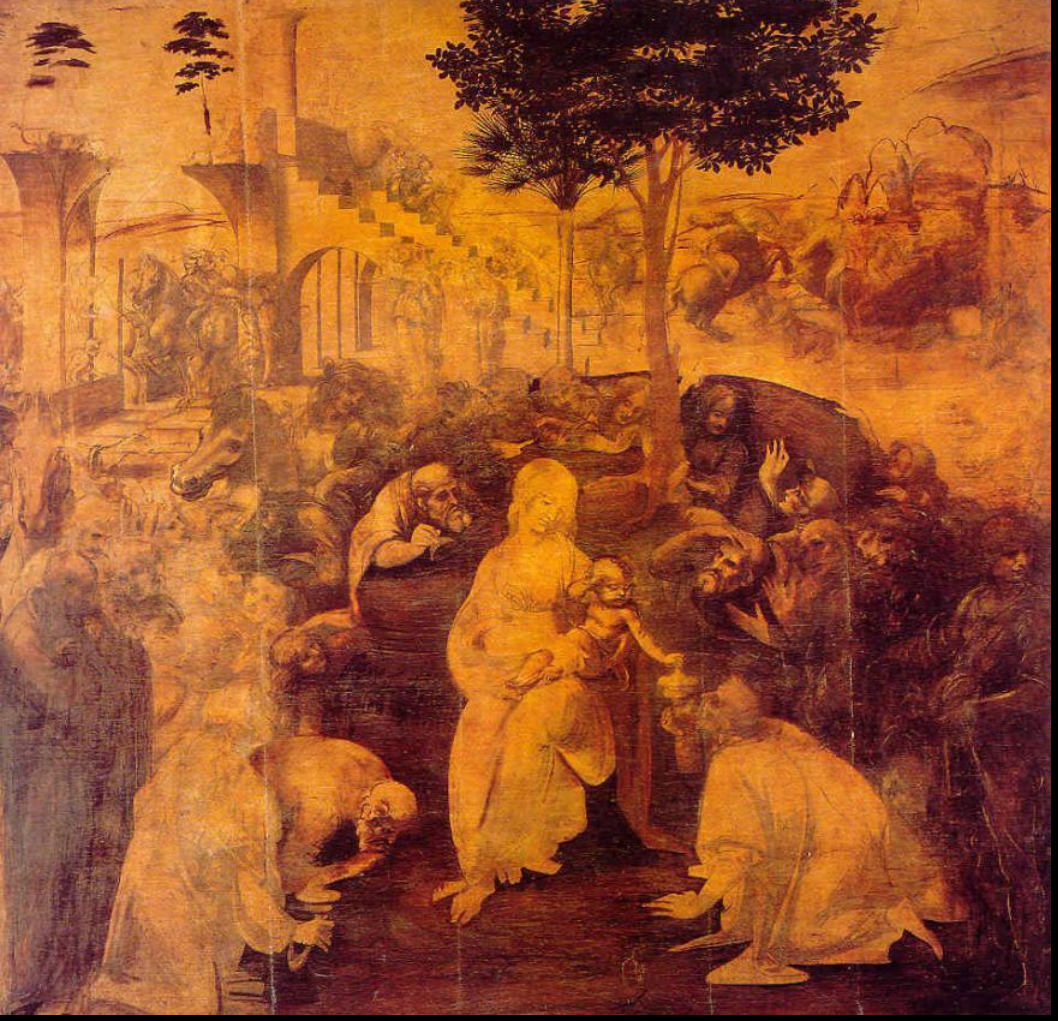

Поклонение Волхвов Ок. 1482 г.

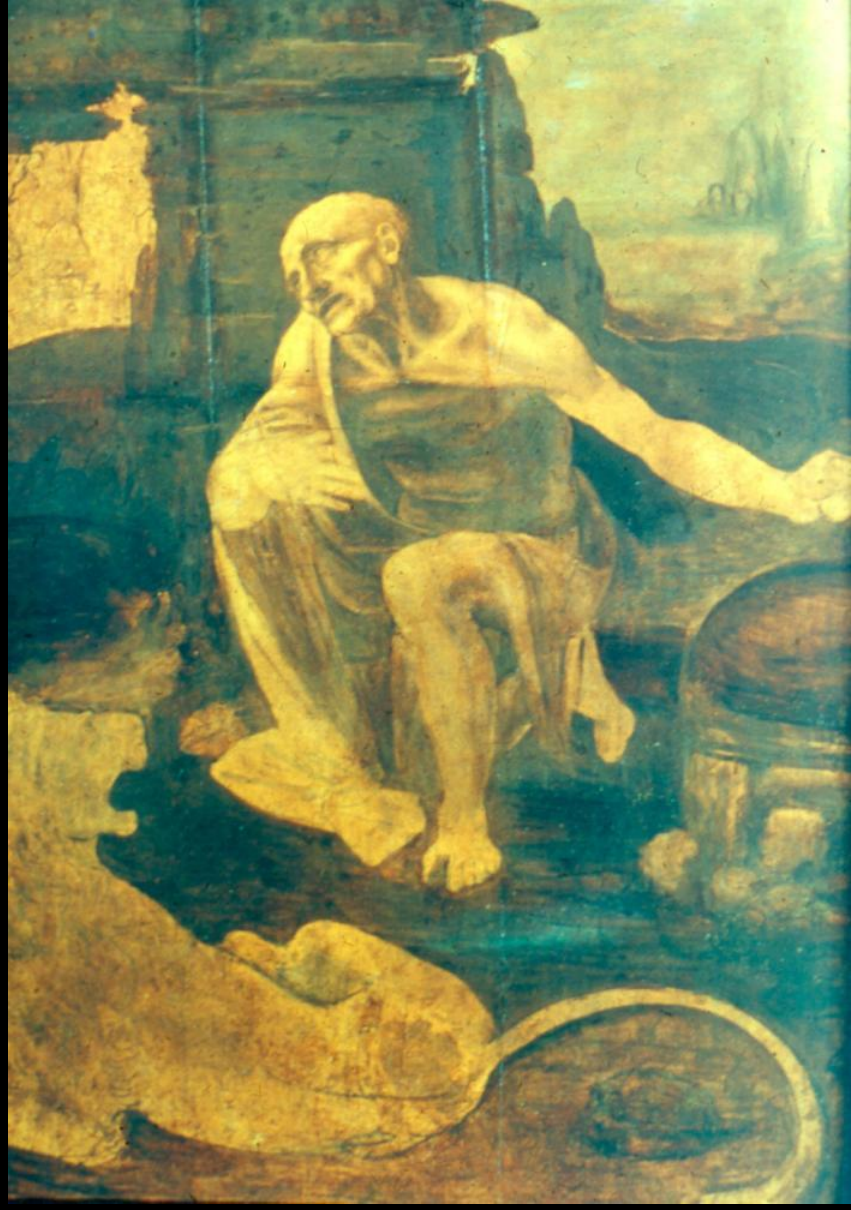

Св. Иероним, 1480

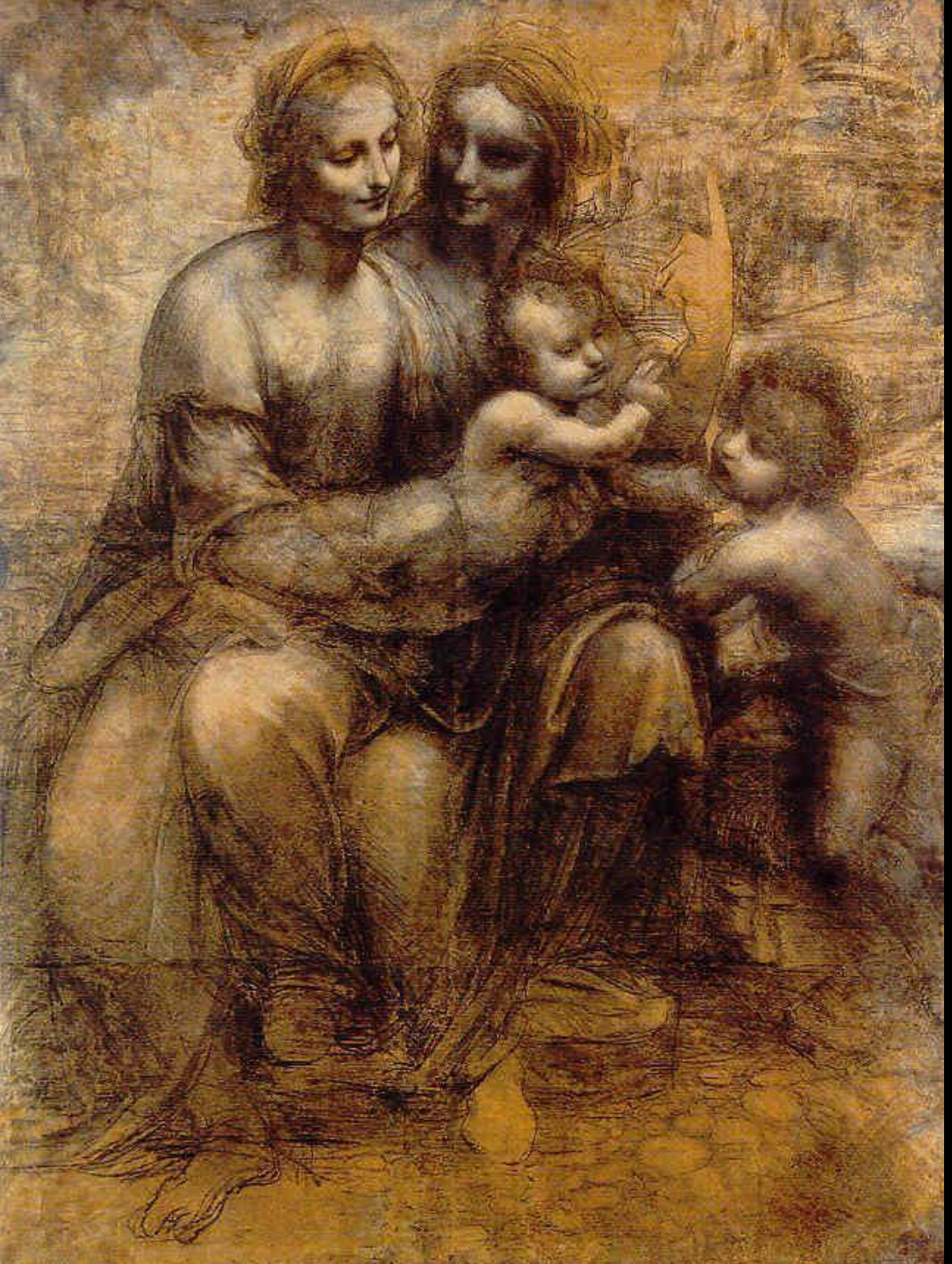

картон «Святое родство», 1507-08 Повторение несохранившегося картона 1501 года

Богоматери

Портреты Аньоло и Маддалены Дони, 1506

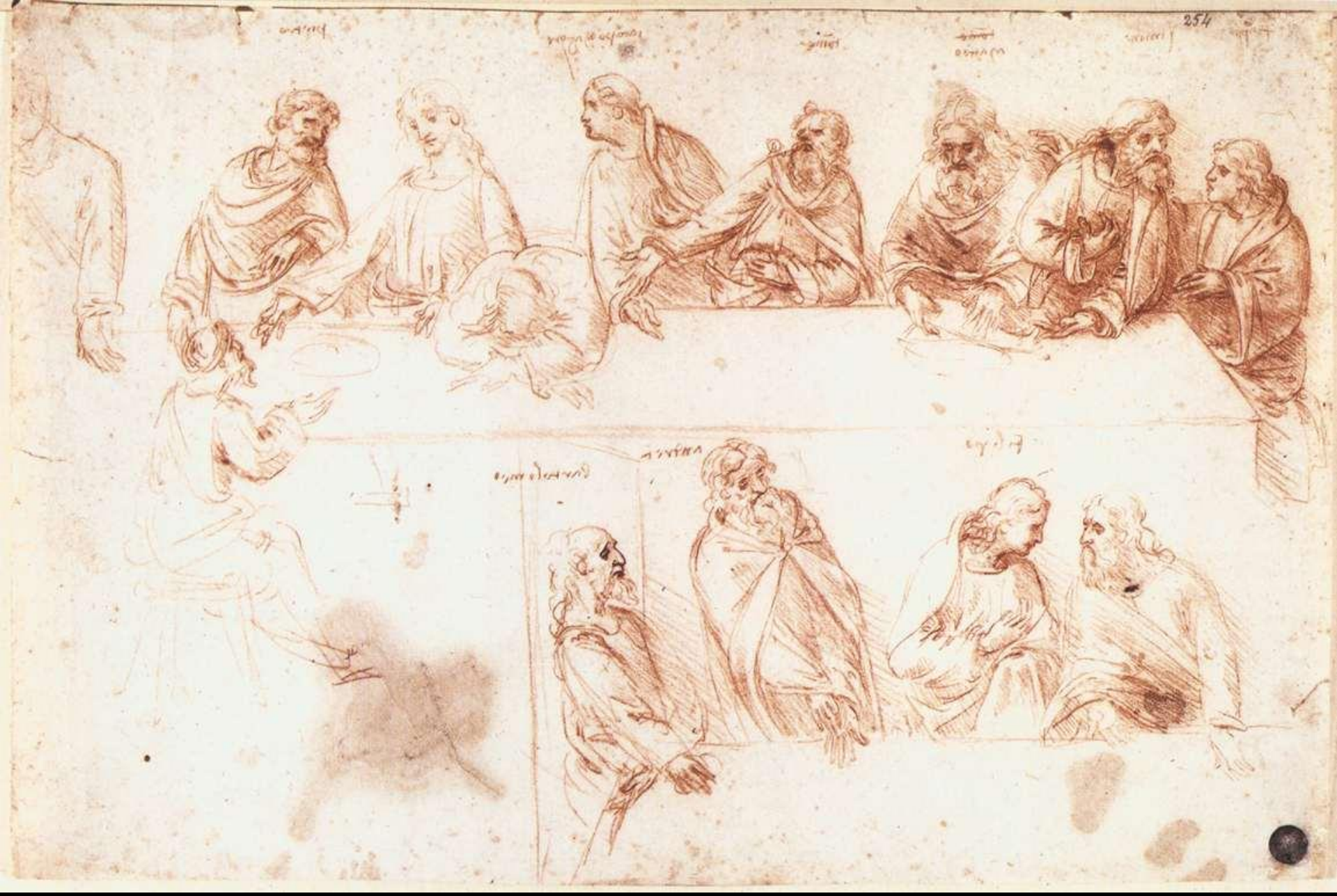

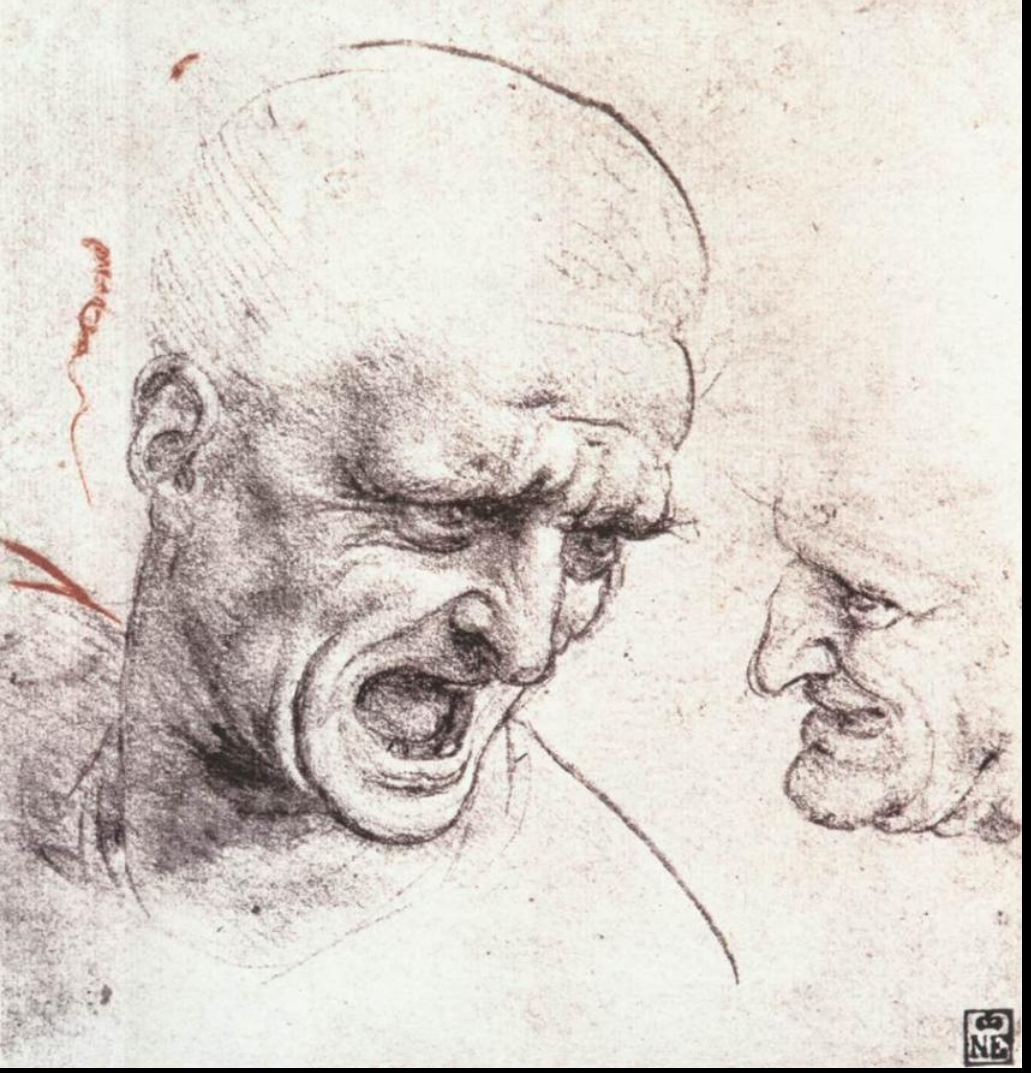

Месса в Больсенне

Пьета, ок. 1499
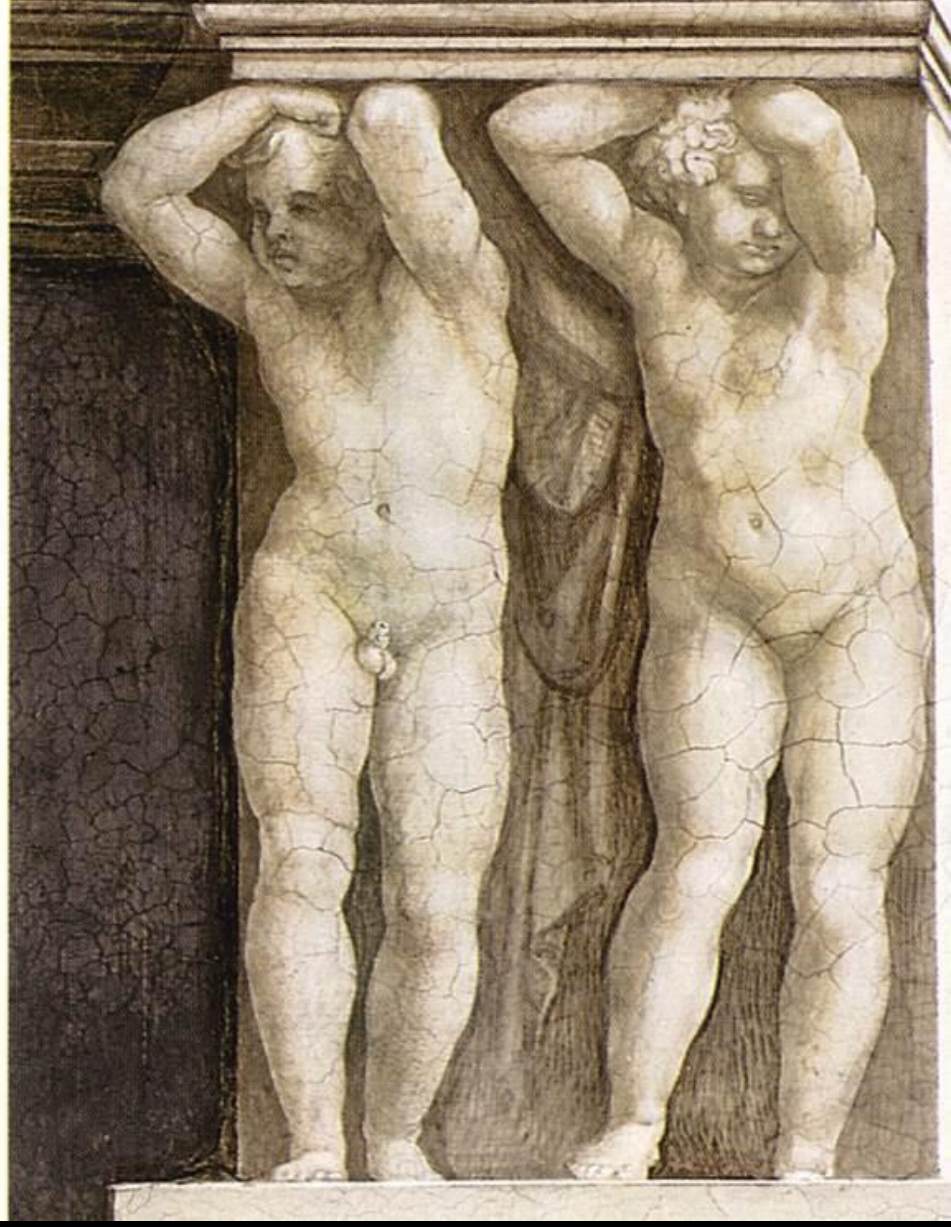
Вакх, 1496-07