

The logo for SMETA WIZARD features a vertical red bar on the left. To its right, the word "SMETA" is written in white, bold, uppercase letters. Below "SMETA", a thin horizontal line separates it from the word "WIZARD", which is written in black, bold, uppercase letters. A small red square is positioned at the bottom right of the "WIZARD" text.

SMETA
WIZARD

Начать работу

Содержание

**Автоматизация расчета
сметной документации**



Часть 1

Создание локальной сметы

**Программа Smeta WIZARD является
стандартным приложением Windows**

**Программу можно запустить с помощью
ярлыка на Рабочем столе или из меню “Пуск”**

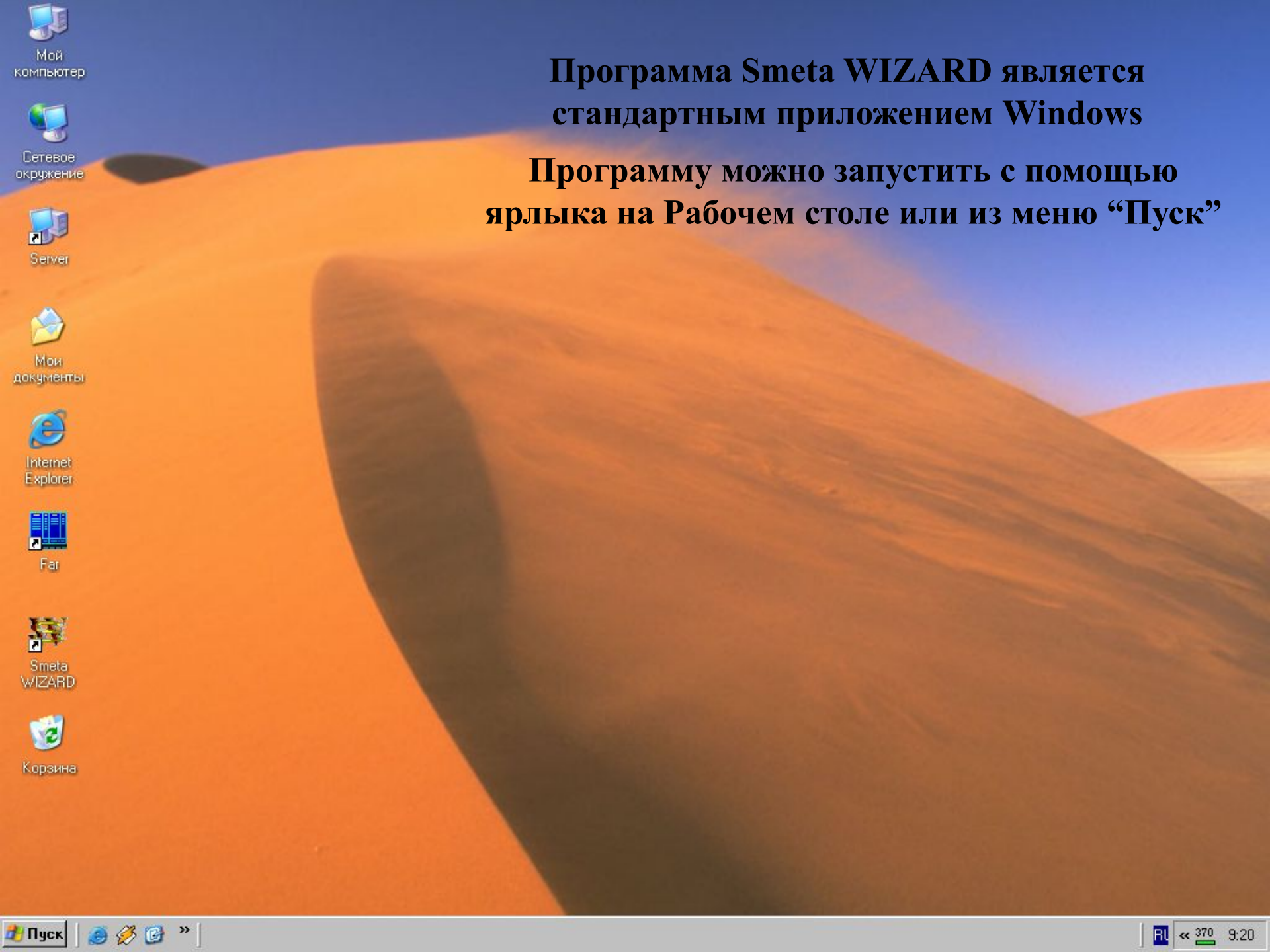

- Мой компьютер
- Сетевое окружение
- Server
- Мои документы
- Internet Explorer
- Far
- Smeta WIZARD
- Корзина

Программа Smeta WIZARD является стандартным приложением Windows

Программу можно запустить с помощью ярлыка на Рабочем столе или из меню “Пуск”

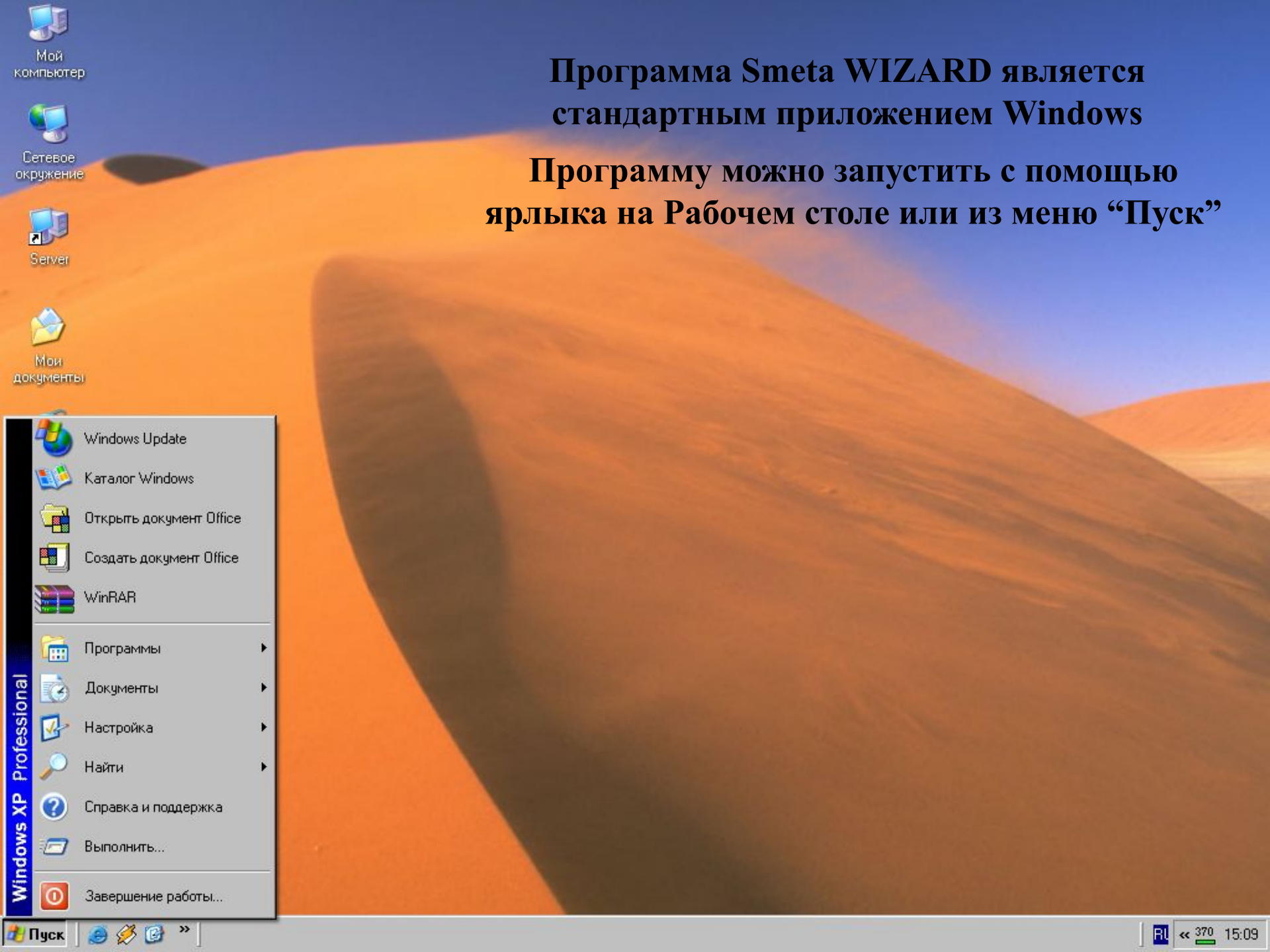

- Мой компьютер
- Сетевое окружение
- Server
- Мои документы

Windows XP Professional

- Windows Update
- Каталог Windows
- Открыть документ Office
- Создать документ Office
- WinRAR
- Программы ▶
- Документы ▶
- Настройка ▶
- Найти ▶
- Справка и поддержка
- Выполнить...
- Завершение работы...

Программа Smeta WIZARD является стандартным приложением Windows

Программу можно запустить с помощью ярлыка на Рабочем столе или из меню “Пуск”

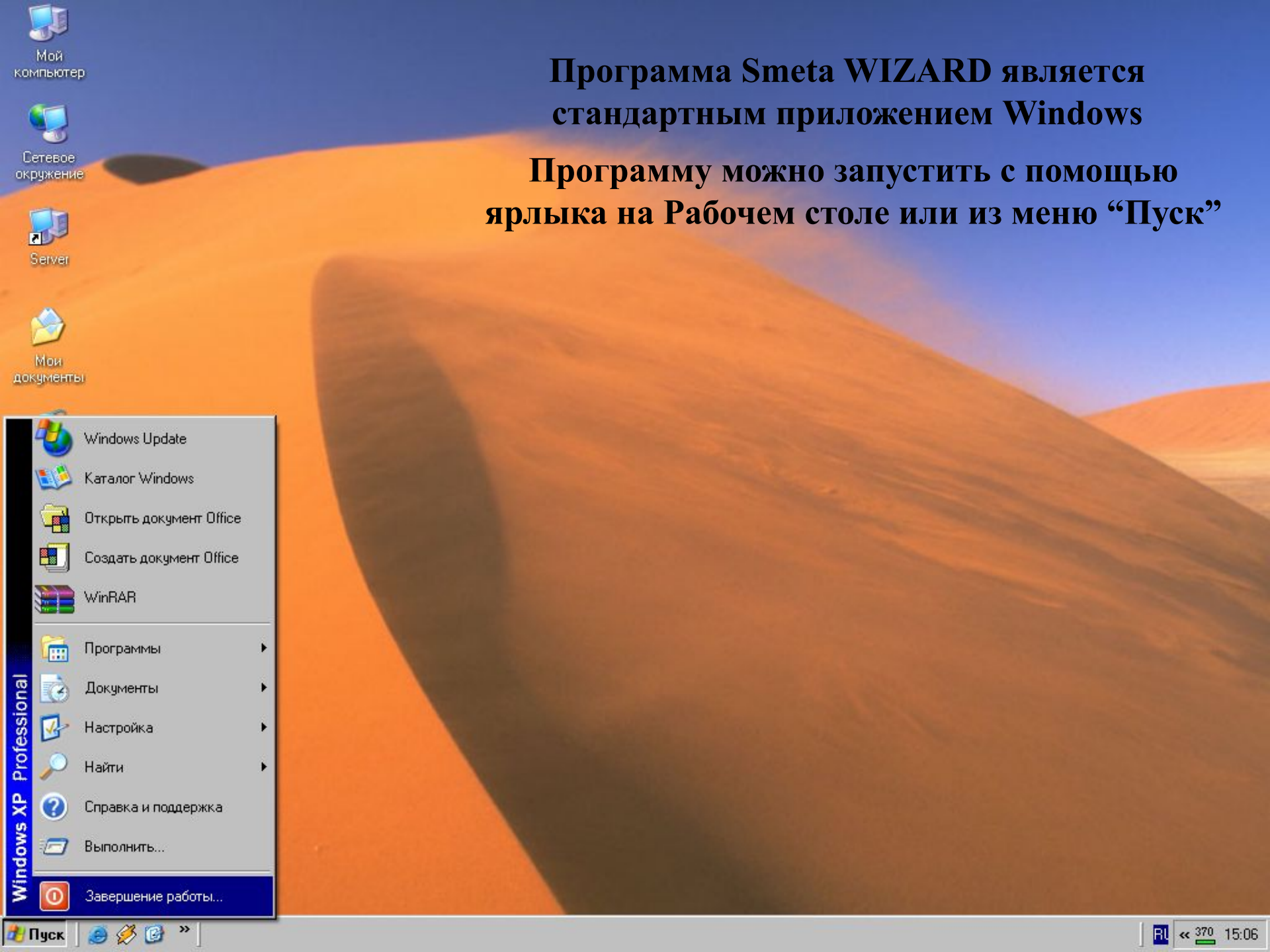

- Мой компьютер
- Сетевое окружение
- Server
- Мои документы

Windows XP Professional

- Windows Update
- Каталог Windows
- Открыть документ Office
- Создать документ Office
- WinRAR
- Программы ▶
- Документы ▶
- Настройка ▶
- Найти ▶
- Справка и поддержка
- Выполнить...
- Завершение работы...

Программа Smeta WIZARD является стандартным приложением Windows

Программу можно запустить с помощью ярлыка на Рабочем столе или из меню “Пуск”

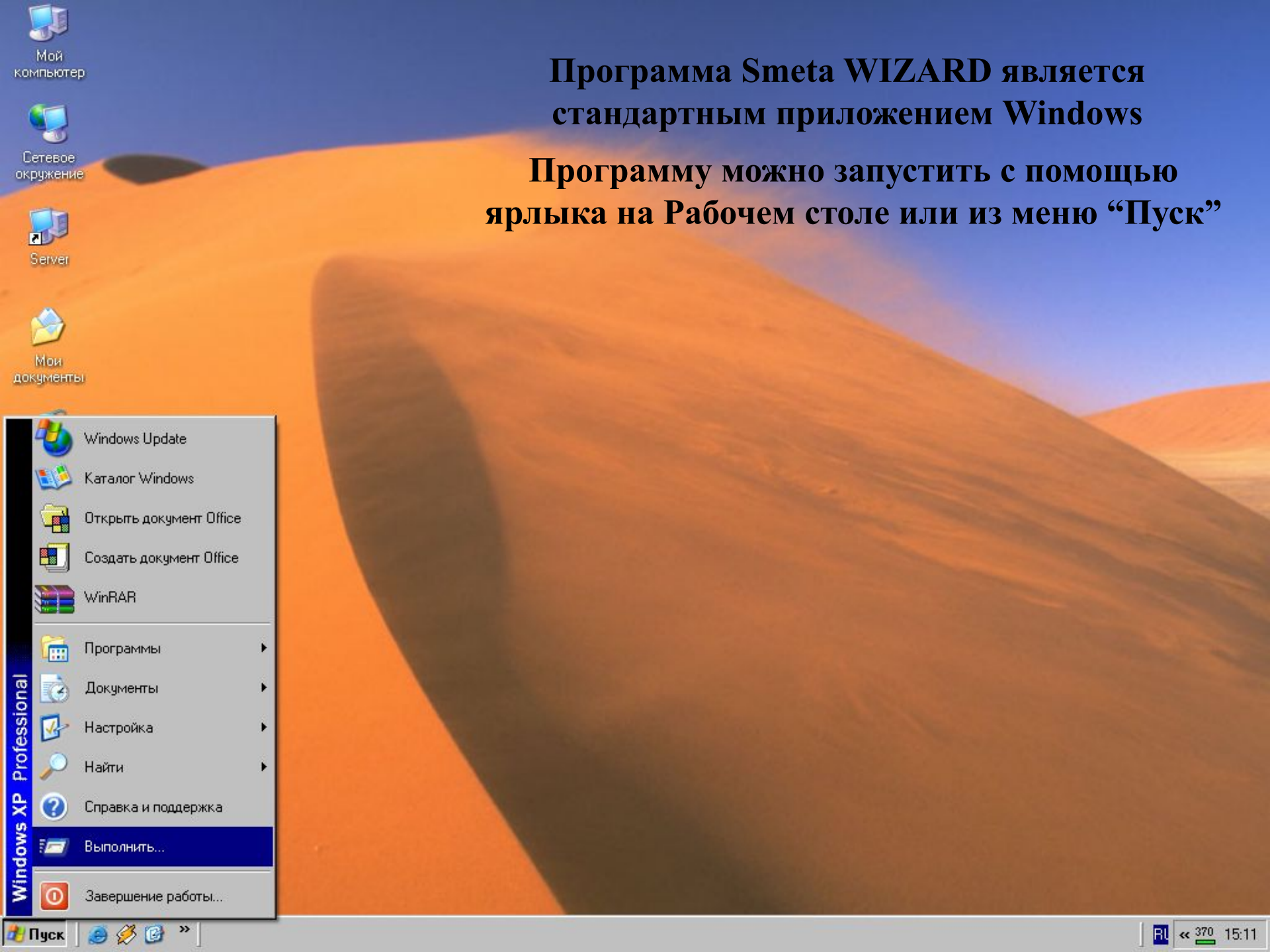

- Мой компьютер
- Сетевое окружение
- Server
- Мои документы

Windows XP Professional

- Windows Update
- Каталог Windows
- Открыть документ Office
- Создать документ Office
- WinRAR
- Программы ▶
- Документы ▶
- Настройка ▶
- Найти ▶
- Справка и поддержка
- Выполнить...
- Завершение работы...

**Программа Smeta WIZARD является
стандартным приложением Windows**

**Программу можно запустить с помощью
ярлыка на Рабочем столе или из меню “Пуск”**

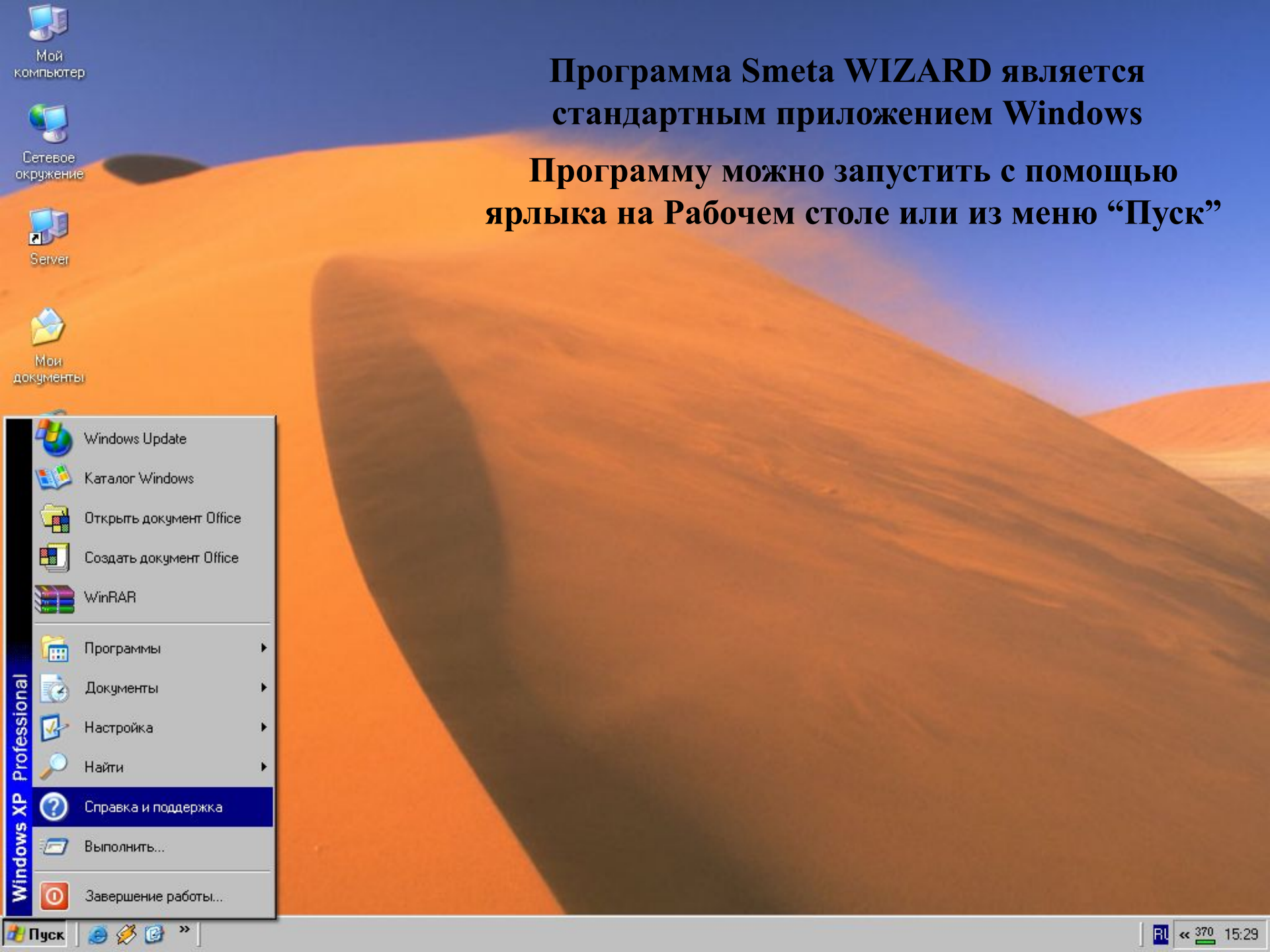

- Мой компьютер
- Сетевое окружение
- Server
- Мои документы

Windows XP Professional

- Windows Update
- Каталог Windows
- Открыть документ Office
- Создать документ Office
- WinRAR
- Программы ▶
- Документы ▶
- Настройка ▶
- Найти ▶
- Справка и поддержка
- Выполнить...
- Завершение работы...

Программа Smeta WIZARD является стандартным приложением Windows

Программу можно запустить с помощью ярлыка на Рабочем столе или из меню “Пуск”

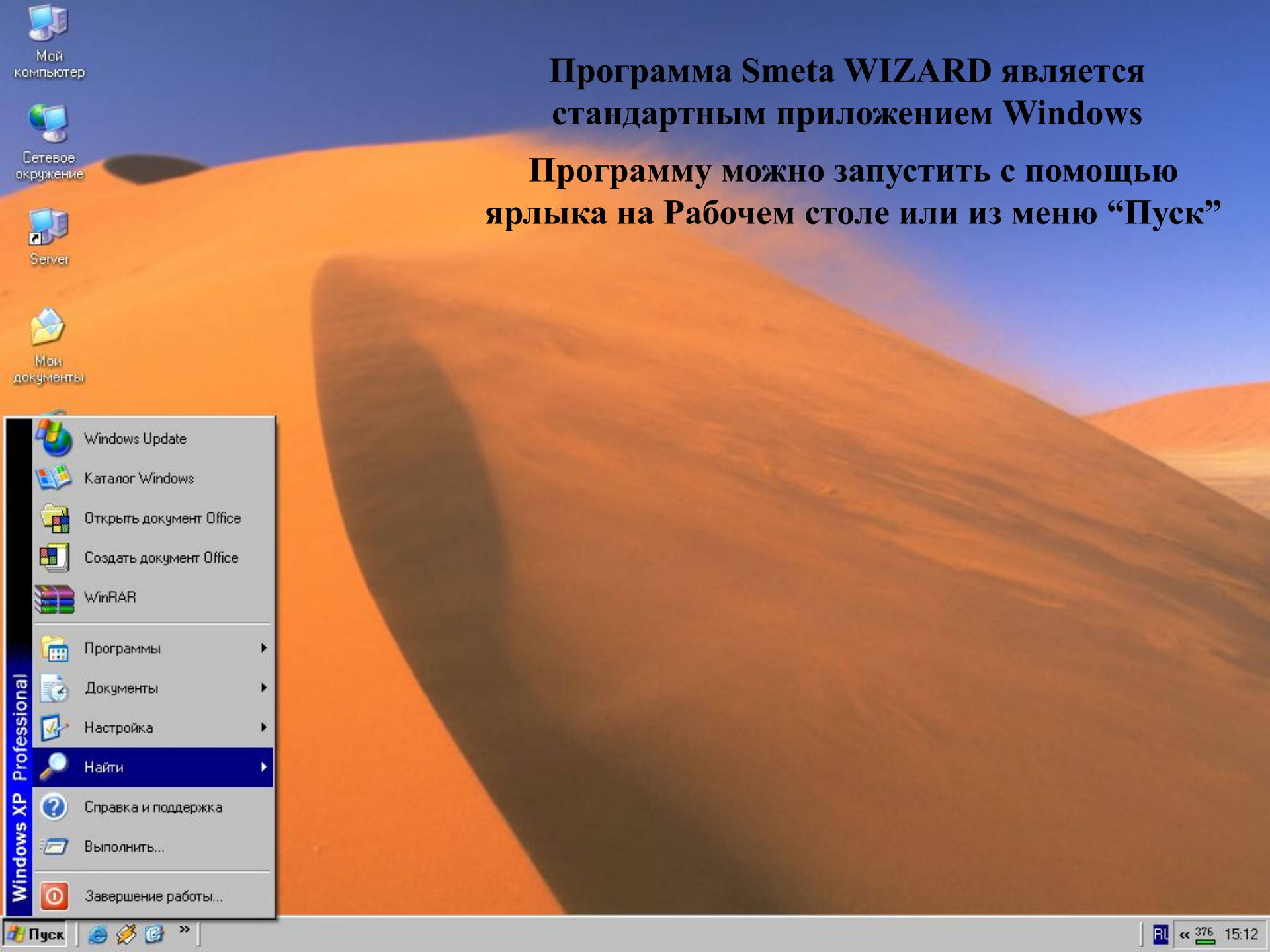

- Мой компьютер
- Сетевое окружение
- Server
- Мои документы

Windows XP Professional

- Windows Update
- Каталог Windows
- Открыть документ Office
- Создать документ Office
- WinRAR
- Программы ▶
- Документы ▶
- Настройка ▶
- Найти ▶
- Справка и поддержка
- Выполнить...
- Завершение работы...

Программа Smeta WIZARD является стандартным приложением Windows

Программу можно запустить с помощью ярлыка на Рабочем столе или из меню “Пуск”

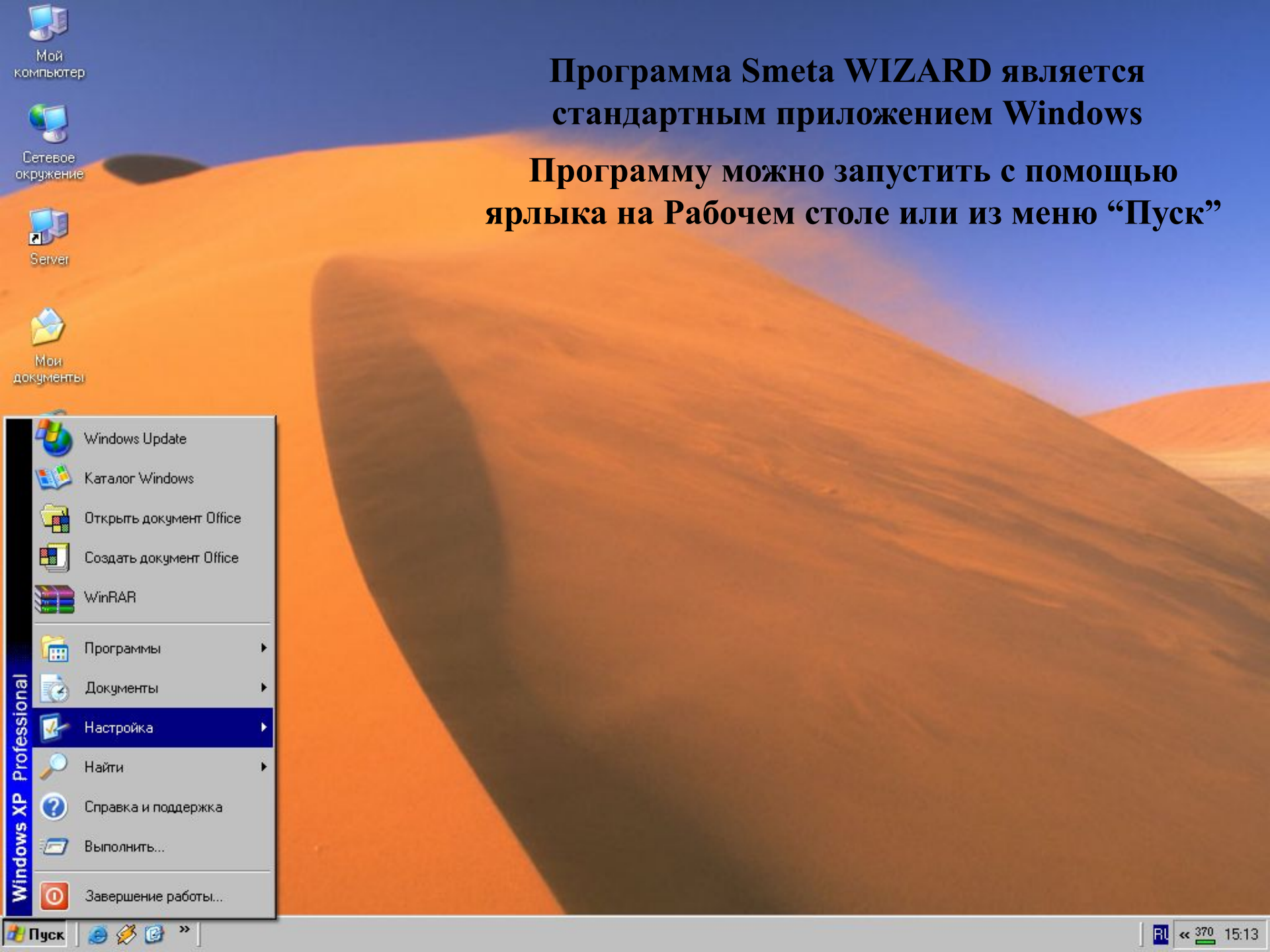

- Мой компьютер
- Сетевое окружение
- Server
- Мои документы

Windows XP Professional

- Windows Update
- Каталог Windows
- Открыть документ Office
- Создать документ Office
- WinRAR
- Программы ▶
- Документы ▶
- Настройка ▶**
- Найти ▶
- Справка и поддержка
- Выполнить...
- Завершение работы...

Программа Smeta WIZARD является стандартным приложением Windows

Программу можно запустить с помощью ярлыка на Рабочем столе или из меню “Пуск”

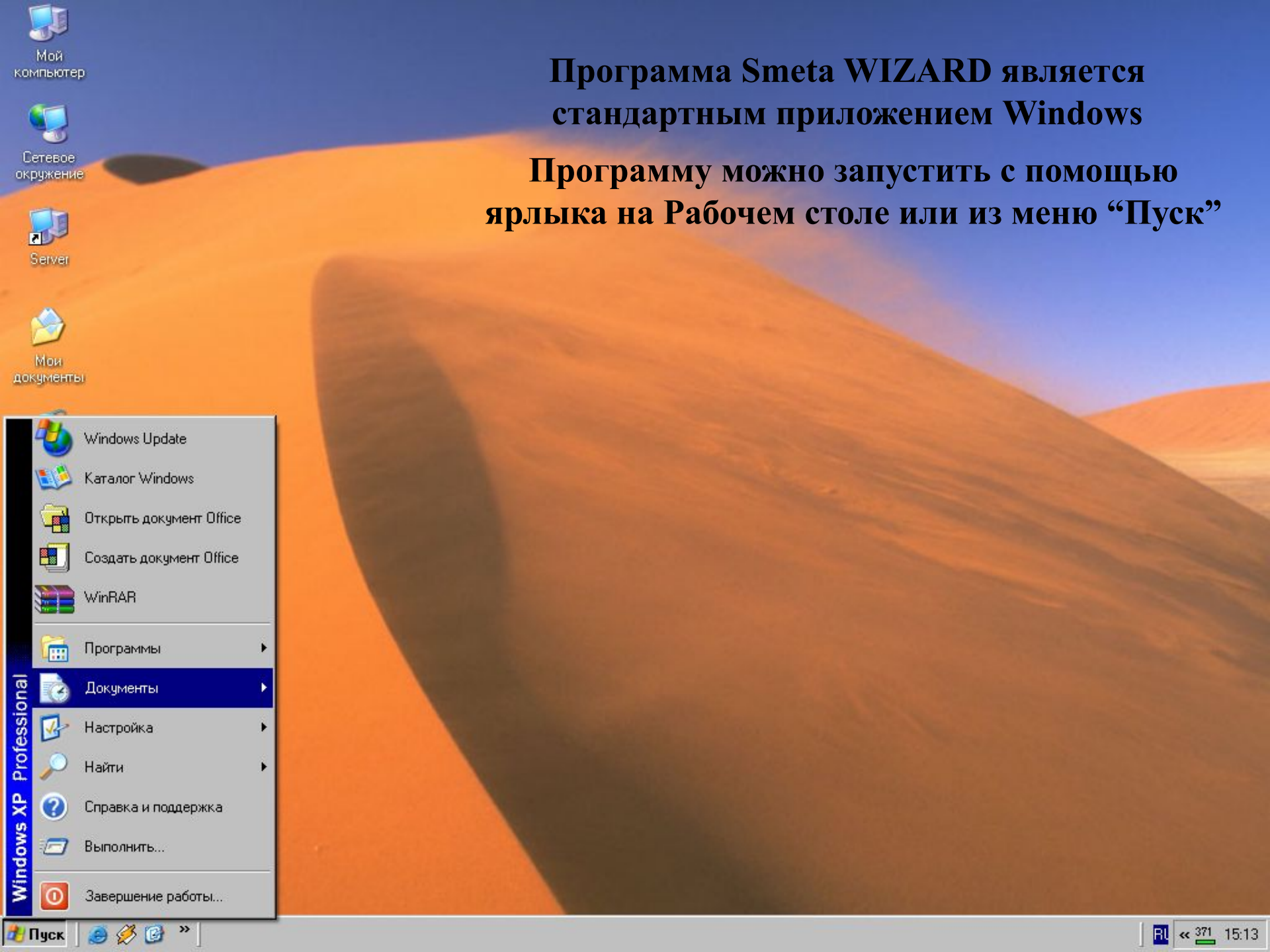

Мой компьютер



Сетевое окружение



Server



Мои документы

The Start menu is open, showing a list of applications and system tools. The 'Documents' menu item is highlighted in blue. The menu items are: Windows Update, Каталог Windows, Открыть документ Office, Создать документ Office, WinRAR, Программы, Документы, Настройка, Найти, Справка и поддержка, Выполнить..., and Завершение работы... The text 'Windows XP Professional' is visible on the left side of the menu.

- Windows Update
- Каталог Windows
- Открыть документ Office
- Создать документ Office
- WinRAR
- Программы
- Документы**
- Настройка
- Найти
- Справка и поддержка
- Выполнить...
- Завершение работы...

**Программа Smeta WIZARD является
стандартным приложением Windows**

**Программу можно запустить с помощью
ярлыка на Рабочем столе или из меню “Пуск”**

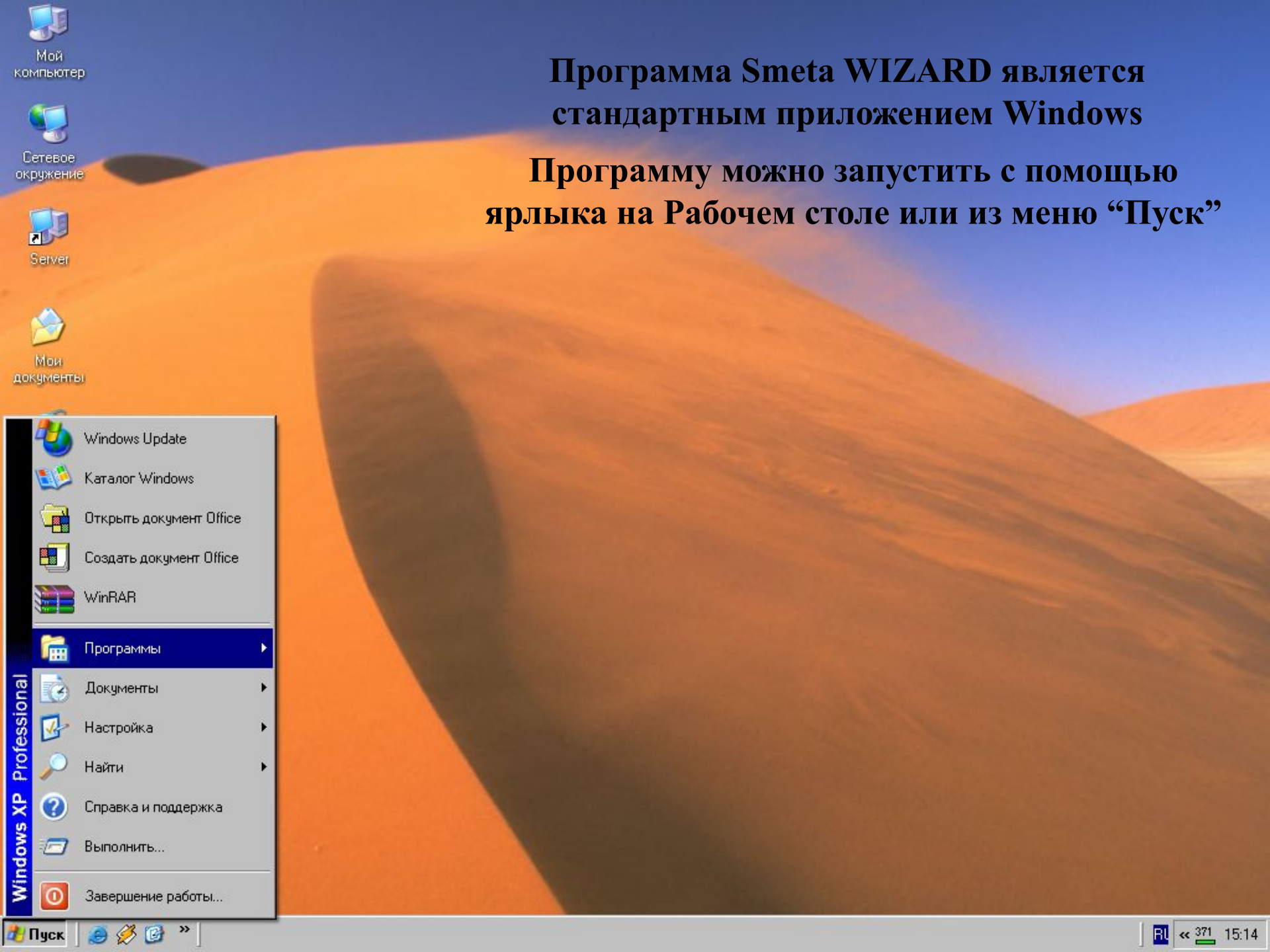

- Мой компьютер
- Сетевое окружение
- Server
- Мои документы

Windows XP Professional

- Windows Update
- Каталог Windows
- Открыть документ Office
- Создать документ Office
- WinRAR
- Программы**
- Документы
- Настройка
- Найти
- Справка и поддержка
- Выполнить...
- Завершение работы...

Программа Smeta WIZARD является стандартным приложением Windows

Программу можно запустить с помощью ярлыка на Рабочем столе или из меню “Пуск”

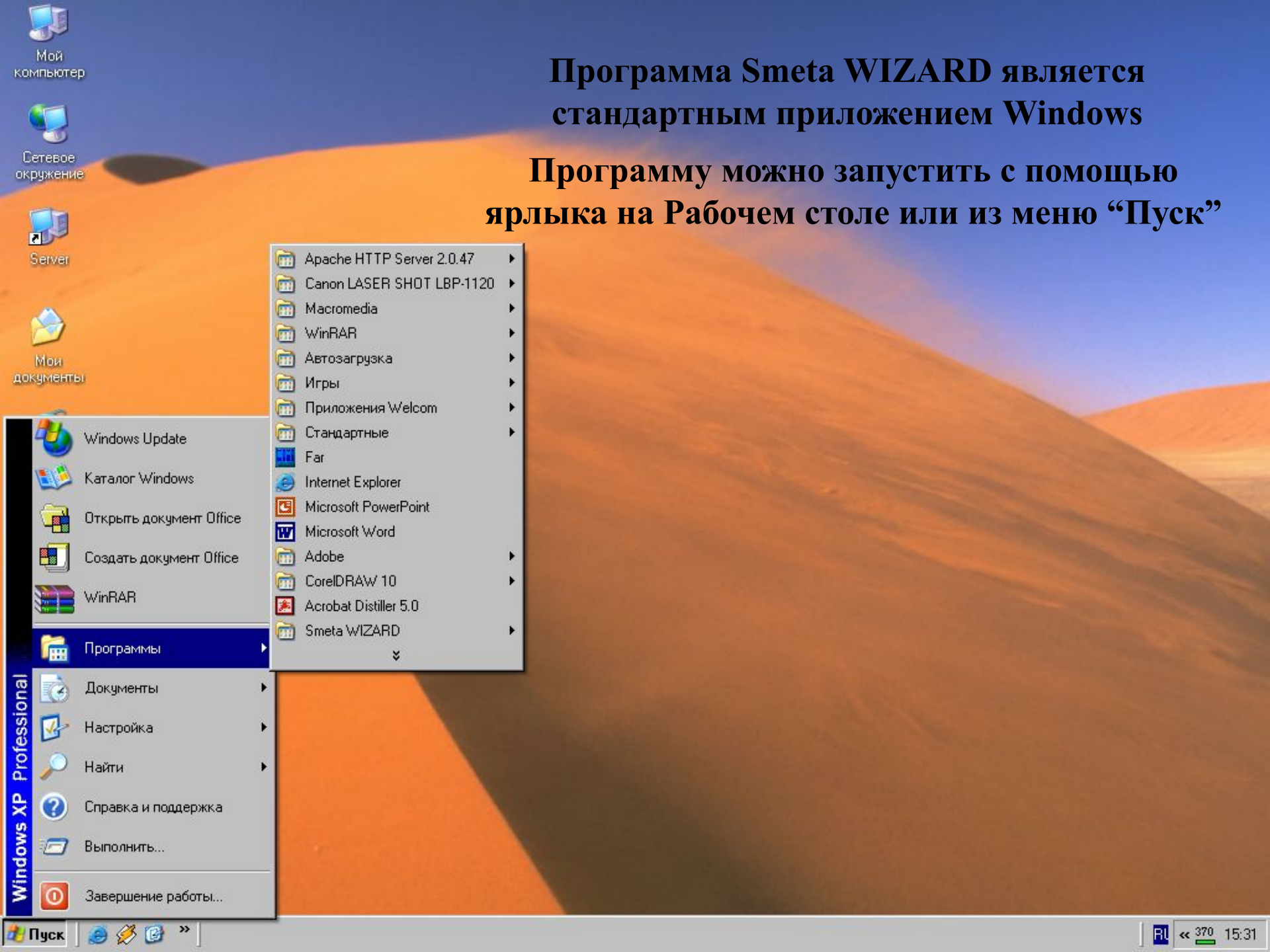

- Apache HTTP Server 2.0.47 ▶
- Canon LASER SHOT LBP-1120 ▶
- Macromedia ▶
- WinRAR ▶
- Автозагрузка ▶
- Игры ▶
- Приложения Welcom ▶
- Стандартные ▶
- Far
- Internet Explorer
- Microsoft PowerPoint
- Microsoft Word
- Adobe ▶
- CorelDRAW 10 ▶
- Acrobat Distiller 5.0
- Smeta WIZARD ▶

- Windows Update
- Каталог Windows
- Открыть документ Office
- Создать документ Office
- WinRAR
- Программы** ▶
- Документы ▶
- Настройка ▶
- Найти ▶
- Справка и поддержка
- Выполнить...
- Завершение работы...

Программа Smeta WIZARD является стандартным приложением Windows

Программу можно запустить с помощью ярлыка на Рабочем столе или из меню “Пуск”

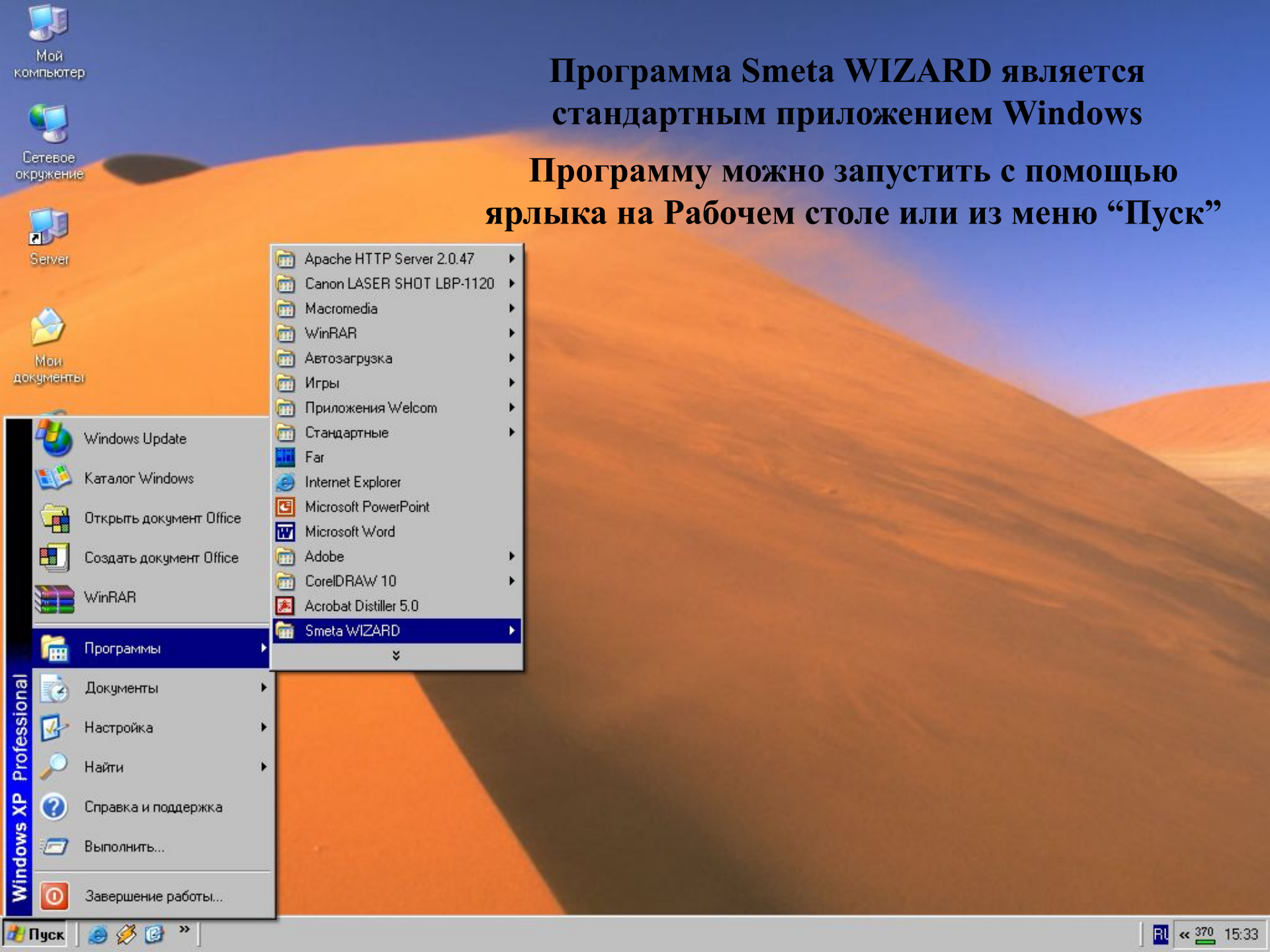

- Apache HTTP Server 2.0.47 ▶
- Canon LASER SHOT LBP-1120 ▶
- Macromedia ▶
- WinRAR ▶
- Автозагрузка ▶
- Игры ▶
- Приложения Welcom ▶
- Стандартные ▶
- Far
- Internet Explorer
- Microsoft PowerPoint
- Microsoft Word
- Adobe ▶
- CoreDRAW 10 ▶
- Acrobat Distiller 5.0
- Smeta WIZARD ▶**

- Windows Update
- Каталог Windows
- Открыть документ Office
- Создать документ Office
- WinRAR
- Программы ▶**
- Документы ▶
- Настройка ▶
- Найти ▶
- Справка и поддержка
- Выполнить...
- Завершение работы...

Программа Smeta WIZARD является стандартным приложением Windows

Программу можно запустить с помощью ярлыка на Рабочем столе или из меню “Пуск”

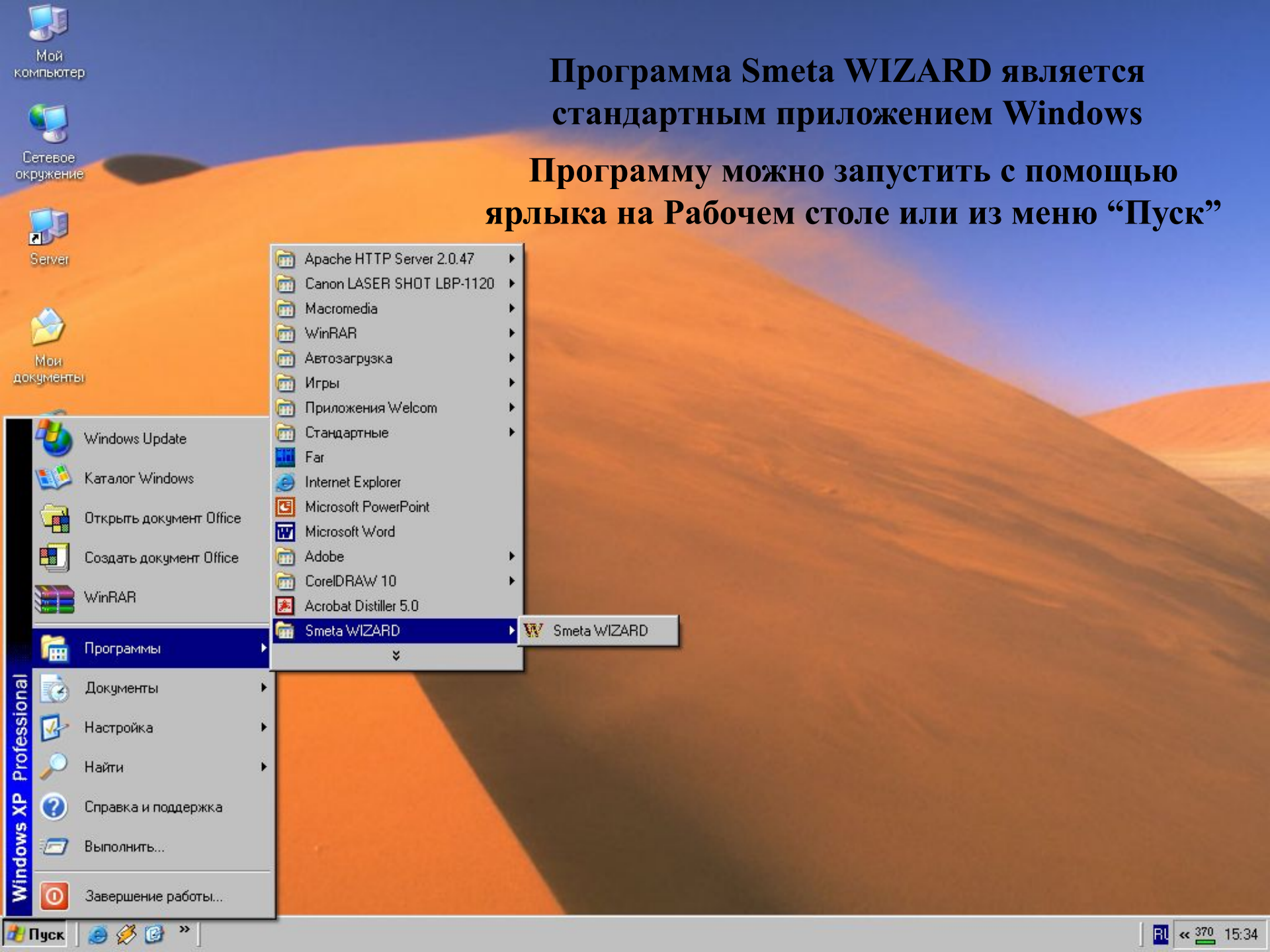

- Apache HTTP Server 2.0.47 ▶
- Canon LASER SHOT LBP-1120 ▶
- Macromedia ▶
- WinRAR ▶
- Автозагрузка ▶
- Игры ▶
- Приложения Welcom ▶
- Стандартные ▶
- Far
- Internet Explorer
- Microsoft PowerPoint
- Microsoft Word
- Adobe ▶
- CoreDRAW 10 ▶
- Acrobat Distiller 5.0
- Smeta WIZARD ▶** Smeta WIZARD

- Windows Update
- Каталог Windows
- Открыть документ Office
- Создать документ Office
- WinRAR
- Программы ▶**
- Документы ▶
- Настройка ▶
- Найти ▶
- Справка и поддержка
- Выполнить...
- Завершение работы...

Программа Smeta WIZARD является стандартным приложением Windows

Программу можно запустить с помощью ярлыка на Рабочем столе или из меню “Пуск”

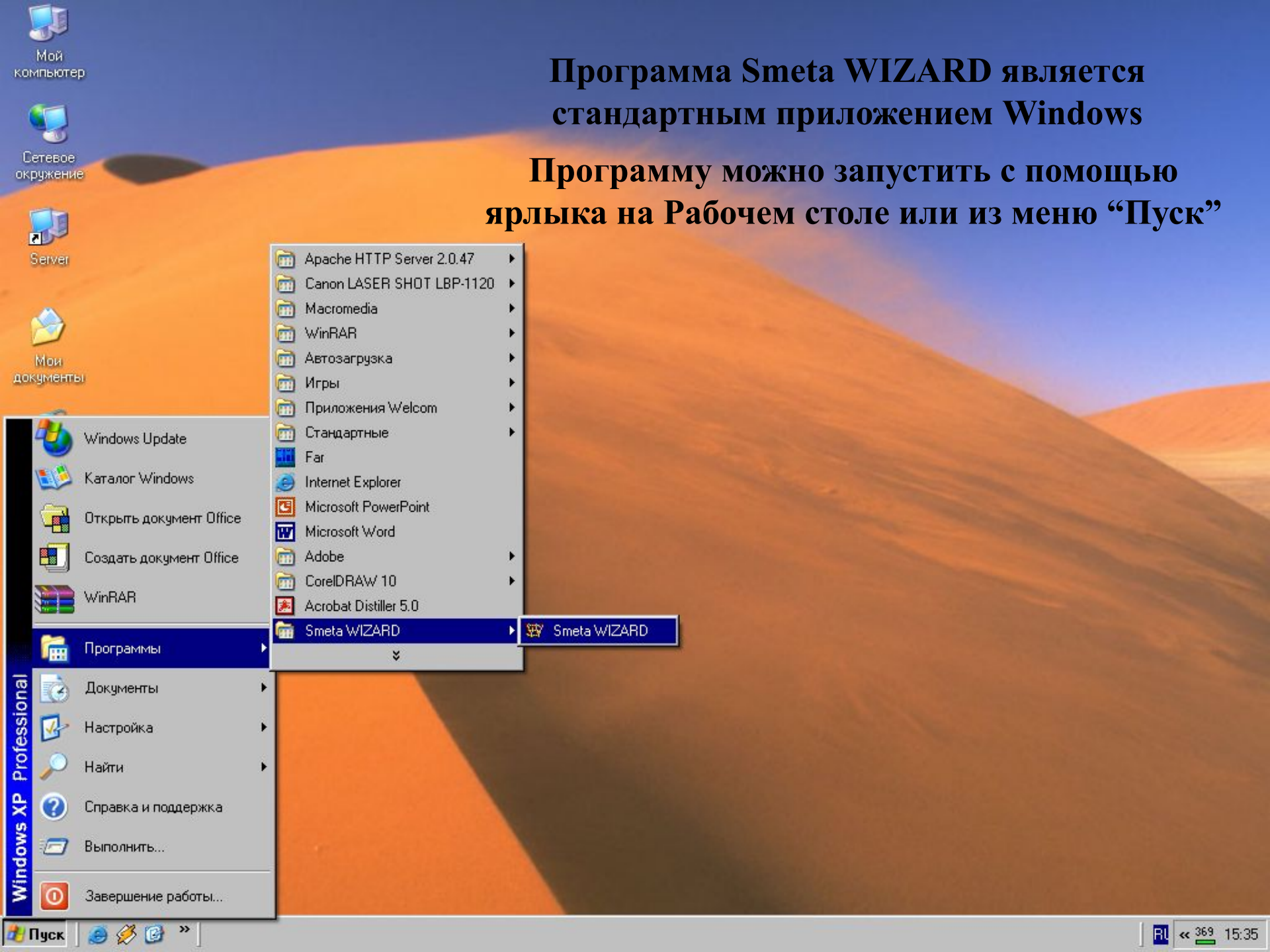

Программа Smeta WIZARD является стандартным приложением Windows

Программу можно запустить с помощью ярлыка на Рабочем столе или из меню “Пуск”

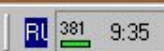
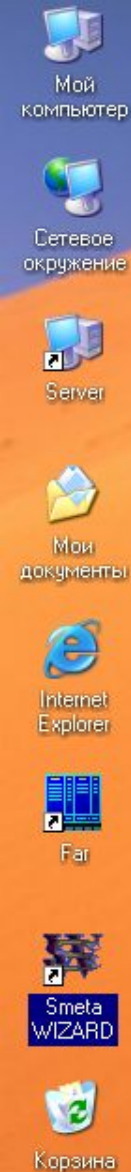

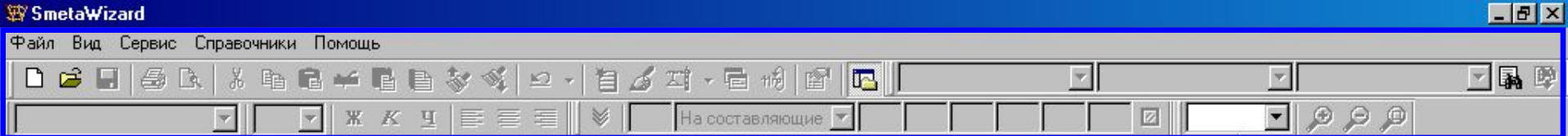

**Рабочее окно программы Smeta WIZARD
делится на три части:**

- 1. Панели инструментов и меню**
- 2. Конструктор документа**

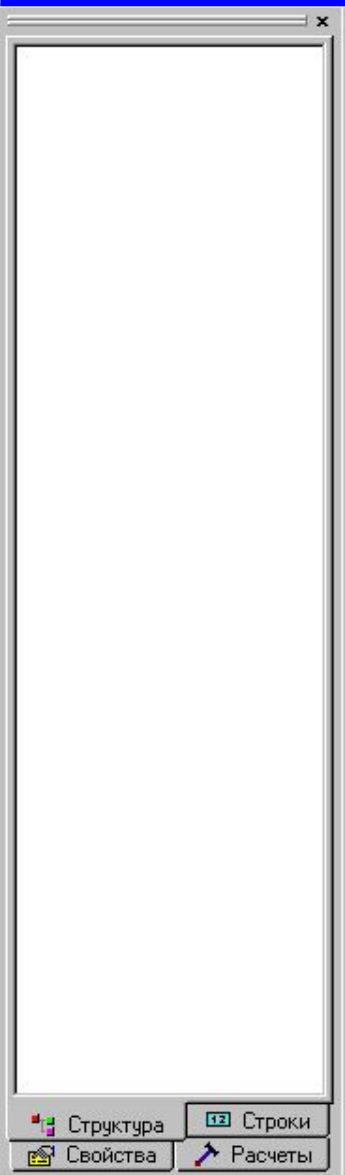

Для помощи нажмите F1

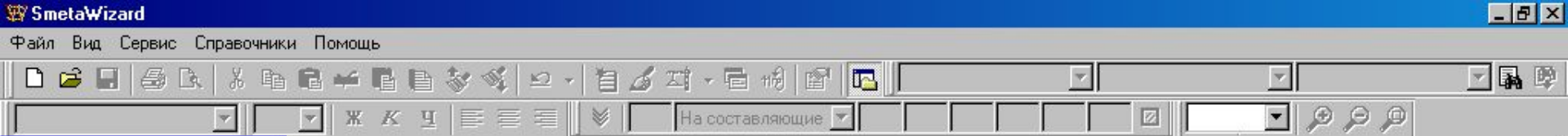

Рабочее окно программы Smeta WIZARD делится на три части:

1. Панели инструментов и меню
2. Конструктор документа
3. Рабочая область приложения

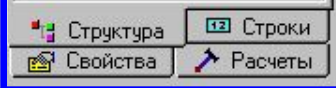
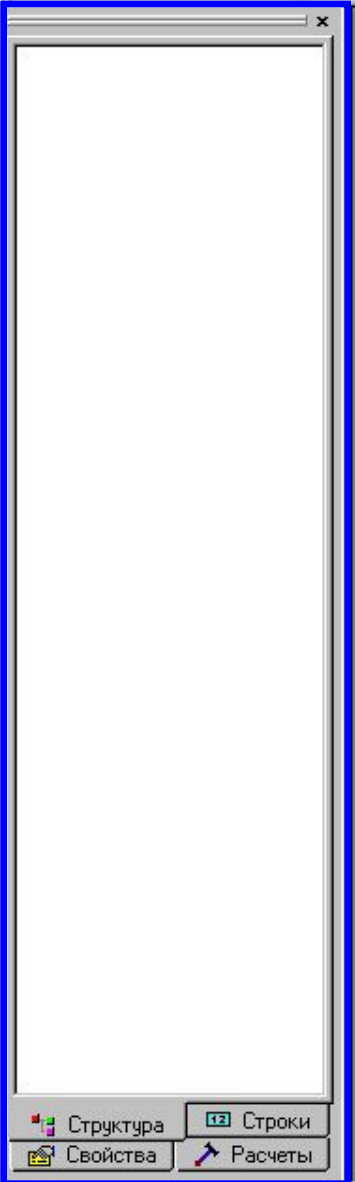
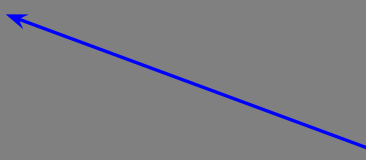

Для помощи нажмите F1



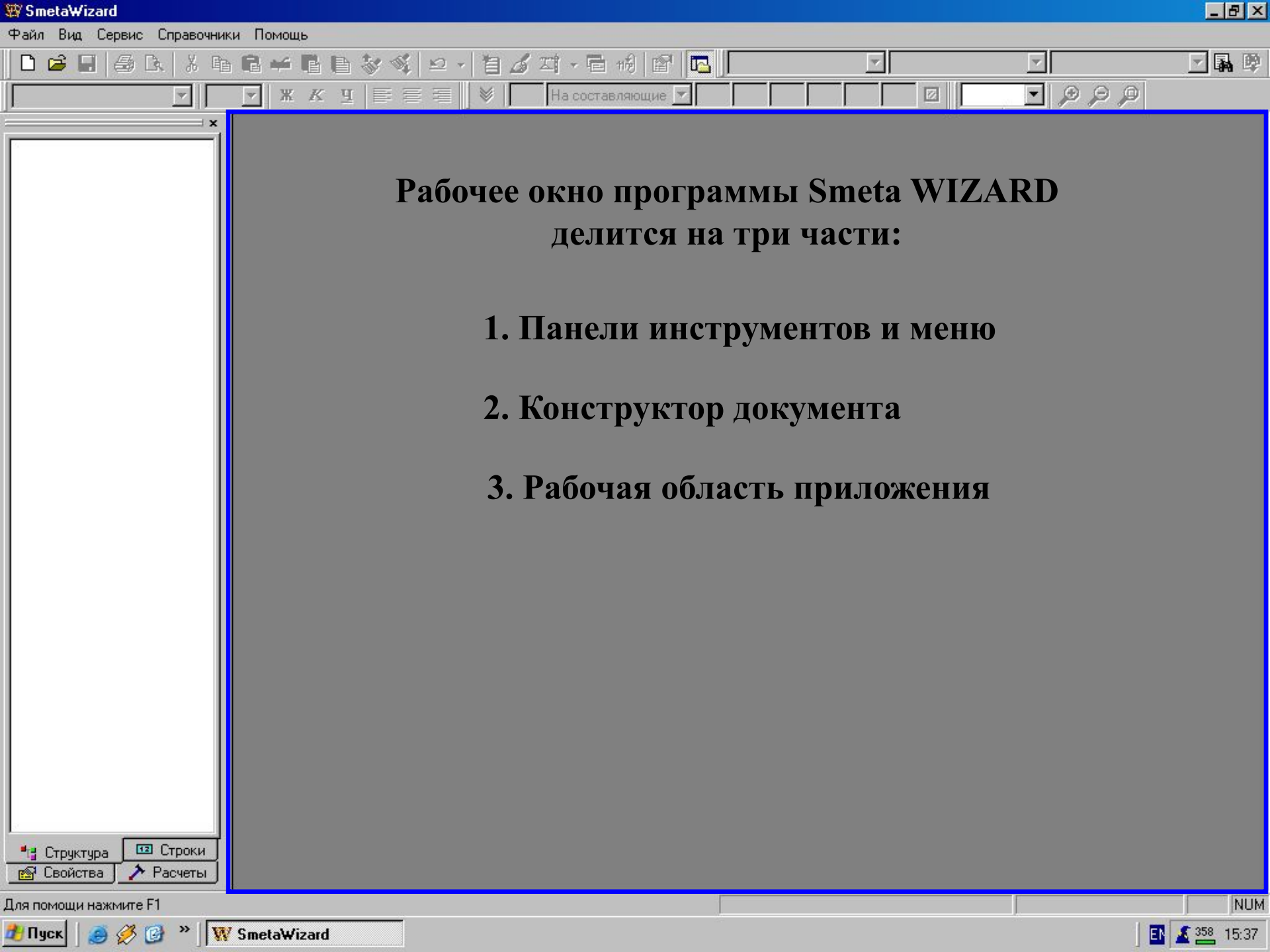

Рабочее окно программы Smeta WIZARD делится на три части:

1. Панели инструментов и меню
2. Конструктор документа
3. Рабочая область приложения

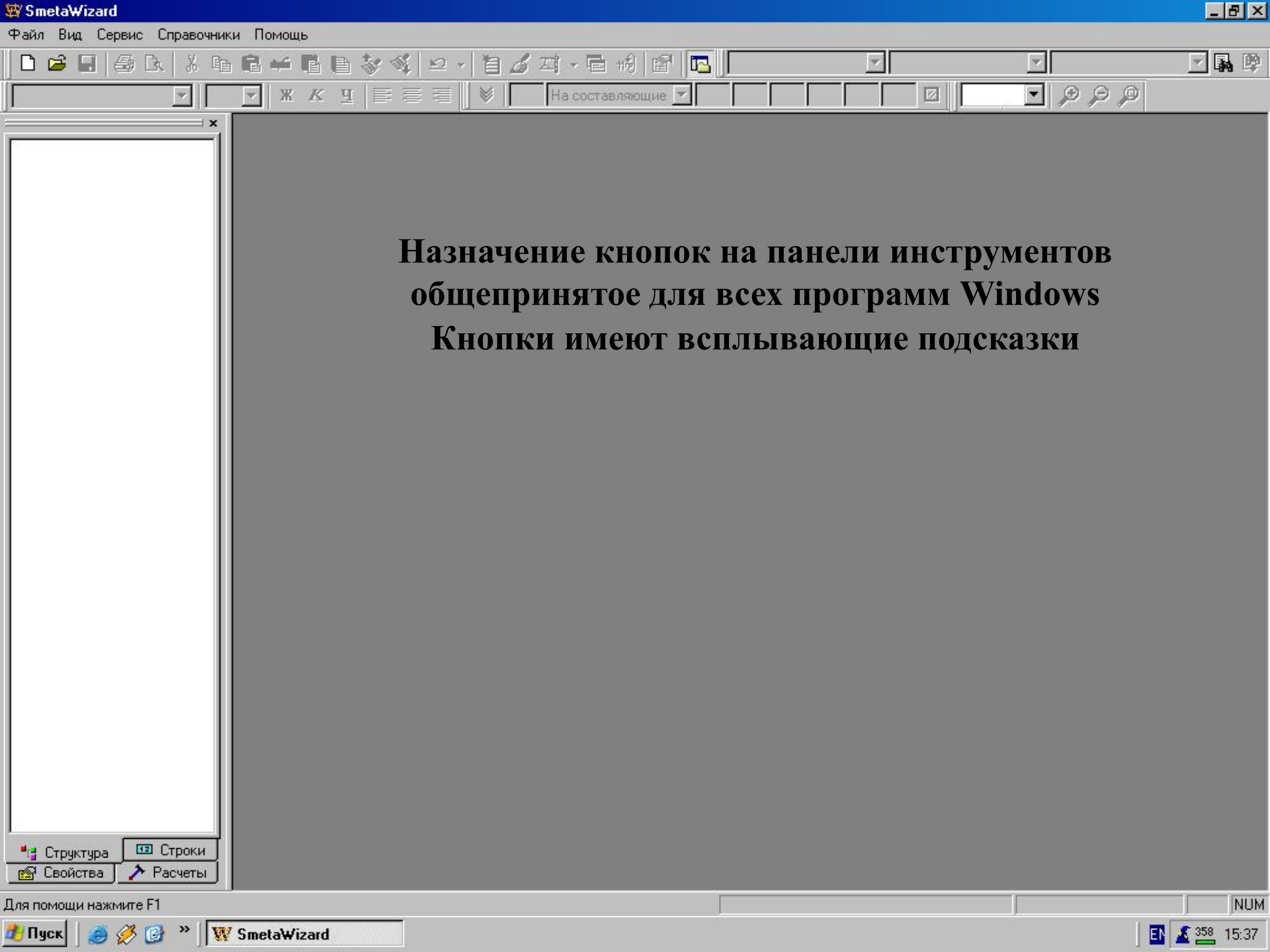

**Назначение кнопок на панели инструментов
общепринятое для всех программ Windows
Кнопки имеют всплывающие подсказки**

Для помощи нажмите F1

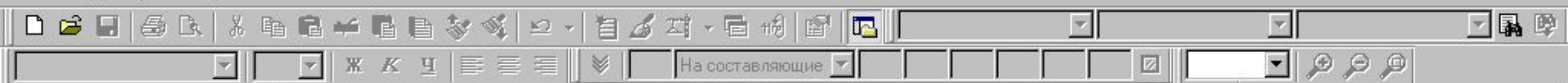

Left sidebar menu:

- Структура
- Свойства
- Строки
- Расчеты

Создать новый документ можно с помощью кнопки “Создать” на панели инструментов

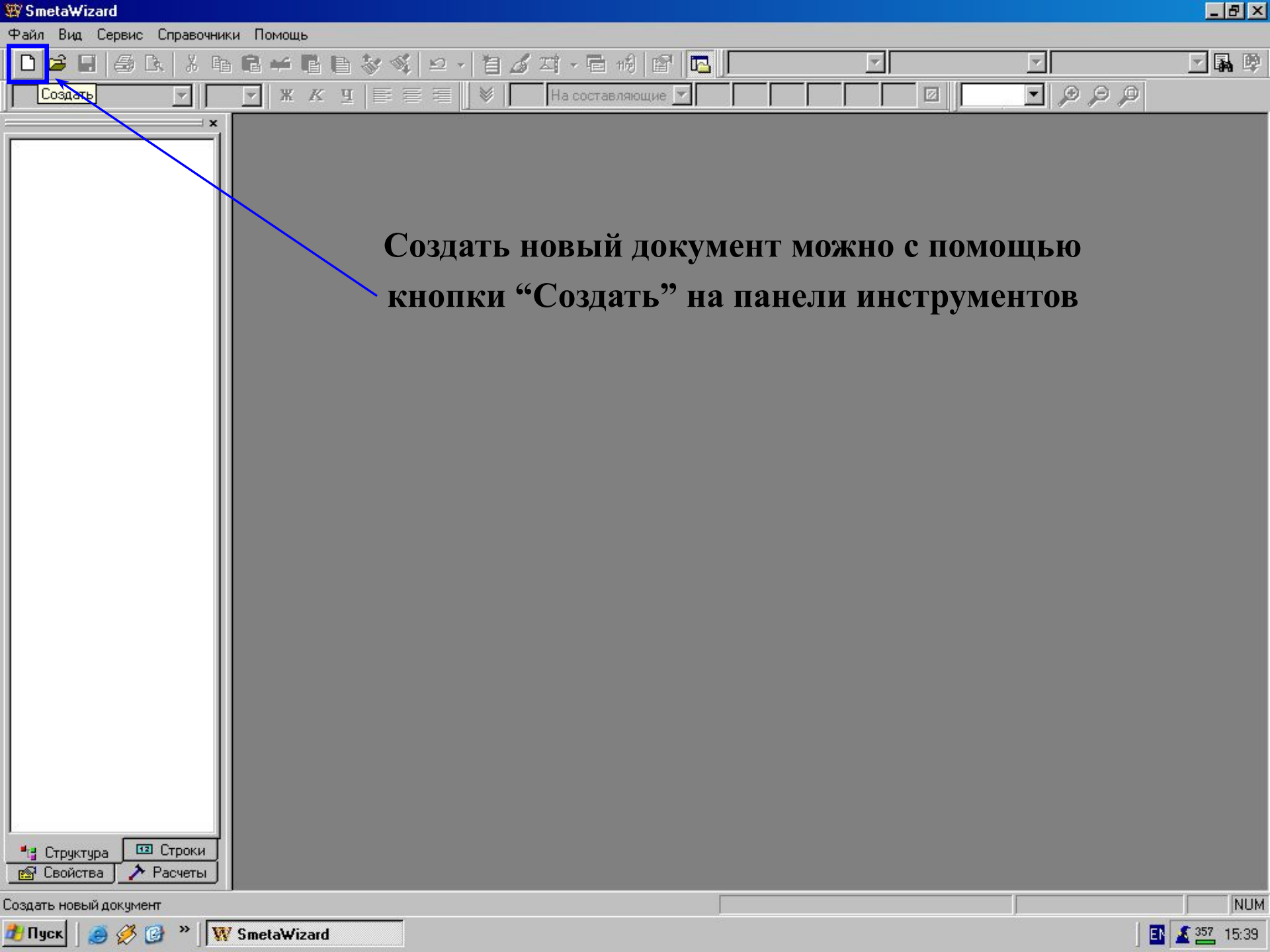

Создать новый документ можно с помощью кнопки “Создать” на панели инструментов

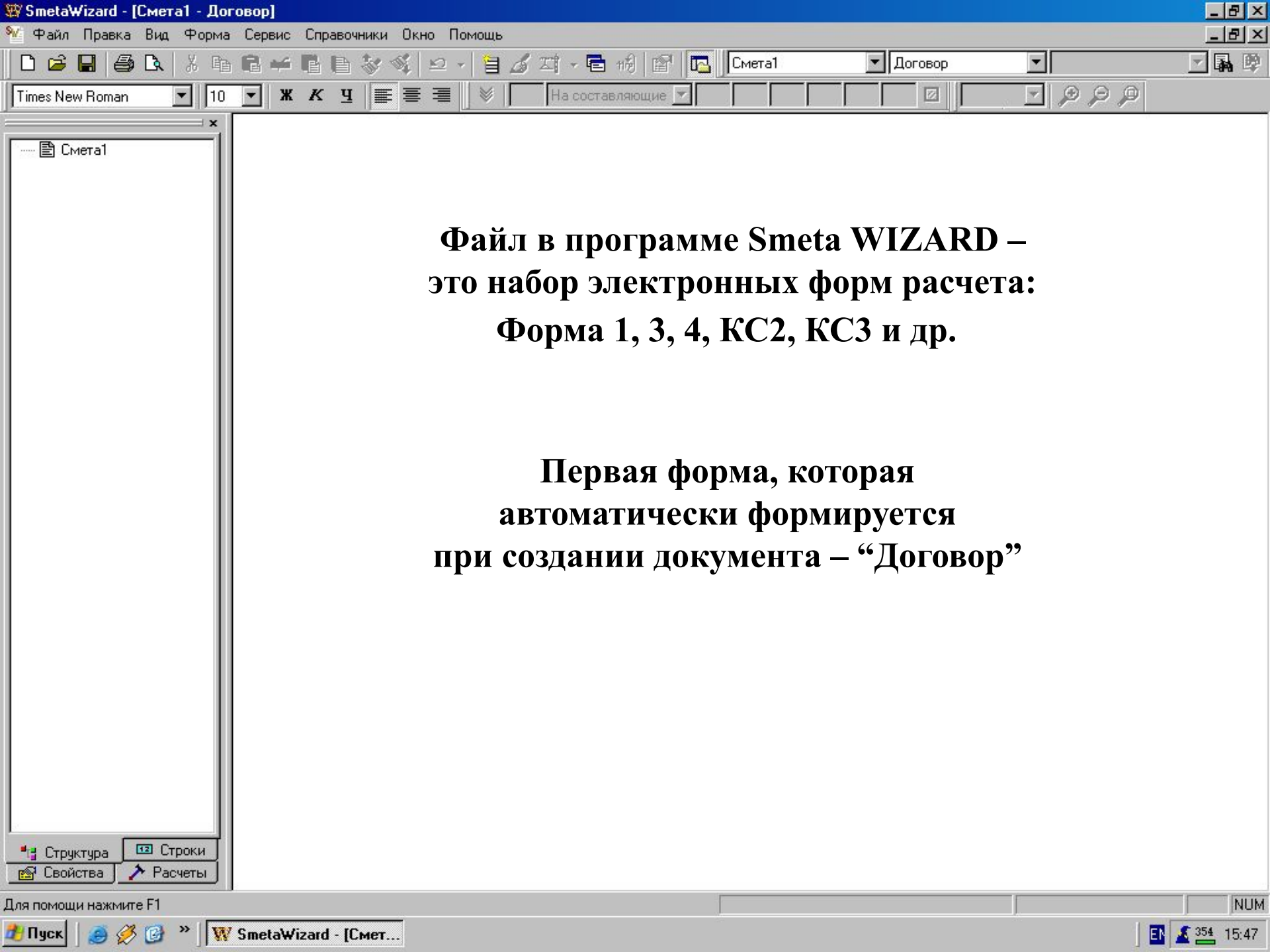

Смета1

**Файл в программе Smeta WIZARD –
это набор электронных форм расчета:
Форма 1, 3, 4, КС2, КС3 и др.**

**Первая форма, которая
автоматически формируется
при создании документа – “Договор”**

Структура Строки
Свойства Расчеты

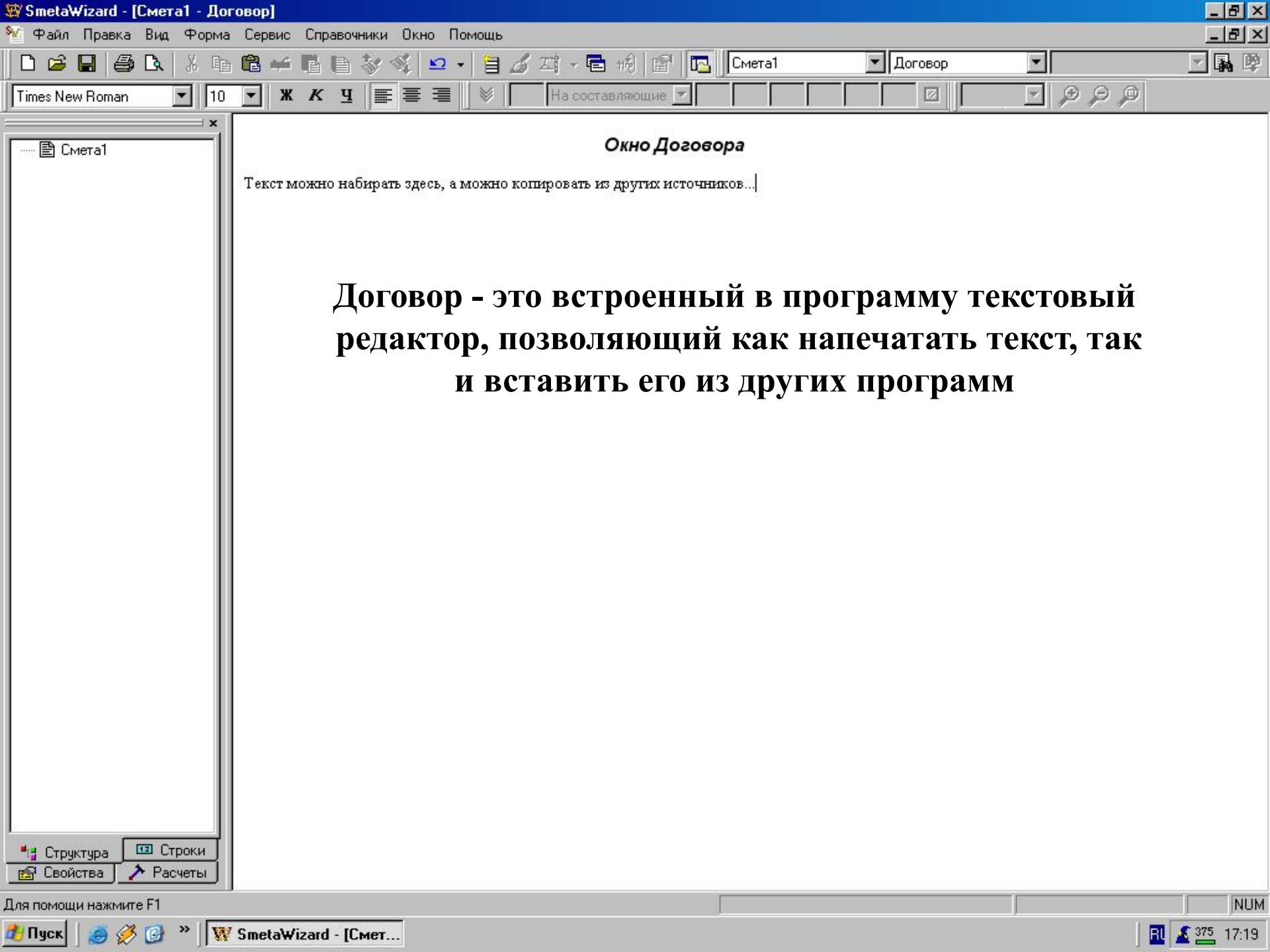

Окно Договора

Текст можно набирать здесь, а можно копировать из других источников...

Договор - это встроенный в программу текстовый редактор, позволяющий как напечатать текст, так и вставить его из других программ

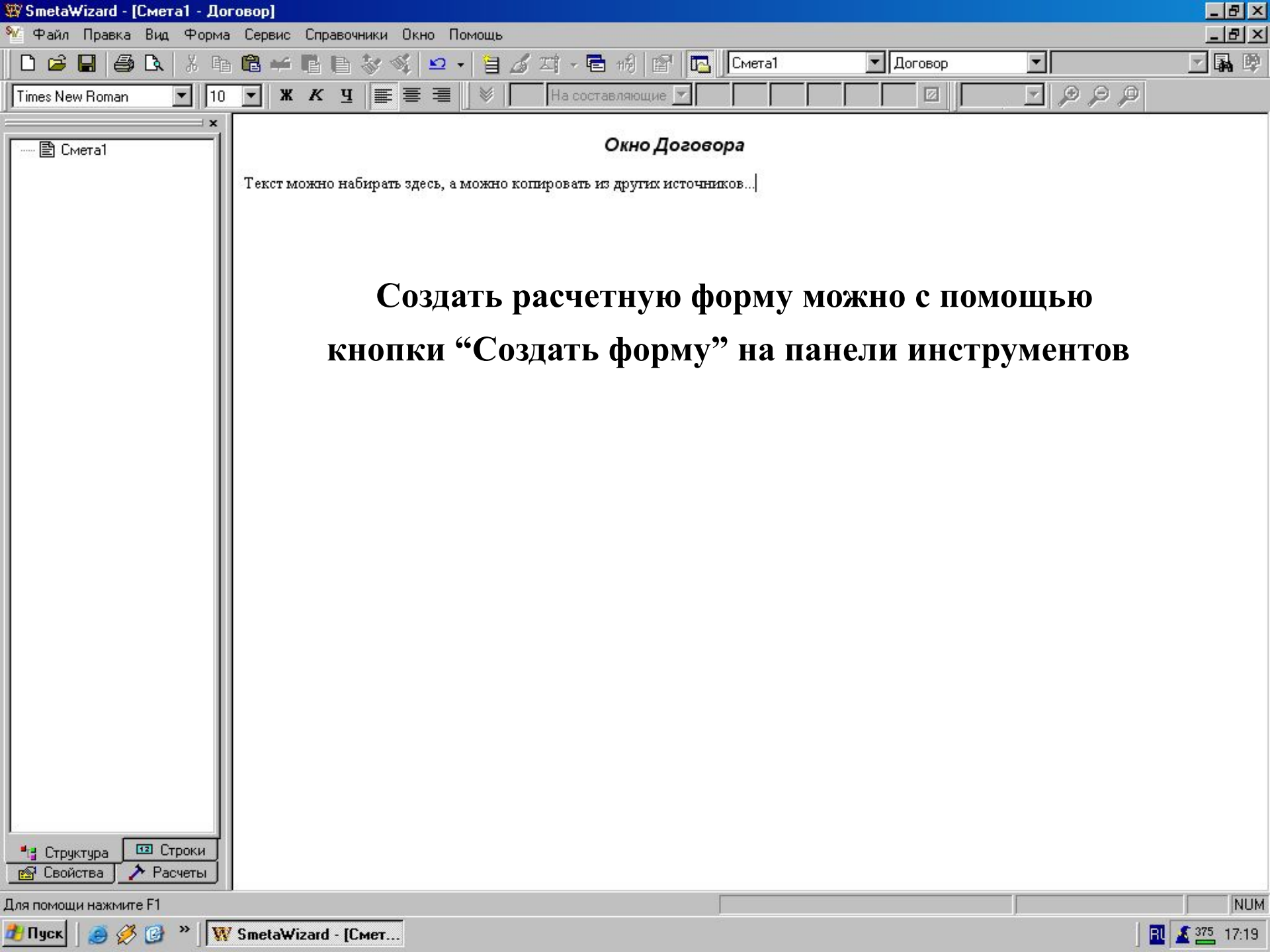

Окно Договора

Текст можно набирать здесь, а можно копировать из других источников...

Создать расчетную форму можно с помощью кнопки “Создать форму” на панели инструментов

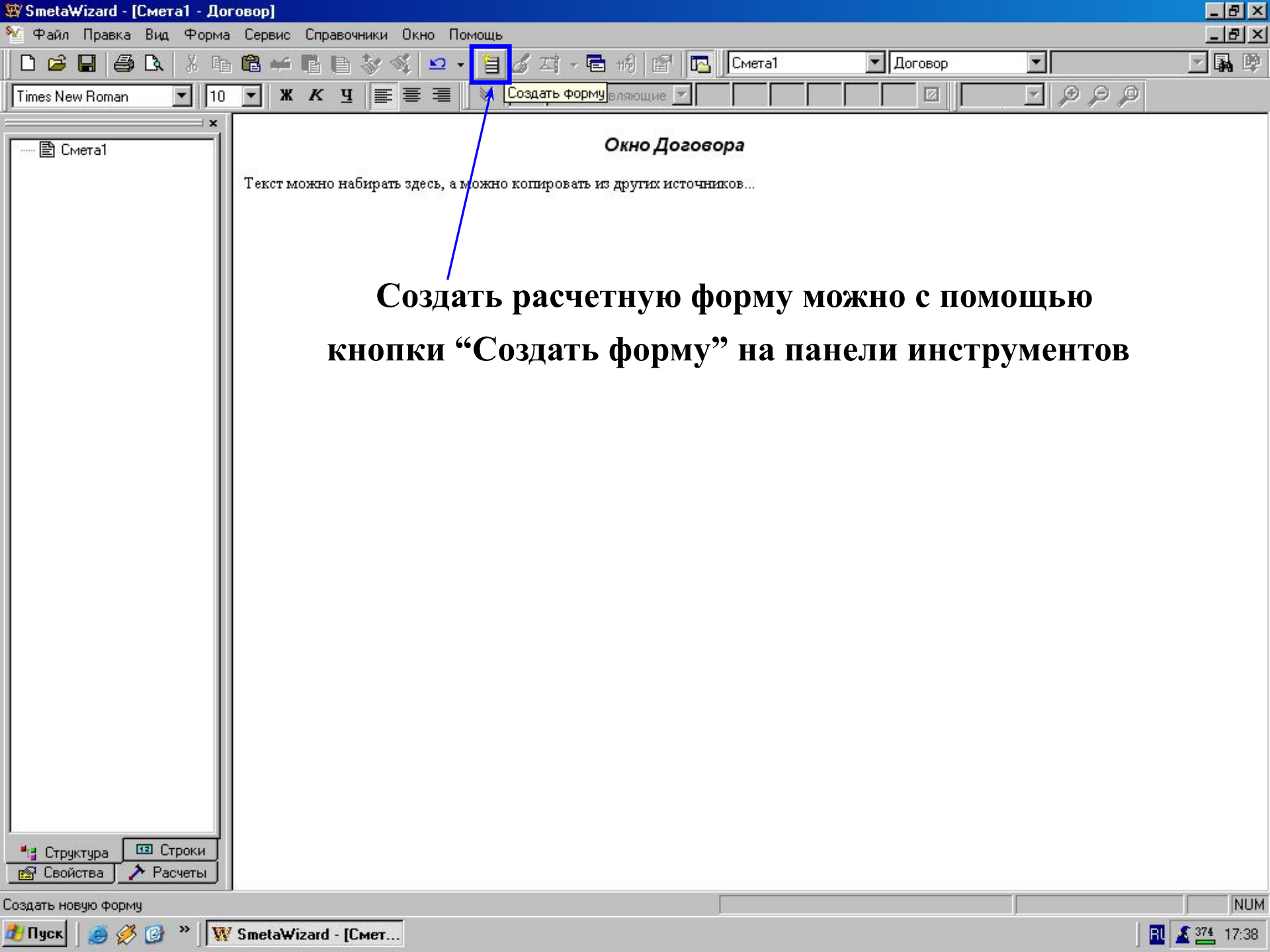

Создать расчетную форму можно с помощью кнопки “Создать форму” на панели инструментов

Окно Договора

Текст можно на...

Создание формы

Форма | Шаблон

- Акт выполненных работ
- Календарный план
- Локальная смета
- Объектная смета
- Сводный сметный расчет стоимости
- Форма 1п
- Форма 2п
- Форма 3п
- Форма для расчета базы МТСН
- Форма для универсальных расчетов
- Форма калькуляции
- Форма КС-ЗМ. Справка о стоимости выполненных работ и затрат по технолог
- Форма накопительной ведомости
- Форма расчета сметы на строительство ВЛ

OK | Отмена | Справка

В открывшемся окне на закладке “Форма” можно выбрать форму для создания из списка возможных

Смета1

Структура | Строки
Свойства | Расчеты

Окно Договора

Текст можно на...

Создание формы

Форма | Шаблон

Дефектная ведомость 3	ИИИИИИИ...	Кровли наплавляе...	Кровля металличе...	Кровля наплавляе...
Локальная смета 1	Локальная смета 4	Локальная смета	Нулевой цикл	Пожарная сигнализация
Полы	Проемы	Сводный сметный р...	Электроосв... (вариант с ...	Электроосв...

OK | Отмена | Справка

На закладке “Шаблон” можно воспользоваться ранее созданными шаблонами форм

Окно Договора

Текст можно на...

Создание формы

Форма | Шаблон

- Акт выполненных работ
- Календарный план
- Локальная смета**
- Объектная смета
- Сводный сметный расчет стоимости
- Форма 1п
- Форма 2п
- Форма 3п
- Форма для расчета базы МТСН
- Форма для универсальных расчетов
- Форма калькуляции
- Форма КС-3М. Справка о стоимости выполненных работ и затрат по технолог
- Форма накопительной ведомости
- Форма расчета сметы на строительство ВЛ

OK | Отмена | Справка

Выберите форму “Локальная смета”

Окно Договора

Текст можно на...

Создание формы

Форма | Шаблон

- Акт выполненных работ
- Календарный план
- Локальная смета**
- Объектная смета
- Сводный сметный расчет стоимости
- Форма 1п
- Форма 2п
- Форма 3п
- Форма для расчета базы МТСН
- Форма для универсальных расчетов
- Форма калькуляции
- Форма КС-ЗМ. Справка о стоимости выполненных работ и затрат по технолог
- Форма накопительной ведомости
- Форма расчета сметы на строительство ВЛ

OK | Отмена | Справка

Нажмите кнопку “OK”

Окно Договора

Текст можно набирать здесь, а можно копировать из других источников...

Конструктор Формы 4

Общие

Базисная дата: Январь 2000 г. | Дата привязки цен: Сентябрь 2003 г. | Регион: 1

По дефектной ведомости | Обобщающая

Заголовок

- Нет
- Стандартный
- Современный

Переход в цены

- Нет
- Табличный
- Только прямые затраты
- "11-графика"

Расчет

- Нет
- "11-графика"
- "13-графика"
- "15-графика"
- Без трудозатрат
- С ресурсами (ТСН-2001)
- Ресурсный
- С ресурсной сметой

Составил / Проверил

OK | Отмена | Применить | Справка

Окно “Конструктор Формы 4” позволяет задать внешний вид создаваемой локальной сметы, при этом, все установки можно изменить в процессе работы

Окно Договора

Текст можно набирать здесь, а можно копировать из других источников...

Конструктор Формы 4

Общие

Базисная дата: Январь 2000 г. | Дата привязки цен: Сентябрь 2003 г. | Регион: 1

По дефектной ведомости Обобщающая

Заголовок

- Нет
- Стандартный
- Современный

Переход в цены

- Нет
- Табличный
- Только прямые затраты
- "11-графика"

Расчет

- Нет
- "11-графика"
- "13-графика"
- "15-графика"
- Без трудозатрат
- С ресурсами (ТСН-2001)
- Ресурсный
- С ресурсной сметой

Составил / Проверил

OK Отмена Применить Справка

Здесь можно установить базисную дату,

Окно Договора

Текст можно набирать здесь, а можно копировать из других источников...

Конструктор Формы 4

Общие

Базисная дата: Январь 2000 г. | Дата привязки цен: Сентябрь 2003 г. | Регион: 1

По дефектной ведомости Обобщающая

Заголовок

Нет
 Стандартный
 Современный

Расчет

Нет
 "11-графка"
 "13-графка"
 "15-графка"
 Без трудозатрат
 С ресурсами (ТСН-2001)
 Ресурсный
 С ресурсной сметой

Переход в цены

Нет
 Табличный
 Только прямые затраты
 "11-графка"

Составил / Проверил

OK Отмена Применить Справка

**Здесь можно
установить
базисную дату,
дату привязки цен,**

Окно Договора

Текст можно набирать здесь, а можно копировать из других источников...

Конструктор Формы 4

Общие

Базисная дата: Январь 2000 г. | Дата привязки цен: Сентябрь 2003 г. | Регион: 1

По дефектной ведомости Обобщающая

Заголовок

Нет
 Стандартный
 Современный

Переход в цены

Нет
 Табличный
 Только прямые затраты
 "11-графка"

Расчет

Нет
 "11-графка"
 "13-графка"
 "15-графка"
 Без трудозатрат
 С ресурсами (ТСН-2001)
 Ресурсный
 С ресурсной сметой

Составил / Проверил

OK Отмена Применить Справка

**Здесь можно
установить
базисную дату,
дату привязки цен,
а также регион**

Окно Договора

Текст можно набирать здесь, а можно копировать из других источников...

Конструктор Формы 4

Общие

Базисная дата: Январь 2000 г. | Дата привязки цен: Сентябрь 2003 г. | Регион: 1

По дефектной ведомости | Обобщающая

Заголовок: Нет | Стандартный | Современный

Расчет: Нет | "11-графка" | "13-графка" | "15-графка" | Без трудозатрат | С ресурсами (ТСН-2001) | Ресурсный | С ресурсной сметой

Переход в цены: Нет | Табличный | Только прямые затраты | "11-графка"

Составил / Проверил

OK | Отмена | Применить | Справка

Здесь можно установить базисную дату, дату привязки цен, а также регион

Окно Договора

Текст можно набирать здесь, а можно копировать из других источников...

Конструктор Формы 4

Общие

Базисная дата: Январь 2000 г. Дата привязки цен: Сентябрь 2003 г. Регион: 1

По дефектной ведомости Обобщающая

Заголовок

Нет
 Стандартный
 Современный

Расчет

Нет
 "11-графка"
 "13-графка"
 "15-графка"
 Без трудозатрат
 С ресурсами (ТСН-2001)
 Ресурсный
 С ресурсной сметой

Переход в цены

Нет
 Табличный
 Только прямые затраты
 "11-графка"

Составил / Проверил

OK Отмена Применить Справка

Базисная дата определяет месяц и год нормативной базы данных. Например, для ТЕР2001 – это январь 2000 года
Дата привязки цен определяет дату текущего периода

Окно Договора

Текст можно набирать здесь, а можно копировать из других источников...

Конструктор Формы 4

Общие

Базисная дата: Январь 2000 г. Дата привязки цен: Сентябрь 2003 г. Регион: 1

По дефектной ведомости Обобщающая

Заголовок

- Нет
- Стандартный
- Современный

Расчет

- Нет
- "11-графка"
- "13-графка"
- "15-графка"
- Без трудозатрат
- С ресурсами (ТСН-2001)
- Ресурсный
- С ресурсной сметой

Переход в цены

- Нет
- Табличный
- Только прямые затраты
- "11-графка"

Составил / Проверил

OK Отмена Применить Справка

Для примера выберите вид заголовка сметы – “Современный”

Окно Договора

Текст можно набирать здесь, а можно копировать из других источников...

Конструктор Формы 4

Общие

Базисная дата: Январь 2000 г. Дата привязки цен: Сентябрь 2003 г. Регион: 1

По дефектной ведомости Обобщающая

Заголовок

Нет
 Стандартный
 Современный

Расчет

Нет
 "11-графка"
 "13-графка"
 "15-графка"
 Без трудозатрат
 С ресурсами (ТСН-2001)
 Ресурсный
 С ресурсной сметой

Переход в цены

Нет
 Табличный
 Только прямые затраты
 "11-графка"

Составил / Проверил

OK Отмена Применить Справка

**Выберите вид таблицы затрат –
“Без трудозатрат”**

Окно Договора

Текст можно набирать здесь, а можно копировать из других источников...

Конструктор Формы 4

Общие

Базисная дата: Январь 2000 г. | Дата привязки цен: Сентябрь 2003 г. | Регион: 1

По дефектной ведомости | Обобщающая

Заголовок:
 Нет
 Стандартный
 Современный

Расчет:
 Нет
 "11-графка"
 "13-графка"
 "15-графка"
 Без трудозатрат
 С ресурсами (ТСН-2001)
 Ресурсный
 С ресурсной сметой

Переход в цены:
 Нет
 Табличный
 Только прямые затраты
 "11-графка"

Составил / Проверил

OK | Отмена | Применить | Справка

Нажмите кнопку "OK"

Смета1
 Локальная смета

Структура Строки
 Свойства Расчеты

СОГЛАСОВАНО _____ УТВЕРЖДАЮ _____

Смета в сумме: _____ Смету в сумме _____

Создана форма локальной сметы

СМЕТА № _____

№ п/п	Шифр и номер позиции норматива	Наименование работ и затрат	Количество во ед. изм.	Стоимость на единицу, руб			Всего
				Всего	Эксп. машин	Материалы	
				Основной зарплаты	В т.ч. зарплаты		
№1 <Нет раздела>							
1	2	3	4	5	6	7	8
ИТОГО:							0

СОСТАВИЛ _____

ПРОВЕРИЛ _____

Смета1
 Локальная смета

Структура | Строки
 Свойства | Расчеты

СОГЛАСОВАНО

УТВЕРЖДАЮ

Смета в сумме:

Смету в сумме _____

**В конструкторе документа на вкладке “Структура”
 отобразилась запись: “Локальная смета 1”**

СМЕТА №

№ п/п	Шифр и номер позиции норматива	Наименование работ и затрат	Количество во ед. изм.	Стоимость на единицу, руб			Всего
				Всего	Эксп. машин	Материалы	
				Основной зарплаты	В т.ч. зарплаты		
№1 <Нет раздела>							
1	2	3	4	5	6	7	8

ИТОГО:

0

СОСТАВИЛ

ПРОВЕРИЛ

Смета1
 Локальная смета
 Локальная смета 1

Структура Строки
 Свойства Расчеты

СОГЛАСОВАНО

УТВЕРЖДАЮ

Смета в сумме:

Смету в сумме _____

**В конструкторе документа на вкладке “Структура”
 отобразилась запись: “Локальная смета 1”**

Наименование формы можно изменить

**Это можно сделать посредством двойного щелчка
 по имени “Локальная смета 1”**

СМЕТА №

№ п/п	Шифр и номер позиции норматива	Наименование работ и затрат	Количество	Стоимость на единицу, руб			Всего
				во	Всего	Эксп. машин	
			ед. изм.	Основной зарплаты	В т.ч. зарплаты		
№1 <Нет раздела>							
1	2	3	4	5	6	7	8

ИТОГО:

0

СОСТАВИЛ

ПРОВЕРИЛ

Сумма: 0,00 руб.

NUM

Смета1
 Автотрасса

Структура
 Строки
 Свойства
 Расчеты

СОГЛАСОВАНО

УТВЕРЖДАЮ

Смета в сумме:

Назовем нашу форму "Автотрасса"

Смету в сумме _____

СМЕТА №

№ п/п	Шифр и номер позиции норматива	Наименование работ и затрат	Количество во ед. изм.	Стоимость на единицу, руб			Всего
				Всего	Эксп. машин	Материалы	
				Основной зарплаты	В т.ч. зарплаты		
№1 <Нет раздела>							
1	2	3	4	5	6	7	8

ИТОГО:

0

СОСТАВИЛ

ПРОВЕРИЛ

Смета1
 Автоотрасса

Структура | Строки
 Свойства | Расчеты

СОГЛАСОВАНО

Смета в сумме:

Чтобы локальная смета отображалась на экране полностью, можно изменить масштаб

Для этого можно нажать кнопку “По ширине” на панели инструментов “Масштаб”

По ширине
 УТВЕРЖДАЮ

Смету в сумме _____

СМЕТА №

№ п/п	Шифр и номер позиции норматива	Наименование работ и затрат	Количество во ед. изм.	Стоимость на единицу, руб			Всего
				Всего	Эксп. машин	Материалы	
				Основной зарплаты	В т.ч. зарплаты		
№1 <Нет раздела>							
1	2	3	4	5	6	7	8

ИТОГО:

0

СОСТАВИЛ

ПРОВЕРИЛ

Смета1
 Автотрасса

Структура | Строки
 Свойства | Расчеты

СОГЛАСОВАНО

УТВЕРЖДАЮ

Смета в сумме:

Смету в сумме _____ руб

Также можно изменять ширину граф

СМЕТА №

№ п/п	Шифр и номер позиции норматива	Наименование работ и затрат	Количество ед. изм.	Стоимость на единицу, руб			Общая стоимость, руб.				
				Всего	Экспл. машин	Материалы	Всего	Основной заработной платы	Экспл. машин	Материалы	
											Основной заработной платы
№1 <Нет раздела>											
1	2	3	4	5	6	7	8	9	10	11	
ИТОГО:							0	0	0	0	0

СОСТАВИЛ

ПРОВЕРИЛ

Смета1
 Автотрасса

Структура | Строки
 Свойства | Расчеты

СОГЛАСОВАНО

УТВЕРЖДАЮ

Смета в сумме:

Смету в сумме _____ руб

Добавим расценки в смету

СМЕТА №

№ п/п	Шифр и номер позиции норматива	Наименование работ и затрат	Количество ед. изм.	Стоимость на единицу, руб			Общая стоимость, руб.				
				Всего	Экспл. машин	Материалы	Всего	Основной заработной платы	Экспл. машин	Материалы	
											Основной заработной платы
№1 <Нет раздела>											
1	2	3	4	5	6	7	8	9	10	11	
ИТОГО:								0	0	0	0

СОСТАВИЛ
 ПРОВЕРИЛ

В программе Smeta WIZARD каждая новая строка создается перед текущей (активной)

Поэтому, чтобы строки в таблице создавались последовательно, нужно установить курсор на строку “Итого”

Смета1

- Автогтрасса

Структура

Строки

Свойства

Расчеты

СОГЛАСОВАНО

УТВЕРЖДАЮ

Смета в сумме:

Смету в сумме _____ руб

СМЕТА №

№ п/п	Шифр и номер позиции норматива	Наименование работ и затрат	Количество ед. изм.	Стоимость на единицу, руб			Общая стоимость, руб.				
				Всего	Экспл. машин	Материалы	Всего	Основной заработной платы	Экспл. машин	Материалы	
											Основной заработной платы
№1 <Нет раздела>											
1	2	3	4	5	6	7	8	9	10	11	
ИТОГО:							0	0	0	0	0

СОСТАВИЛ

ПРОВЕРИЛ

Щелкните левой кнопкой мыши по строке "Итого"

Смета1
 Автотрасса

Структура | Строки
 Свойства | Расчеты

СОГЛАСОВАНО

УТВЕРЖДАЮ

Смета в сумме:

Смету в сумме _____ руб

**Нажмите на панели инструментов кнопку
 “Создать строку” для создания расценки**

СМЕТА №

№ п/п	Шифр и номер позиции норматива	Наименование работ и затрат	Количество ед. изм.	Стоимость на единицу, руб			Общая стоимость, руб.				
				Всего	Экспл. машин	Материалы	Всего	Основной зарплаты	Экспл. машин	Материалы	
											Основной зарплаты
№1 <Нет раздела>											
1	2	3	4	5	6	7	8	9	10	11	
ИТОГО:							0	0	0	0	0

СОСТАВИЛ

ПРОВЕРИЛ

Смета1
Автотрасса

Структура | Строки
Свойства | Расчеты

СОГЛАСОВАНО

УТВЕРЖДАЮ

Открылось окно "Создание строки"

Смета в сумме:

Смету в сумме _____ руб

Создание строки

Типы строк:

- Авторасценка
- Дополнительная сумма/разность
- Заголовок таблицы
- Итого
- Итого возврат материала
- Коэффициент
- Коэффициент на стесненность
- Материал
- Машина
- Название раздела
- Перевозка
- Погрузка
- Подзаголовок таблицы
- Пустая расценка
- Пустая строка
- Разгрузка
- Расценка
- Текст

OK Отмена

№ п/п	Шифр и номер позиции норматива	
1	2	
ИТОГО:		

Единица, руб	Общая стоимость, руб.				
	Материалы	Всего	Основной заработной платы	Эксп. машин	Материалы
			В т.ч. заработной платы		
7		8	9	10	11
		0	0	0	0
				0	

СОСТАВИЛ

ПРОВЕРИЛ

Здесь представлены строки, которые можно добавить в таблицу

Смета1
 Автотрасса

Структура | Строки
 Свойства | Расчеты

СОГЛАСОВАНО

Смета в сумме: _____

Создание строки

Типы строк:

- Авторасценка
- Дополнительная сумма/разность
- Заголовок таблицы
- Итого
- Итого возврат материала
- Коэффициент
- Коэффициент на стесненность
- Материал
- Машина
- Название раздела
- Перевозка
- Погрузка
- Подзаголовок таблицы
- Пустая расценка
- Пустая строка
- Разгрузка
- Расценка**
- Текст

OK | Отмена

СОСТАВИЛ
 ПРОВЕРИЛ

УТВЕРЖДАЮ

Сметы в сумме _____ руб

Единица измерения, руб	Общая стоимость, руб.				
	Материалы	Всего	Основной заработной платы	Эксп. машин	Материалы
			В т.ч. заработной платы		
	7	8	9	10	11
		0	0	0	0
				0	

Для добавления расценки выберите тип строки “Расценка”

Смета1
Автоотрасса

№ п/п	Шифр и номер позиции норматива	
1	2	
ИТОГО:		

Структура | Строки
Свойства | Расчеты

СОГЛАСОВАНО

Смета в сумме: _____

СОСТАВИЛ

ПРОВЕРИЛ

Создание строки

Типы строк:

- Авторасценка
- Дополнительная сумма/разность
- Заголовок таблицы
- Итого
- Итого возврат материала
- Коэффициент
- Коэффициент на стесненность
- Материал
- Машина
- Название раздела
- Перевозка
- Погрузка
- Подзаголовок таблицы
- Пустая расценка
- Пустая строка
- Разгрузка
- Расценка**
- Текст

OK Отмена

УТВЕРЖДАЮ

Смета в сумме _____ руб

Материалы	Общая стоимость, руб.			
	Всего	Основной заработной платы	Эксп. машин	Материалы
			В т.ч. заработной платы	
7	8	9	10	11
	0	0	0	0
			0	

Сумма: 0,00 руб. NUM

Нажмите кнопку "OK"

Классификатор: ->

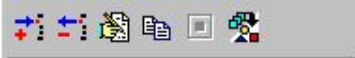

ГЭСН2000

Расценки

Расценки:



Поиск

По шифру По наименованию

Текст: Показать

по всем разделам включая подразделы

Расценки | Результаты поиска

Шифр	Краткое обоснование	Прямые	Зарплата	Машины	З/пл. маш.	Материалы	Мусор	Ед. изм.	Мнж. Ед. изм.
▶									

Ед. изм.: Год расценки:

Ресурсы:

Материалы | Машины и механизмы | Трудозатраты | Состав работ | Тех. части



Наименование	Шифр	Ед. изм	Норма расхода	Баз. стоим.	Норма возврата
▶					

**Открылось окно “Сметно-нормативная база”,
закладка “Расценки”**

Закреть | Добавить

Только чтение

Классификатор: →

ГЭСН2000

ТЕР2001

ГЭСН2000

1984 год Ленинград

Расценки:

Поиск

По шифру По наименованию

Текст: Показать

по всем разделам включая подразделы

Расценки | Результаты поиска

Шифр	Краткое обоснование	Прямые	Зарплата	Машины	З/пл. маш.	Материалы	Мусор	Ед. изм.	Мнж. Ед. изм.
▶									

Ед. изм: Год расценки:

Ресурсы:

Материалы | **Машины и механизмы** | Трудозатраты | Состав работ | Тех. части

Наименование	Шифр	Ед. изм	Норма расхода	Баз. стоим.	Норма возврата
▶					

База данных состоит из разделов

Справочники нормативов сгруппированы

по году выпуска и виду работ

Классификатор: →

- ГЭСН2000
- ТЕР2001**
- ГЭСН2000
- 1984 год Ленинград

Расценки:

Поиск

По шифру По наименованию

Текст: Показать

по всем разделам включая подразделы

Расценки | Результаты поиска

Шифр	Краткое обоснование	Прямые	Зарплата	Машины	З/пл. маш.	Материалы	Мусор	Ед. изм.	Мнж. Ед. изм.
▶									

Из выпадающего меню поля “Классификатор”

выберите раздел “ТЕР2001”

Ед. изм.: Год расценки:

Ресурсы:

Материалы | **Машины и механизмы** | Трудозатраты | Состав работ | Тех. части

Наименование	Шифр	Ед. изм.	Норма расхода	Баз. стоим.	Норма возврата
▶					

Закреть | Добавить

Только чтение

Классификатор: →

ГЭСН2000

ТЕР2001

ГЭСН2000

1984 год Ленинград

Расценки:

Поиск

По шифру По наименованию

Текст: Показать

по всем разделам включая подразделы

Расценки | Результаты поиска

Шифр	Краткое обоснование	Прямые	Зарплата	Машины	З/пл. маш.	Материалы	Мусор	Ед. изм.	Мнж. Ед. изм.
▶									

Ед. изм.: Год расценки:

Ресурсы:

Материалы | Машины и механизмы | Трудозатраты | Состав работ | Тех. части

▶

Наименование	Шифр	Ед. изм	Норма расхода	Баз. стоим.	Норма возврата
▶					

Классификатор: ->

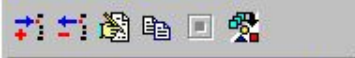

ТЕР2001

Расценки

Расценки:

Поиск

По шифру По наименованию

Текст: Показать

по всем разделам включая подразделы

Расценки | Результаты поиска

Шифр	Краткое обоснование	Прямые	Зарплата	Машины	З/пл. маш.	Материалы	Мусор	Ед. изм.	Мнж. Ед. изм.
▶									

Щелчком мыши раскройте справочник "Расценки"

Ед. изм: Год расценки:

Ресурсы:

Материалы | Машины и механизмы | Трудозатраты | Состав работ | Тех. части



Наименование	Шифр	Ед. изм	Норма расхода	Баз. стоим.	Норма возврата
▶					

Закреть | Добавить

Только чтение

Классификатор: ->

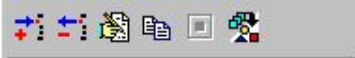

ТЕР2001

- Расценки
 - ТЕР-2001 СП6
 - ТЕРм-2001 СП6
 - ТЕРр-2001 СП6

Расценки:

Поиск

По шифру По наименованию

Текст: Показать

по всем разделам включая подразделы

Расценки | Результаты поиска

Шифр	Краткое обоснование	Прямые	Зарплата	Машины	З/пл. маш.	Материалы	Мусор	Ед. изм.	Мнж. Ед. изм.

Ед. изм.: Год расценки:

Ресурсы:

Материалы | Машины и механизмы | Трудозатраты | Состав работ | Тех. части



Наименование	Шифр	Ед. изм	Норма расхода	Баз. стоим.	Норма возврата

Все расценки сгруппированы по видам работ:

- новое строительство
- монтажные работы
- ремонтные работы

Закреть | Добавить

Только чтение

Классификатор: ->

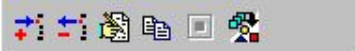

ТЕР2001

- Расценки
 - ТЕР-2001 СП6**
 - ТЕРм-2001 СП6
 - ТЕРр-2001 СП6

Расценки:



Поиск

По шифру По наименованию

Текст: Показать

по всем разделам включая подразделы

Расценки | Результаты поиска

Шифр	Краткое обоснование	Прямые	Зарплата	Машины	З/пл. маш.	Материалы	Мусор	Ед. изм.	Мнж. Ед. изм.
▶									

Выберите “Новое строительство”

Ед. изм.: Год расценки:

Ресурсы:

Материалы | **Машины и механизмы** | Трудозатраты | Состав работ | Тех. части



Наименование	Шифр	Ед. изм	Норма расхода	Баз. стоим.	Норма возврата
▶					

Классификатор: →

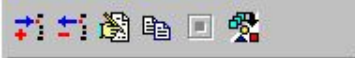

ТЕР2001

- Расценки
 - ТЕР-2001 СПб
 - 01. Земляные работы
 - 05. Свайные работы.
 - 06. Бетонные и желе
 - 07. Бетонные и желе
 - 08. Конструкции из к
 - 09. Строительные ме
 - 10. Деревянные кон
 - 11. Полы
 - 12. Кровли
 - 13. Защита строител
 - 15. Отделочные рабс
 - 16. Трубопроводы в
 - 17. Водопровод и кан
 - 18. Отопление - внут
 - 19. Газоснабжение -
 - 20. Вентиляция и кот
 - 22. Водопровод - нар
 - 23. Канализация - на
 - 24. Теплоснабжение
 - 26. Теплоизоляцион
 - 27. Автомобильные д
 - 30. Мосты и трубы
 - 31. Аэродромы
 - 33. Линии электроп
 - 34. Сооружения связ
 - 36. Земляные констр
 - 42. Берегоукрепител
 - 46. Работы при реко
 - 47. Озеленение. За
 - ТЕРм-2001 СПб
 - ТЕРр-2001 СПб

Расценки:



Поиск

По шифру По наименованию

Текст: Показать

по всем разделам включая подразделы

ТЕР-2001 СПб | Результаты поиска

Шифр	Краткое обоснование	Прямые	Зарплата	Машины	З/пл. маш.	Материалы	Мусор	Ед. изм.	Мнж. Ед. изм.
Подвинем границу поля “Классификатор”									

Ед. изм: Год расценки:

Ресурсы:

Материалы | **Машины и механизмы** | Трудозатраты | Состав работ | Тех. части



Наименование	Шифр	Ед. изм	Норма расхода	Баз. стоим.	Норма возврата

Закреть | Добавить

Только чтение

Классификатор: →

ТЕР2001

- [-] Расценки
 - [-] **ТЕР-2001 СПб**
 - 01. Земляные работы
 - 05. Свайные работы. Опускные колодцы. Закрепление грунтов
 - 06. Бетонные и железобетонные конструкции монолитные
 - 07. Бетонные и железобетонные конструкции
 - 08. Конструкции из кирпича и блоков
 - 09. Строительные металлические конструкции
 - 10. Деревянные конструкции
 - 11. Полы
 - 12. Кровли
 - 13. Защита строительных конструкций и оборудования от коррозии
 - 15. Отделочные работы
 - 16. Трубопроводы внутренние
 - 17. Водопровод и канализация - внутренние устройства
 - 18. Отопление - внутренние устройства
 - 19. Газоснабжение - внутренние устройства
 - 20. Вентиляция и кондиционирование воздуха
 - 22. Водопровод - наружные сети
 - 23. Канализация - наружные сети
 - 24. Теплоснабжение и газопроводы - наружные сети
 - 26. Теплоизоляционные работы
 - 27. Автомобильные дороги
 - 30. Мосты и трубы
 - 31. Аэродромы
 - 33. Линии электропередачи
 - 34. Сооружения связи, радиовещания и телевидения
 - 36. Земляные конструкции гидротехнических сооружений
 - 42. Берегоукрепительные работы
 - 46. Работы при реконструкции зданий и сооружений
 - 47. Озеленение. Защитные лесонасаждения
 - ТЕРм-2001 СПб
 - ТЕРр-2001 СПб

Расценки:

ТЕР-2001 СПб | Результаты поиска

Шифр	Краткое обоснование	Прямые	Зарплата	Машины	З/пл. маш.	Материалы	Мусор

Ед. изм.: Год расценки:

Ресурсы:

Материалы | Машины и механизмы | Трудозатраты | Состав работ | Тех. части

Наименование	Шифр	Ед. изм	Норма расхода	Баз. стоим.	Норма возврата

**Все сборники в программе Smeta WIZARD
имеют стандартное наименование
Номера сборников и таблиц совпадают с их
печатными экземплярами**

Классификатор: ->



ТЕР2001

- Расценки
 - ТЕР-2001 СПб
 - 01. Земляные работы
 - 05. Свайные работы. Опускные колодцы. Закрепление грунтов
 - 06. Бетонные и железобетонные конструкции монолитные
 - 07. Бетонные и железобетонные конструкции
 - 08. Конструкции из кирпича и блоков
 - 09. Строительные металлические конструкции
 - 10. Деревянные конструкции
 - 11. Полы
 - 12. Кровли
 - 13. Защита строительных конструкций и оборудования от коррозии
 - 15. Отделочные работы
 - 16. Трубопроводы внутренние
 - 17. Водопровод и канализация - внутренние устройства
 - 18. Отопление - внутренние устройства
 - 19. Газоснабжение - внутренние устройства
 - 20. Вентиляция и кондиционирование воздуха
 - 22. Водопровод - наружные сети
 - 23. Канализация - наружные сети
 - 24. Теплоснабжение и газопроводы - наружные сети
 - 26. Теплоизоляционные работы
 - 27. Автомобильные дороги**
 - 30. Мосты и трубы
 - 31. Аэродромы
 - 33. Линии электропередачи
 - 34. Сооружения связи, радиовещания и телевидения
 - 36. Земляные конструкции гидротехнических сооружений
 - 42. Берегоукрепительные работы
 - 46. Работы при реконструкции зданий и сооружений
 - 47. Озеленение. Защитные лесонасаждения
 - ТЕРм-2001 СПб
 - ТЕРр-2001 СПб

Расценки:



Поиск

По шифру По наименованию

Текст: Показать

по всем разделам включая подразделы

ТЕР-2001 СПб | Результаты поиска

Шифр	Краткое обоснование	Прямые	Зарплата	Машины	З/пл. маш.	Материалы	Мусор



Ед. изм: Год расценки:

Ресурсы:

Материалы | **Машины и механизмы** | Трудозатраты | Состав работ | Тех. части



Наименование	Шифр	Ед. изм	Норма расхода	Баз. стоим.	Норма возврата

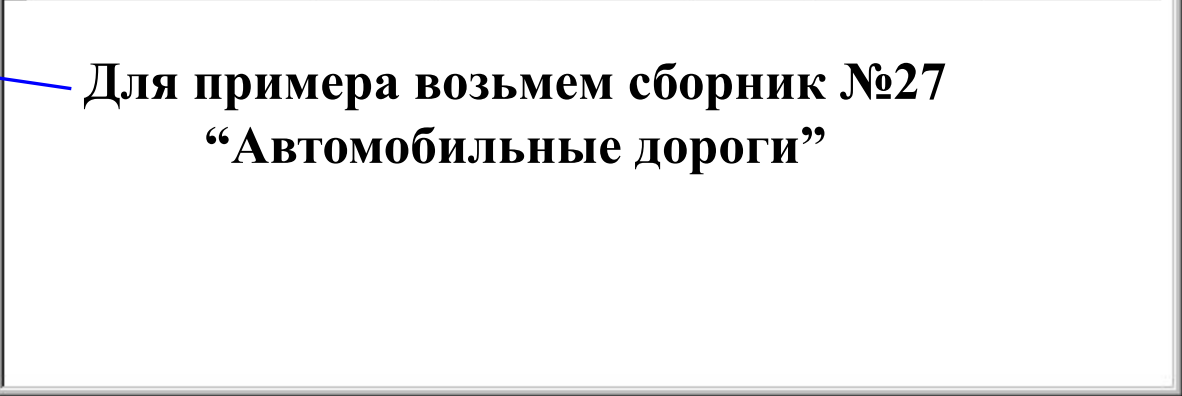

**Для примера возьмем сборник №27
“Автомобильные дороги”**

Классификатор: ->

ТЕР2001

- [-] Расценки
 - [-] ТЕР-2001 СПб
 - [+] 01. Земляные работы
 - [+] 05. Свайные работы. Опускные колодцы. Закрепление грунтов
 - [+] 06. Бетонные и железобетонные конструкции монолитные
 - [+] 07. Бетонные и железобетонные конструкции
 - [+] 08. Конструкции из кирпича и блоков
 - [+] 09. Строительные металлические конструкции
 - [+] 10. Деревянные конструкции
 - [+] 11. Полы
 - [+] 12. Кровли
 - [+] 13. Защита строительных конструкций и оборудования от коррозии
 - [+] 15. Отделочные работы
 - [+] 16. Трубопроводы внутренние
 - [+] 17. Водопровод и канализация - внутренние устройства
 - [+] 18. Отопление - внутренние устройства
 - [+] 19. Газоснабжение - внутренние устройства
 - [+] 20. Вентиляция и кондиционирование воздуха
 - [+] 22. Водопровод - наружные сети
 - [+] 23. Канализация - наружные сети
 - [+] 24. Теплоснабжение и газопроводы - наружные сети
 - [+] 26. Теплоизоляционные работы
 - [+] 27. Автомобильные дороги
 - [+] 30. Мосты и трубы
 - [+] 31. Аэродромы
 - [+] 33. Линии электропередачи
 - [+] 34. Сооружения связи, радиовещания и телевидения
 - [+] 36. Земляные конструкции гидротехнических сооружений
 - [+] 42. Берегоукрепительные работы
 - [+] 46. Работы при реконструкции зданий и сооружений
 - [+] 47. Озеленение. Защитные лесонасаждения
 - [+] ТЕРм-2001 СПб
 - [+] ТЕРр-2001 СПб

Расценки:

27. Автомобильные дороги | Результаты поиска

Шифр	Краткое обоснование	Прямые	Зарплата	Машины	З/пл. маш.	Материалы	Мусор



Ед. изм.: Год расценки:

Ресурсы:

Материалы | Машины и механизмы | Трудозатраты | Состав работ | Тех. части

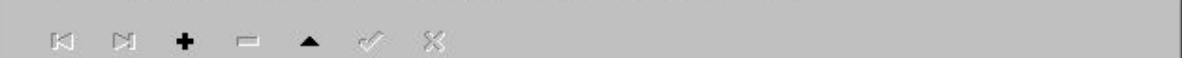

Наименование	Шифр	Ед. изм	Норма расхода	Баз. стоим.	Норма возврата



[-] Закрыть [Добавить]

Только чтение

Классификатор: →

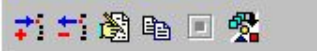

ТЕР2001

- [-] Расценки
 - [-] ТЕР-2001 СПб
 - [+] 01. Земляные работы
 - [+] 05. Свайные работы. Опускные колодцы. Закрепление
 - [+] 06. Бетонные и железобетонные конструкции монолит
 - [+] 07. Бетонные и железобетонные конструкции
 - [+] 08. Конструкции из кирпича и блоков
 - [+] 09. Строительные металлические конструкции
 - [+] 10. Деревянные конструкции
 - [+] 11. Полы
 - [+] 12. Кровли
 - [+] 13. Защита строительных конструкций и оборудования
 - [+] 15. Отделочные работы
 - [+] 16. Трубопроводы внутренние
 - [+] 17. Водопровод и канализация - внутренние устройства
 - [+] 18. Отопление - внутренние устройства
 - [+] 19. Газоснабжение - внутренние устройства
 - [+] 20. Вентиляция и кондиционирование воздуха
 - [+] 22. Водопровод - наружные сети
 - [+] 23. Канализация - наружные сети
 - [+] 24. Теплоснабжение и газопроводы - наружные сети
 - [+] 26. Теплоизоляционные работы
 - [+] 27. Автомобильные дороги
 - [+] Раздел 01. Основания и покрытия из грунтов, укреплен...
 - [+] Раздел 02. Дренажные и водосбросные устройства
 - [+] Раздел 03. Подготовка существующих оснований
 - [+] Раздел 04. Подстилающие, выравнивающие слои
 - [+] Раздел 05. Устройство мостовых и подзоров
 - [+] Раздел 06. Устройство оснований и покрытий
 - [+] Раздел 07. Дорожки и тротуары
 - [+] Раздел 08. Укрепительные полосы у краев дорожн...
 - [+] Раздел 09. Обустройство дорог
 - [+] Раздел 10. Приготовление материалов
 - [+] Раздел 11. Пороги, колесопроводы, астакалы, сл...

Расценки:



Поиск

По шифру По наименованию

Текст: Показать

по всем разделам включая подразделы

27. Автомобильные дороги | Результаты поиска

Шифр	Краткое обоснование	Прямые	Зарплата	Машины	З/пл. маш.	Материалы	Мусор



Ед. изм: Год расценки:

Ресурсы:

Материалы | **Машины и механизмы** | Трудозатраты | Состав работ | Тех. части



Наименование	Шифр	Ед. изм	Норма расхода	Баз. стоим.	Норма возврата



Закреть | Добавить

Только чтение

Классификатор: ->

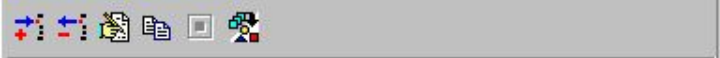

ТЕР2001

- + 15. Отделочные работы
- + 16. Трубопроводы внутренние
- + 17. Водопровод и канализация - внутренние устройства
- + 18. Отопление - внутренние устройства
- + 19. Газоснабжение - внутренние устройства
- + 20. Вентиляция и кондиционирование воздуха
- + 22. Водопровод - наружные сети
- + 23. Канализация - наружные сети
- + 24. Теплоснабжение и газопроводы - наружные сети
- + 26. Теплоизоляционные работы
- 27. Автомобильные дороги
 - + Раздел 01. Основания и покрытия из грунтов, укреп...
 - + Раздел 02. Дренажные и водосбросные устройства
 - + Раздел 03. Подготовка существующих оснований
 - + Раздел 04. Подстилающие, выравнивающие слои
 - + Раздел 05. Устройство мостовых и подзоров
 - + Раздел 06. Устройство оснований и покрытий
 - + **Раздел 07. Дорожки и тротуары**
 - + Раздел 08. Укрепительные полосы у краев дорожк...
 - + Раздел 09. Обустройство дорог
 - + Раздел 10. Приготовление материалов
 - + Раздел 11. Дороги, колесопродовы, эстакады, сл...
 - + Раздел 12. Устройство временных дорог
- + 30. Мосты и трубы
- + 31. Аэродромы
- + 33. Линии электропередачи
- + 34. Сооружения связи, радиовещания и телевидения
- + 36. Земляные конструкции гидротехнических сооруже...
- + 42. Берегоукрепительные работы
- + 46. Работы при реконструкции зданий и сооружений
- + 47. Озеленение. Защитные лесонасаждения
- + ТЕРм-2001 СПб
- + ТЕРр-2001 СПб

Расценки:



Поиск

По шифру По наименованию

Текст: Показать

по всем разделам включая подразделы

27. Автомобильные дороги | Результаты поиска

Шифр	Краткое обоснование	Прямые	Зарплата	Машины	З/пл. маш.	Материалы	Мусор



Ед. изм: Год расценки:

Ресурсы:

Материалы | Машины и механизмы | Трудозатраты | Состав работ | Тех. части



Наименование	Шифр	Ед. изм	Норма расхода	Баз. стоим.	Норма возврата

Каждый сборник состоит из разделов
Раскройте раздел 07 "Дорожки и тротуары"

Закреть | Добавить

Только чтение

Классификатор: ->

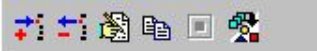

ТЕР2001

- + 15. Отделочные работы
- + 16. Трубопроводы внутренние
- + 17. Водопровод и канализация - внутренние устройства
- + 18. Отопление - внутренние устройства
- + 19. Газоснабжение - внутренние устройства
- + 20. Вентиляция и кондиционирование воздуха
- + 22. Водопровод - наружные сети
- + 23. Канализация - наружные сети
- + 24. Теплоснабжение и газопроводы - наружные сети
- + 26. Теплоизоляционные работы
- 27. Автомобильные дороги
 - + Раздел 01. Основания и покрытия из грунтов, укрепление
 - + Раздел 02. Дренажные и водосбросные устройства
 - + Раздел 03. Подготовка существующих оснований
 - + Раздел 04. Подстилающие, выравнивающие слои
 - + Раздел 05. Устройство мостовых и подзоров
 - + Раздел 06. Устройство оснований и покрытий
 - + Раздел 07. Дорожки и тротуары**
 - + Раздел 08. Укрепительные полосы у краев дорожек
 - + Раздел 09. Обустройство дорог
 - + Раздел 10. Приготовление материалов
 - + Раздел 11. Дороги, колесопроемы, эстакады, слесарские
 - + Раздел 12. Устройство временных дорог
- + 30. Мосты и трубы
- + 31. Аэродромы
- + 33. Линии электропередачи
- + 34. Сооружения связи, радиовещания и телевидения
- + 36. Земляные конструкции гидротехнических сооружений
- + 42. Берегоукрепительные работы
- + 46. Работы при реконструкции зданий и сооружений
- + 47. Озеленение. Защитные лесонасаждения
- + ТЕРм-2001 СПб
- + ТЕРр-2001 СПб

Расценки:



Поиск

По шифру По наименованию

Текст: Показать

по всем разделам включая подразделы

Раздел 07. Дорожки и тротуары | Результаты поиска

Шифр	Краткое обоснование	Прямые	Зарплата	Машины	З/пл. маш.	Материалы	Мусор



Ед. изм: Год расценки:

Ресурсы:

Материалы | Машины и механизмы | Трудозатраты | Состав работ | Тех. части



Наименование	Шифр	Ед. изм	Норма расхода	Баз. стоим.	Норма возврата



Закреть | Добавить

Только чтение

Классификатор: →

ТЕР2001

- 15. Отделочные работы
- 16. Трубопроводы внутренние
- 17. Водопровод и канализация - внутренние устройства
- 18. Отопление - внутренние устройства
- 19. Газоснабжение - внутренние устройства
- 20. Вентиляция и кондиционирование воздуха
- 22. Водопровод - наружные сети
- 23. Канализация - наружные сети
- 24. Теплоснабжение и газопроводы - наружные сети
- 26. Теплоизоляционные работы
- 27. Автомобильные дороги
 - Раздел 01. Основания и покрытия из грунтов, укрепление
 - Раздел 02. Дренажные и водосбросные устройства
 - Раздел 03. Подготовка существующих оснований
 - Раздел 04. Подстилающие, выравнивающие слои
 - Раздел 05. Устройство мостовых и подзоров
 - Раздел 06. Устройство оснований и покрытий
 - Раздел 07. Дорожки и тротуары**
 - 001. Устройство асфальтобетонных покрытий дорожек и тротуаров**
 - 002. Устройство оснований под тротуары из кирпича
 - 003. Устройство бетонных плитных тротуаров с бордюрами
 - 004. Устройство деревянных тротуаров
 - 005. Устройство покрытия дорожек и тротуаров из щебня
 - 006. Устройство асфальтобетонных покрытий дорожек и тротуаров
 - 007. Устройство щебеночных дорожек и площадок
 - Раздел 08. Укрепительные полосы у краев дорожек
 - Раздел 09. Обустройство дорог
 - Раздел 10. Приготовление материалов
 - Раздел 11. Дороги, колесопроводы, эстакады, слесарские пути
 - Раздел 12. Устройство временных дорог
- 30. Мосты и трубы
- 31. Аэродромы
- 33. Линии электропередачи
- 34. Сооружения связи, радиовещания и телевидения

Расценки:

Поиск

По шифру По наименованию

Текст: Показать

по всем разделам включая подразделы

Раздел 07. Дорожки и тротуары | Результаты поиска

Шифр	Краткое обоснование	Прямые	Зарплата	Машины	З/пл. маш.	Материалы	Мусор

Ед. изм: Год расценки:

Ресурсы:

Материалы | Машины и механизмы | Трудозатраты | Состав работ | Тех. части

Наименование	Шифр	Ед. изм	Норма расхода	Баз. стоим.	Норма возврата

Раздел состоит из таблиц с расценками

Раскройте таблицу 001

“Устройство асфальтобетонных покрытий дорожек и тротуаров”

Классификатор: ->

ТЕР2001

- + 15. Отделочные работы
- + 16. Трубопроводы внутренние
- + 17. Водопровод и канализация - внутренние устройства
- + 18. Отопление - внутренние устройства
- + 19. Газоснабжение - внутренние устройства
- + 20. Вентиляция и кондиционирование воздуха
- + 22. Водопровод - наружные сети
- + 23. Канализация - наружные сети
- + 24. Теплоснабжение и газопроводы - наружные сети
- + 26. Теплоизоляционные работы
- 27. Автомобильные дороги
 - + Раздел 01. Основания и покрытия из грунтов, укрепление
 - + Раздел 02. Дренажные и водосбросные устройства
 - + Раздел 03. Подготовка существующих оснований
 - + Раздел 04. Подстилающие, выравнивающие слои
 - + Раздел 05. Устройство мостовых и подзоров
 - + Раздел 06. Устройство оснований и покрытий
 - Раздел 07. Дорожки и тротуары
 - 001. Устройство асфальтобетонных покрытий дорожек и тротуаров
 - + 002. Устройство оснований под тротуары из крупнозернистой асфальтобетонной смеси
 - + 003. Устройство бетонных плитных тротуаров с бордюрами
 - + 004. Устройство деревянных тротуаров
 - + 005. Устройство покрытия дорожек и тротуаров из крупнозернистой асфальтобетонной смеси
 - + 006. Устройство асфальтобетонных покрытий дорожек и тротуаров
 - + 007. Устройство щебеночных дорожек и площадок
 - + Раздел 08. Укрепительные полосы у краев дорожек
 - + Раздел 09. Обустройство дорог
 - + Раздел 10. Приготовление материалов
 - + Раздел 11. Дороги, колесопроводы, эстакады, съезды
 - + Раздел 12. Устройство временных дорог
- + 30. Мосты и трубы
- + 31. Аэродромы
- + 33. Линии электропередачи
- + 34. Сооружения связи, радиовещания и телевидения

Расценки:

Поиск

По шифру По наименованию

Текст: Показать

по всем разделам включая подразделы

001. Устройство асфальтобетонных покрытий дорожек и тротуаров | Результаты поиска

Шифр	Краткое обоснование	Прямые	Зарплата	Машины	З/пл. маш.	Материалы	Мусор
▶ ТЕР27-07-001-3		357,73	134,59	135,54	0,55	87,6	
ТЕР27-07-001-4		314,13	134,59	91,94	0,55	87,6	

Устройство асфальтобетонных покрытий дорожек и тротуаров двухслойных с укладкой асфальтобетонной смеси вручную: Нижний слой из крупнозернистой асфальтобетонной смеси толщиной 4,5 см

Ед. изм.: 100 м2 Год расценки: 2000

Ресурсы:

Материалы | Машины и механизмы | Трудозатраты | Состав работ | Тех. части

Наименование	Шифр	Ед. изм	Норма расхода	Баз. стоим.	Норма возврата	
▶ Битум	101-9010	т	0,06	1460	0	Учтенный
Смесь асфальтобетонная	410-9010	т	10,7	0	0	Неучтенный

Как только Вы выбрали таблицу, в поле "Расценки" отображаются расценки, содержащиеся в этой таблице

Закреть | Добавить

Только чтение

Классификатор: ->

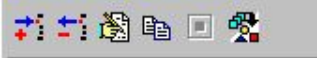

ТЕР2001

- + 15. Отделочные работы
- + 16. Трубопроводы внутренние
- + 17. Водопровод и канализация - внутренние устройства
- + 18. Отопление - внутренние устройства
- + 19. Газоснабжение - внутренние устройства
- + 20. Вентиляция и кондиционирование воздуха
- + 22. Водопровод - наружные сети
- + 23. Канализация - наружные сети
- + 24. Теплоснабжение и газопроводы - наружные сети
- + 26. Теплоизоляционные работы
- 27. Автомобильные дороги
 - + Раздел 01. Основания и покрытия из грунтов, укрепление
 - + Раздел 02. Дренажные и водосборные устройства
 - + Раздел 03. Подготовка существующих оснований
 - + Раздел 04. Подстилающие, выравнивающие слои
 - + Раздел 05. Устройство мостовых и подзоров
 - + Раздел 06. Устройство оснований и покрытий
 - Раздел 07. Дорожки и тротуары
 - 001. Устройство асфальтобетонных покрытий дорожек и тротуаров
 - + 002. Устройство оснований под тротуары из кирпича
 - + 003. Устройство бетонных плитных тротуаров с бордюром
 - + 004. Устройство деревянных тротуаров
 - + 005. Устройство покрытия дорожек и тротуаров из щебня
 - + 006. Устройство асфальтобетонных покрытий дорожек и тротуаров
 - + 007. Устройство щебеночных дорожек и площадок
 - + Раздел 08. Укрепительные полосы у краев дорожек
 - + Раздел 09. Обустройство дорог
 - + Раздел 10. Приготовление материалов
 - + Раздел 11. Дороги, колесопроводы, эстакады, съезды
 - + Раздел 12. Устройство временных дорог
- + 30. Мосты и трубы
- + 31. Аэродромы
- + 33. Линии электропередачи
- + 34. Сооружения связи, радиовещания и телевидения

Расценки:



Поиск

По шифру По наименованию

Текст: Показать

по всем разделам включая подразделы

001. Устройство асфальтобетонных покрытий дорожек и тротуаров | Результаты поиска

Шифр	Краткое обоснование	Прямые	Зарплата	Машины	З/пл. маш.	Материалы	Мусор
▶ ТЕР27-07-001-3		357,73	134,59	135,54	0,55	87,6	
ТЕР27-07-001-4		314,13	134,59	91,94	0,55	87,6	

Устройство асфальтобетонных покрытий дорожек и тротуаров двухслойных с укладкой асфальтобетонной смеси вручную: Нижний слой из крупнозернистой асфальтобетонной смеси толщиной 4,5 см

Ед. изм.: Год расценки:

Ресурсы:

Материалы | Машины и механизмы | Трудозатраты | Состав работ | Тех. части



Наименование	Шифр	Ед. изм	Норма расхода	Баз. стоим.	Норма возврата
▶ Битум	101-9010	т	0,06	1460	0 Учетный
Смесь асфальтобетонная	410-9010	т	10,7	0	0 Неучтенный

Выбирать расценки можно с помощью полосы прокрутки, курсорных клавиш и мыши

Закреть | Добавить

Только чтение

Классификатор: [→]



ТЕР2001

- 15. Отделочные работы
- 16. Трубопроводы внутренние
- 17. Водопровод и канализация - внутренние устройства
- 18. Отопление - внутренние устройства
- 19. Газоснабжение - внутренние устройства
- 20. Вентиляция и кондиционирование воздуха
- 22. Водопровод - наружные сети
- 23. Канализация - наружные сети
- 24. Теплоснабжение и газопроводы - наружные сети
- 26. Теплоизоляционные работы
- 27. Автомобильные дороги
 - Раздел 01. Основания и покрытия из грунтов, укрепление
 - Раздел 02. Дренажные и водосборные устройства
 - Раздел 03. Подготовка существующих оснований
 - Раздел 04. Подстилающие, выравнивающие слои
 - Раздел 05. Устройство мостовых и подзоров
 - Раздел 06. Устройство оснований и покрытий
 - Раздел 07. Дорожки и тротуары
 - 001. Устройство асфальтобетонных покрытий дорожек и тротуаров
 - 002. Устройство оснований под тротуары из крупнозернистой асфальтобетонной смеси
 - 003. Устройство бетонных плитных тротуаров с жестким основанием
 - 004. Устройство деревянных тротуаров
 - 005. Устройство покрытия дорожек и тротуаров из крупнозернистой асфальтобетонной смеси
 - 006. Устройство асфальтобетонных покрытий дорожек и тротуаров
 - 007. Устройство щебеночных дорожек и площадок
 - Раздел 08. Укрепительные полосы у краев дорожек
 - Раздел 09. Обустройство дорог
 - Раздел 10. Приготовление материалов
 - Раздел 11. Дороги, колесопродовы, эстакады, съезды
 - Раздел 12. Устройство временных дорог
- 30. Мосты и трубы
- 31. Аэродромы
- 33. Линии электропередачи
- 34. Сооружения связи, радиовещания и телевидения

Расценки: [Иконки]

Поиск

По шифру По наименованию

Текст: [Показать]

по всем разделам включая подразделы

001. Устройство асфальтобетонных покрытий дорожек и тротуаров | Результаты поиска

Шифр	Краткое обоснование	Прямые	Зарплата	Машины	З/пл. маш.	Материалы	Мусор
ТЕР27-07-001-3		357,73	134,59	135,54	0,55	87,6	
ТЕР27-07-001-4		314,13	134,59	91,94	0,55	87,6	



Устройство асфальтобетонных покрытий дорожек и тротуаров двухслойных с укладкой асфальтобетонной смеси вручную: Нижний слой из крупнозернистой асфальтобетонной смеси толщиной 4,5 см

Ед. изм: Год расценки:

Ресурсы: [X]

Материалы | Машины и механизмы | Трудозатраты | Состав работ | Тех. части



Наименование	Шифр	Ед. изм	Норма расхода	Баз. стоим.	Норма возврата
Битум	101-9010	т	0,06	1460	0 Учетный
Смесь асфальтобетонная	410-9010	т	10,7	0	0 Неучтенный

Выберем вторую расценку

Классификатор: ->



ТЕР2001

- + 15. Отделочные работы
- + 16. Трубопроводы внутренние
- + 17. Водопровод и канализация - внутренние устройств.
- + 18. Отопление - внутренние устройства
- + 19. Газоснабжение - внутренние устройства
- + 20. Вентиляция и кондиционирование воздуха
- + 22. Водопровод - наружные сети
- + 23. Канализация - наружные сети
- + 24. Теплоснабжение и газопроводы - наружные сети
- + 26. Теплоизоляционные работы
- 27. Автомобильные дороги
 - + Раздел 01. Основания и покрытия из грунтов, укреплен...
 - + Раздел 02. Дренажные и водосбросные устройства
 - + Раздел 03. Подготовка существующих оснований
 - + Раздел 04. Подстилающие, выравнивающие слои
 - + Раздел 05. Устройство мостовых и подзоров
 - + Раздел 06. Устройство оснований и покрытий
 - Раздел 07. Дорожки и тротуары
 - 001. Устройство асфальтобетонных покрытий дорожек и тротуаров
 - + 002. Устройство оснований под тротуары из к...
 - + 003. Устройство бетонных плитных тротуаров с...
 - + 004. Устройство деревянных тротуаров
 - + 005. Устройство покрытия дорожек и тротуаров
 - + 006. Устройство асфальтобетонных покрытий д...
 - + 007. Устройство щебеночных дорожек и площа...
 - + Раздел 08. Укрепительные полосы у краев дорожк...
 - + Раздел 09. Обустройство дорог
 - + Раздел 10. Приготовление материалов
 - + Раздел 11. Дороги, колесопроводы, эстакады, сл...
 - + Раздел 12. Устройство временных дорог
- + 30. Мосты и трубы
- + 31. Аэродромы
- + 33. Линии электропередачи
- + 34. Сооружения связи, радиовещания и телевидения

Расценки:



Поиск

По шифру По наименованию

Текст: Показать

по всем разделам включая подразделы

001. Устройство асфальтобетонных покрытий дорожек и тротуаров | Результаты поиска

Шифр	Краткое обоснование	Прямые	Зарплата	Машины	З/пл. маш.	Материалы	Мусор
ТЕР27-07-001-3		357,73	134,59	135,54	0,55	87,6	
ТЕР27-07-001-4		314,13	134,59	91,94	0,55	87,6	

Устройство асфальтобетонных покрытий дорожек и тротуаров двухслойных с укладкой асфальтобетонной смеси вручную: Верхний слой из песчаной асфальтобетонной смеси толщиной 3 см

Ед. изм.: Год расценки:

Ресурсы:

Материалы | Машины и механизмы | Трудозатраты | Состав работ | Тех. части



Наименование	Шифр	Ед. изм	Норма расхода	Баз. стоим.	Норма возврата
▶ Битум	101-9010	т	0,06	1460	0 Учетный
Смесь асфальтобетонная	410-9010	т	7,14	0	0 Неучтенный

К каждой расценке привязаны ресурсы

Существуют следующие виды ресурсов:

материалы, машины, трудозатраты,

состав работ, технические части

Закреть | Добавить

Только чтение

Классификатор: ->

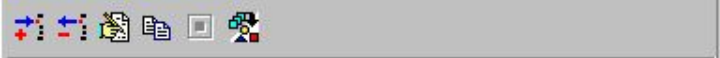

ТЕР2001

- + 15. Отделочные работы
- + 16. Трубопроводы внутренние
- + 17. Водопровод и канализация - внутренние устройств
- + 18. Отопление - внутренние устройства
- + 19. Газоснабжение - внутренние устройства
- + 20. Вентиляция и кондиционирование воздуха
- + 22. Водопровод - наружные сети
- + 23. Канализация - наружные сети
- + 24. Теплоснабжение и газопроводы - наружные сети
- + 26. Теплоизоляционные работы
- 27. Автомобильные дороги
 - + Раздел 01. Основания и покрытия из грунтов, укреплен
 - + Раздел 02. Дренажные и водосбросные устройства
 - + Раздел 03. Подготовка существующих оснований
 - + Раздел 04. Подстилающие, выравнивающие слои
 - + Раздел 05. Устройство мостовых и подзоров
 - + Раздел 06. Устройство оснований и покрытий
 - Раздел 07. Дорожки и тротуары
 - 001. Устройство асфальтобетонных покрытий дорожек и тротуаров
 - + 002. Устройство оснований под тротуары из к
 - + 003. Устройство бетонных плитных тротуаров с
 - + 004. Устройство деревянных тротуаров
 - + 005. Устройство покрытия дорожек и тротуаров
 - + 006. Устройство асфальтобетонных покрытий д
 - + 007. Устройство щебеночных дорожек и площа
 - + Раздел 08. Укрепительные полосы у краев дорож
 - + Раздел 09. Обустройство дорог
 - + Раздел 10. Приготовление материалов
 - + Раздел 11. Дороги, колесопроводы, эстакады, сл
 - + Раздел 12. Устройство временных дорог
- + 30. Мосты и трубы
- + 31. Аэродромы
- + 33. Линии электропередачи
- + 34. Сооружения связи, радиовещания и телевидения

Расценки:



Поиск

По шифру По наименованию

Текст: Показать

по всем разделам включая подразделы

001. Устройство асфальтобетонных покрытий дорожек и тротуаров | Результаты поиска

Шифр	Краткое обоснование	Прямые	Зарплата	Машины	З/пл. маш.	Материалы	Мусор
ТЕР27-07-001-3		357,73	134,59	135,54	0,55	87,6	
ТЕР27-07-001-4		314,13	134,59	91,94	0,55	87,6	

Устройство асфальтобетонных покрытий дорожек и тротуаров двухслойных с укладкой асфальтобетонной смеси вручную: Верхний слой из песчаной асфальтобетонной смеси толщиной 3 см

Ед. изм: Год расценки:

Ресурсы:

Материалы | **Машины и механизмы** | Трудозатраты | Состав работ | Тех. части



Наименование	Шифр	Ед. изм	Норма расхода	Баз. стоим.	Норма возврата
Битум	101-9010	т	0,06	1460	0 Учетный
Смесь асфальтобетонная	410-9010	т	7,14	0	0 Неучтенный

**На закладке “Материалы” представлены
учтенные и неучтенные материалы**

**Для каждого учтенного материала указана
норма расхода и базисная стоимость**

Закреть | Добавить

Только чтение

Классификатор: ->

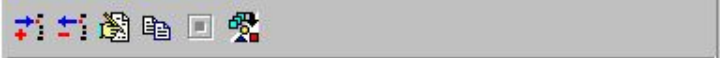

ТЕР2001

- + 15. Отделочные работы
- + 16. Трубопроводы внутренние
- + 17. Водопровод и канализация - внутренние устройств
- + 18. Отопление - внутренние устройства
- + 19. Газоснабжение - внутренние устройства
- + 20. Вентиляция и кондиционирование воздуха
- + 22. Водопровод - наружные сети
- + 23. Канализация - наружные сети
- + 24. Теплоснабжение и газопроводы - наружные сети
- + 26. Теплоизоляционные работы
- 27. Автомобильные дороги
 - + Раздел 01. Основания и покрытия из грунтов, укреплен
 - + Раздел 02. Дренажные и водосбросные устройства
 - + Раздел 03. Подготовка существующих оснований
 - + Раздел 04. Подстилающие, выравнивающие слои
 - + Раздел 05. Устройство мостовых и подзоров
 - + Раздел 06. Устройство оснований и покрытий
 - Раздел 07. Дорожки и тротуары
 - 001. Устройство асфальтобетонных покрытий дорожек и тротуаров
 - + 002. Устройство оснований под тротуары из кирпича
 - + 003. Устройство бетонных плитных тротуаров с
 - + 004. Устройство деревянных тротуаров
 - + 005. Устройство покрытия дорожек и тротуаров
 - + 006. Устройство асфальтобетонных покрытий дорожек и тротуаров
 - + 007. Устройство щебеночных дорожек и площадей
 - + Раздел 08. Укрепительные полосы у краев дорожек
 - + Раздел 09. Обустройство дорог
 - + Раздел 10. Приготовление материалов
 - + Раздел 11. Дороги, колесопроводы, эстакады, съезды
 - + Раздел 12. Устройство временных дорог
- + 30. Мосты и трубы
- + 31. Аэродромы
- + 33. Линии электропередачи
- + 34. Сооружения связи, радиовещания и телевидения

Расценки:



Поиск

По шифру По наименованию

Текст:

по всем разделам включая подразделы

001. Устройство асфальтобетонных покрытий дорожек и тротуаров | Результаты поиска

Шифр	Краткое обоснование	Прямые	Зарплата	Машины	З/пл. маш.	Материалы	Мусор
ТЕР27-07-001-3		357,73	134,59	135,54	0,55	87,6	
▶ ТЕР27-07-001-4		314,13	134,59	91,94	0,55	87,6	

Устройство асфальтобетонных покрытий дорожек и тротуаров двухслойных с укладкой асфальтобетонной смеси вручную: Верхний слой из песчаной асфальтобетонной смеси толщиной 3 см

Ед. изм.: Год расценки:

Ресурсы:

Материалы | **Машины и механизмы** | Трудозатраты | Состав работ | Тех. части



Наименование	Шифр	Ед. изм.	Баз. стоим.	Норма
▶ Краны на автомобильном ход	021141	маш.-ч	113,73	0,02
Виброплита с двигателем вн	122801	маш.-ч	109	0,81
Автомобили бортовые грузог	400001	маш.-ч	68,56	0,02

**На закладке “Машины и механизмы”
представлено строительное оборудование,
используемое при производстве работ
по выбранной расценке**

Только чтение

Классификатор: →



ТЕР2001

- 15. Отделочные работы
- 16. Трубопроводы внутренние
- 17. Водопровод и канализация - внутренние устройства
- 18. Отопление - внутренние устройства
- 19. Газоснабжение - внутренние устройства
- 20. Вентиляция и кондиционирование воздуха
- 22. Водопровод - наружные сети
- 23. Канализация - наружные сети
- 24. Теплоснабжение и газопроводы - наружные сети
- 26. Теплоизоляционные работы
- 27. Автомобильные дороги
 - Раздел 01. Основания и покрытия из грунтов, укрепление
 - Раздел 02. Дренажные и водосбросные устройства
 - Раздел 03. Подготовка существующих оснований
 - Раздел 04. Подстилающие, выравнивающие слои
 - Раздел 05. Устройство мостовых и подзоров
 - Раздел 06. Устройство оснований и покрытий
 - Раздел 07. Дорожки и тротуары
 - 001. Устройство асфальтобетонных покрытий дорожек и тротуаров
 - 002. Устройство оснований под тротуары из кирпича
 - 003. Устройство бетонных плитных тротуаров с бордюрами
 - 004. Устройство деревянных тротуаров
 - 005. Устройство покрытия дорожек и тротуаров из щебня
 - 006. Устройство асфальтобетонных покрытий дорожек и тротуаров
 - 007. Устройство щебеночных дорожек и площадок
 - Раздел 08. Укрепительные полосы у краев дорожек
 - Раздел 09. Обустройство дорог
 - Раздел 10. Приготовление материалов
 - Раздел 11. Дороги, колесопроводы, эстакады, съезды
 - Раздел 12. Устройство временных дорог
- 30. Мосты и трубы
- 31. Аэродромы
- 33. Линии электропередачи
- 34. Сооружения связи, радиовещания и телевидения

Расценки:



Поиск

По шифру По наименованию

Текст: Показать

по всем разделам включая подразделы

001. Устройство асфальтобетонных покрытий дорожек и тротуаров | Результаты поиска

Шифр	Краткое обоснование	Прямые	Зарплата	Машины	З/пл. маш.	Материалы	Мусор
ТЕР27-07-001-3		357,73	134,59	135,54	0,55	87,6	
▶ ТЕР27-07-001-4		314,13	134,59	91,94	0,55	87,6	

Устройство асфальтобетонных покрытий дорожек и тротуаров двухслойных с укладкой асфальтобетонной смеси вручную: Верхний слой из песчаной асфальтобетонной смеси толщиной 3 см

Ед. изм.: Год расценки:

Ресурсы:

Материалы | **Машины и механизмы** | Трудозатраты | Состав работ | Тех. части



Шифр	Наименование	Ед. изм.	Количество	Разряд
▶ 1	Затраты труда рабочих	чел.-ч	10,21	4
2	Трудозатраты машинистов	чел.-ч	0,04	6

На закладке “Трудозатраты” представлена трудоемкость работ по расценке

Закреть | Добавить

Только чтение

Классификатор:

ТЕР2001

- + 15. Отделочные работы
- + 16. Трубопроводы внутренние
- + 17. Водопровод и канализация - внутренние устройства
- + 18. Отопление - внутренние устройства
- + 19. Газоснабжение - внутренние устройства
- + 20. Вентиляция и кондиционирование воздуха
- + 22. Водопровод - наружные сети
- + 23. Канализация - наружные сети
- + 24. Теплоснабжение и газопроводы - наружные сети
- + 26. Теплоизоляционные работы
- 27. Автомобильные дороги
 - + Раздел 01. Основания и покрытия из грунтов, укрепление
 - + Раздел 02. Дренажные и водосбросные устройства
 - + Раздел 03. Подготовка существующих оснований
 - + Раздел 04. Подстилающие, выравнивающие слои
 - + Раздел 05. Устройство мостовых и подзоров
 - + Раздел 06. Устройство оснований и покрытий
 - Раздел 07. Дорожки и тротуары
 - 001. Устройство асфальтобетонных покрытий дорожек и тротуаров
 - + 002. Устройство оснований под тротуары из кирпича
 - + 003. Устройство бетонных плитных тротуаров с бордюром
 - + 004. Устройство деревянных тротуаров
 - + 005. Устройство покрытия дорожек и тротуаров из щебня
 - + 006. Устройство асфальтобетонных покрытий дорожек и тротуаров
 - + 007. Устройство щебеночных дорожек и площадок
 - + Раздел 08. Укрепительные полосы у краев дорожек
 - + Раздел 09. Обустройство дорог
 - + Раздел 10. Приготовление материалов
 - + Раздел 11. Дороги, колесопродовы, эстакады, съезды
 - + Раздел 12. Устройство временных дорог
- + 30. Мосты и трубы
- + 31. Аэродромы
- + 33. Линии электропередачи
- + 34. Сооружения связи, радиовещания и телевидения

Расценки:

Поиск

По шифру По наименованию

Текст:

по всем разделам включая подразделы

001. Устройство асфальтобетонных покрытий дорожек и тротуаров | Результаты поиска

Шифр	Краткое обоснование	Прямые	Зарплата	Машины	З/пл. маш.	Материалы	Мусор
ТЕР27-07-001-3		357,73	134,59	135,54	0,55	87,6	
ТЕР27-07-001-4		314,13	134,59	91,94	0,55	87,6	

Устройство асфальтобетонных покрытий дорожек и тротуаров двухслойных с укладкой асфальтобетонной смеси вручную: Верхний слой из песчаной асфальтобетонной смеси толщиной 3 см

Ед. изм.: Год расценки:

Ресурсы:

Материалы | Машины и механизмы | Трудозатраты | Состав работ | Тех. части

01. Очистка основания. 02. Смазка вяжущими разжиженными материалами стыков и мест примыканий. 03. Укладка асфальтобетонной смеси с разравниванием и уплотнением. 04. Засыпка песком. 05. Уплотнение асфальтобетонной смеси валиком. 06. Укатка асфальтобетонной

смеси катками.

На закладке "Состав работ" представлен состав работ по расценке

Только чтение

Классификатор: →



ТЕР2001

- 15. Отделочные работы
- 16. Трубопроводы внутренние
- 17. Водопровод и канализация - внутренние устройства
- 18. Отопление - внутренние устройства
- 19. Газоснабжение - внутренние устройства
- 20. Вентиляция и кондиционирование воздуха
- 22. Водопровод - наружные сети
- 23. Канализация - наружные сети
- 24. Теплоснабжение и газопроводы - наружные сети
- 26. Теплоизоляционные работы
- 27. Автомобильные дороги
 - Раздел 01. Основания и покрытия из грунтов, укрепление
 - Раздел 02. Дренажные и водосбросные устройства
 - Раздел 03. Подготовка существующих оснований
 - Раздел 04. Подстилающие, выравнивающие слои
 - Раздел 05. Устройство мостовых и подзоров
 - Раздел 06. Устройство оснований и покрытий
 - Раздел 07. Дорожки и тротуары
 - 001. Устройство асфальтобетонных покрытий дорожек и тротуаров
 - 002. Устройство оснований под тротуары из кирпича
 - 003. Устройство бетонных плитных тротуаров с бордюрами
 - 004. Устройство деревянных тротуаров
 - 005. Устройство покрытия дорожек и тротуаров из щебня
 - 006. Устройство асфальтобетонных покрытий дорожек и тротуаров
 - 007. Устройство щебеночных дорожек и площадок
 - Раздел 08. Укрепительные полосы у краев дорожек
 - Раздел 09. Обустройство дорог
 - Раздел 10. Приготовление материалов
 - Раздел 11. Дороги, колесопроводы, эстакады, съезды
 - Раздел 12. Устройство временных дорог
- 30. Мосты и трубы
- 31. Аэродромы
- 33. Линии электропередачи
- 34. Сооружения связи, радиовещания и телевидения

Расценки:



Поиск

По шифру По наименованию

Текст: Показать

по всем разделам включая подразделы

001. Устройство асфальтобетонных покрытий дорожек и тротуаров | Результаты поиска

Шифр	Краткое обоснование	Прямые	Зарплата	Машины	З/пл. маш.	Материалы	Мусор
ТЕР27-07-001-3		357,73	134,59	135,54	0,55	87,6	
▶ ТЕР27-07-001-4		314,13	134,59	91,94	0,55	87,6	

Устройство асфальтобетонных покрытий дорожек и тротуаров двухслойных с укладкой асфальтобетонной смеси вручную: Верхний слой из песчаной асфальтобетонной смеси толщиной 3 см

Ед. изм.: Год расценки:

Ресурсы:

Материалы | Машины и механизмы | Трудозатраты | Состав работ | **Тех. части**

Код коэф.	Наименование	К-прям.	К-зарп.	К-маш
▶ Т.Ч.27-3.1	Производство работ на одной половине проезжей части при систематическом движении транспорта	1	1,2	
Т.Ч.27-3.2	Наличие люков (колодцев) подземных коммуникаций более 8 до 15 шт	1	1,05	
Т.Ч.27-3.3	Наличие люков (колодцев) подземных коммуникаций более 15 до 20 шт	1	1,15	
Т.Ч.27-3.4	Наличие люков (колодцев) подземных коммуникаций более 20 шт. на 1 км	1	1,3	

На закладке “Тех. части” представлены поправочные коэффициенты, привязанные к выбранной расценке в тех. части сборника расценок

Закреть | Добавить

Только чтение

Классификатор: →



ТЕР2001

- 15. Отделочные работы
- 16. Трубопроводы внутренние
- 17. Водопровод и канализация - внутренние устройств.
- 18. Отопление - внутренние устройства
- 19. Газоснабжение - внутренние устройства
- 20. Вентиляция и кондиционирование воздуха
- 22. Водопровод - наружные сети
- 23. Канализация - наружные сети
- 24. Теплоснабжение и газопроводы - наружные сети
- 26. Теплоизоляционные работы
- 27. Автомобильные дороги
 - Раздел 01. Основания и покрытия из грунтов, укреплен...
 - Раздел 02. Дренажные и водосбросные устройства
 - Раздел 03. Подготовка существующих оснований
 - Раздел 04. Подстилающие, выравнивающие слои
 - Раздел 05. Устройство мостовых и подзоров
 - Раздел 06. Устройство оснований и покрытий
 - Раздел 07. Дорожки и тротуары
 - 001. Устройство асфальтобетонных покрытий дорожек и тротуаров
 - 002. Устройство оснований под тротуары из к...
 - 003. Устройство бетонных плитных тротуаров с...
 - 004. Устройство деревянных тротуаров
 - 005. Устройство покрытия дорожек и тротуаров
 - 006. Устройство асфальтобетонных покрытий д...
 - 007. Устройство щебеночных дорожек и площа...
 - Раздел 08. Укрепительные полосы у краев дорожк...
 - Раздел 09. Обустройство дорог
 - Раздел 10. Приготовление материалов
 - Раздел 11. Дороги, колесопродовы, эстакады, сл...
 - Раздел 12. Устройство временных дорог
- 30. Мосты и трубы
- 31. Аэродромы
- 33. Линии электропередачи
- 34. Сооружения связи, радиовещания и телевидения

Расценки:



Поиск

По шифру По наименованию

Текст: Показать

по всем разделам включая подразделы

001. Устройство асфальтобетонных покрытий дорожек и тротуаров | Результаты поиска

Шифр	Краткое обоснование	Прямые	Зарплата	Машины	З/пл. маш.	Материалы	Мусор
ТЕР27-07-001-3		357,73	134,59	135,54	0,55	87,6	
▶ ТЕР27-07-001-4		314,13	134,59	91,94	0,55	87,6	

Устройство асфальтобетонных покрытий дорожек и тротуаров двухслойных с укладкой асфальтобетонной смеси вручную: Верхний слой из песчаной асфальтобетонной смеси толщиной 3 см

Ед. изм.: Год расценки:

Ресурсы:

Материалы | Машины и механизмы | Трудозатраты | Состав работ | Тех. части

Код коэф.	Наименование	К-прям.	К-зарп.	К-маш
▶ Т.Ч.27-3.1	Производство работ на одной половине проезжей части при системат...	1	1,2	
Т.Ч.27-3.2	Наличие люков (колодцев) подземных коммуникаций более 8 до 15 шт	1	1,05	
Т.Ч.27-3.3	Наличие люков (колодцев) подземных коммуникаций более 15 до 20 ш	1	1,15	
Т.Ч.27-3.4	Наличие люков (колодцев) подземных коммуникаций более 20 шт. на 1	1	1,3	

Для добавления расценки в смету нажмите кнопку “Добавить”

Закреть | **Добавить**

Только чтение

СОГЛАСОВАНО

УТВЕРЖДАЮ

Смета в сумме:

Смету в сумме _____руб

Объем работ по расценке указывается в соответствующей графе

СМЕТА №

№ п/п	Шифр и номер позиции норматива	Наименование работ и затрат	Количество ед. изм.	Стоимость на единицу, руб.			Общая стоимость, руб.			
				Всего	Эксп. машин	Материалы	Всего	Основной зарплаты	Эксп. машин	Материалы
№1 <Нет раздела>										
1	2	3	4	5	6	7	8	9	10	11
1	ТЕР27-07-001-4	Устройство асфальтобетонных покрытий дорожек и тротуаров двухслойных с укладкой асфальтобетонной смеси вручную: Верхний слой из песчаной асфальтобетонной смеси толщиной 3 см	0	314,13	91,94	87,6	0	0	0	0
			100 м2	134,59	0,55				0	
1.1	410-9010	Смесь асфальтобетонная	0 т			0				0

ИТОГО:

0 0 0 0 0

СОСТАВИЛ

ПРОВЕРИЛ

Структура | Строки | Свойства | Расчеты

СОГЛАСОВАНО

УТВЕРЖДАЮ

Смета в сумме:

Смету в сумме _____руб

Как только объем указан, программа
СМЕТА №
 автоматически пересчитывает смету

№ п/п	Шифр и номер позиции норматива	Наименование работ и затрат	Количество ед. изм.	Стоимость на единицу, руб.			Общая стоимость, руб.			
				Всего	Эксп. машин	Материалы	Всего	Основной зарплаты	Эксп. машин	Материалы
№1 <Нет раздела>										
1	2	3	4	5	6	7	8	9	10	11
1	ТЕР27-07-001-4	Устройство асфальтобетонных покрытий дорожек и тротуаров двухслойных с укладкой асфальтобетонной смеси вручную: Верхний слой из песчаной асфальтобетонной смеси толщиной 3 см	2,5	314,13	91,94	87,6	0	0	0	0
			100 м2	134,59	0,55				0	
1.1	410-9010	Смесь асфальтобетонная	0 т			0				0
ИТОГО:							0	0	0	0

СОСТАВИЛ

ПРОВЕРИЛ

Структура | Строки | Свойства | Расчеты

Смета1
Автограница

Структура Строки
Свойства Расчеты

СОГЛАСОВАНО УТВЕРЖДАЮ

Смета в сумме: 785,33 руб Смету в сумме _____руб

СМЕТА №

№ п/п	Шифр и номер позиции норматива	Наименование работ и затрат	Количество ед. изм.	Стоимость на единицу, руб			Общая стоимость, руб.			
				Всего	Эксп. машин	Материалы	Всего	Основной зарплаты	Эксп. машин	Материалы
№1 <Нет раздела>										
1	2	3	4	5	6	7	8	9	10	11
1	ТЕР27-07-001-4	Устройство асфальтобетонных покрытий дорожек и тротуаров двухслойных с укладкой асфальтобетонной смеси вручную: Верхний слой из песчаной асфальтобетонной смеси толщиной 3 см	2,5	314,13	91,94	87,6	785,33	336,48	229,85	219
			100 м2	134,59	0,55				1,38	
1.1	410-9010	Смесь асфальтобетонная	17,85			0				0
ИТОГО:							785,33	336,48	229,85	219
									1,38	

СОСТАВИЛ _____

ПРОВЕРИЛ _____

СОГЛАСОВАНО

УТВЕРЖДАЮ

Смета в сумме: 785,33 руб

Смету в сумме _____руб

**Если в расценке есть неучтенные материалы,
программа автоматически подберет цены из
СМЕТА №
базы данных средних сметных цен**

№ п/п	Шифр и номер позиции норматива	Наименование работ и затрат	Количество ед. изм.	Стоимость на единицу, руб			Общая стоимость, руб.				
				Всего	Экспл. машин	Материалы	Всего	Основной зарплаты	Экспл. машин	Материалы	
											Основной зарплаты
№1 <Нет раздела>											
1	2	3	4	5	6	7	8	9	10	11	
1	ТЕР27-07-001-4	Устройство асфальтобетонных покрытий дорожек и тротуаров двухслойных с укладкой асфальтобетонной смеси вручную: Верхний слой из песчаной асфальтобетонной смеси толщиной 3 см	2,5	314,13	91,94	87,6	785,33	336,48	229,85	219	
			100 м2	134,59	0,55				1,38		
1.1	410-9010	Смесь асфальтобетонная	17,85		7,14	0				0	
			т								
ИТОГО:							785,33	336,48	229,85	219	1,38

СОСТАВИЛ

ПРОВЕРИЛ

- Структура
- Свойства
- Строки
- Расчеты

СОГЛАСОВАНО

УТВЕРЖДАЮ

Смета в сумме: 785,33 руб

Смету в сумме _____руб

Но в нашем примере материал “Смесь асфальтобетонная” бывает нескольких видов, поэтому программа не подобрала к нему цену

СМЕТА №

№ п/п	Шифр и номер позиции норматива	Наименование работ и затрат	Количество ед. изм.	Стоимость на единицу, руб			Общая стоимость, руб.			
				Всего	Эксп. машин	Материалы	Всего	Основной зарплаты	Эксп. машин	Материалы
№1 <Нет раздела>										
1	2	3	4	5	6	7	8	9	10	11
1	ТЕР27-07-001-4	Устройство асфальтобетонных покрытий дорожек и тротуаров двухслойных с укладкой асфальтобетонной смеси вручную: Верхний слой из песчаной асфальтобетонной смеси толщиной 3 см	2,5	314,13	91,94	87,6	785,33	336,48	229,85	219
			100 м2	134,59	0,55				1,38	
1.1	410-9010	Смесь асфальтобетонная	17,85		7,14	0				0
			т							
ИТОГО:							785,33	336,48	229,85	219
										1,38

СОСТАВИЛ

ПРОВЕРИЛ

Структура | Строки | Свойства | Расчеты

Смета1
Автотрасса

Структура | Строки
Свойства | Расчеты

СОГЛАСОВАНО УТВЕРЖДАЮ

Смета в сумме: 785,33 руб Смету в сумме _____руб

СМЕТА № Укажем сметную цену самостоятельно

№ п/п	Шифр и номер позиции норматива	Наименование работ и затрат	Количество ед. изм.	Стоимость на единицу, руб			Общая стоимость, руб.			
				Всего	Экспл. машин	Материалы	Всего	Основной зарплаты	Экспл. машин	Материалы
№1 <Нет раздела>										
1	2	3	4	5	6	7	8	9	10	11
1	ТЕР27-07-001-4	Устройство асфальтобетонных покрытий дорожек и тротуаров двухслойных с укладкой асфальтобетонной смеси вручную: Верхний слой из песчаной асфальтобетонной смеси толщиной 3 см	2,5	314,13	91,94	87,6	785,33	336,48	229,85	219
			100 м2	134,59	0,55				1,38	
1.1	410-9010	Смесь асфальтобетонная	17,85 т		7,14	0				0
ИТОГО:							785,33	336,48	229,85	219
									1,38	

СОСТАВИЛ
ПРОВЕРИЛ

Смета1
Автотрасса

Структура | Строки
Свойства | Расчеты

СОГЛАСОВАНО УТВЕРЖДАЮ

Смета в сумме: 785,33 руб Смету в сумме _____руб

При этом программа автоматически
СМЕТА №
пересчитывает неучтенный материал

№ п/п	Шифр и номер позиции норматива	Наименование работ и затрат	Количество ед. изм.	Стоимость на единицу, руб			Общая стоимость, руб.			
				Всего	Эксп. машин	Материалы	Всего	Основной зарплаты	Эксп. машин	Материалы
№1 <Нет раздела>										
1	2	3	4	5	6	7	8	9	10	11
1	ТЕР27-07-001-4	Устройство асфальтобетонных покрытий дорожек и тротуаров двухслойных с укладкой асфальтобетонной смеси вручную: Верхний слой из песчаной асфальтобетонной смеси толщиной 3 см	2,5	314,13	91,94	87,6	785,33	336,48	229,85	219
			100 м2	134,59	0,55				1,38	
1.1	410-9010	Смесь асфальтобетонная	17,85		7,14	1057				0
			т							
ИТОГО:							785,33	336,48	229,85	219
									1,38	

СОСТАВИЛ
ПРОВЕРИЛ

Смета1
Автограница

Структура | Строки
Свойства | Расчеты

СОГЛАСОВАНО УТВЕРЖДАЮ

Смета в сумме: 785,33 руб Смету в сумме _____руб

СМЕТА №

№ п/п	Шифр и номер позиции норматива	Наименование работ и затрат	Количество ед. изм.	Стоимость на единицу, руб			Общая стоимость, руб.				
				Всего	Эксп. машин	Материалы	Всего	Основной зарплаты	Эксп. машин	Материалы	
											Основной зарплаты
№1 <Нет раздела>											
1	2	3	4	5	6	7	8	9	10	11	
1	ТЕР27-07-001-4	Устройство асфальтобетонных покрытий дорожек и тротуаров двухслойных с укладкой асфальтобетонной смеси вручную: Верхний слой из песчаной асфальтобетонной смеси толщиной 3 см	2,5	314,13	91,94	87,6	785,33	336,48	229,85	219	
			100 м2	134,59	0,55				1,38		
1.1	410-9010	Смесь асфальтобетонная	17,85		7,14	1057				18867,45	
			т								
ИТОГО:							785,33	336,48	229,85	219	1,38

СОСТАВИЛ
ПРОВЕРИЛ

СОГЛАСОВАНО

УТВЕРЖДАЮ

Смета в сумме: 785,33 руб

Смету в сумме _____руб

Добавим еще одну расценку другим способом

СМЕТА №

№ п/п	Шифр и номер позиции норматива	Наименование работ и затрат	Количество ед. изм.	Стоимость на единицу, руб			Общая стоимость, руб.			
				Всего	Эксп. машин	Материалы	Всего	Основной зарплаты	Эксп. машин	Материалы
№1 <Нет раздела>										
1	2	3	4	5	6	7	8	9	10	11
1	ТЕР27-07-001-4	Устройство асфальтобетонных покрытий дорожек и тротуаров двухслойных с укладкой асфальтобетонной смеси вручную: Верхний слой из песчаной асфальтобетонной смеси толщиной 3 см	2,5	314,13	91,94	87,6	785,33	336,48	229,85	219
			100 м2	134,59	0,55				1,38	
1.1	410-9010	Смесь асфальтобетонная	17,85		7,14	1057				18867,45
			т							
ИТОГО:							785,33	336,48	229,85	219
									1,38	

Щелкните левой кнопкой мыши по строке "Итого"

СОСТАВИЛ
ПРОВЕРИЛ

СОГЛАСОВАНО

УТВЕРЖДАЮ

Смета в сумме: 785,33 руб

Смету в сумме _____руб

СМЕТА №

№ п/п	Шифр и номер позиции норматива	Наименование работ и затрат	Количество ед. изм.	Стоимость на единицу, руб			Общая стоимость, руб.			
				Всего	Экспл. машин	Материалы	Всего	Основной зарплаты	Экспл. машин	Материалы
№1 <Нет раздела>										
1	2	3	4	5	6	7	8	9	10	11
1	ТЕР27-07-001-4	Устройство асфальтобетонных покрытий дорожек и тротуаров двухслойных с укладкой асфальтобетонной смеси вручную: Верхний слой из песчаной асфальтобетонной смеси толщиной 3 см	2,5	314,13	91,94	87,6	785,33	336,48	229,85	219
			100 м2	134,59	0,55				1,38	
1.1	410-9010	Смесь асфальтобетонная	17,85			1057				18867,45
ИТОГО:							785,33	336,48	229,85	219
									1,38	

Перейдем на вкладку “Строки” в “Конструкторе документов”

СОСТАВИЛ
ПРОВЕРИЛ

- Структура
- Строки**
- Свойства
- Расчеты

СОГЛАСОВАНО

УТВЕРЖДАЮ

Смета в сумме: 785,33 руб

Смету в сумме _____руб

На вкладке “Строки” автоматически отображаются типы строк, которые можно добавить в смету

СМЕТА №

№ п/п	Шифр и номер позиции норматива	Наименование работ и затрат	Количество ед. изм.	Стоимость на единицу, руб			Общая стоимость, руб.			
				Всего	Эксп. машин	Материалы	Всего	Основной зарплаты	Эксп. машин	Материалы
№1 <Нет раздела>										
1	2	3	4	5	6	7	8	9	10	11
1	ТЕР27-07-001-4	Устройство асфальтобетонных покрытий дорожек и тротуаров двухслойных с укладкой асфальтобетонной смеси вручную: Верхний слой из песчаной асфальтобетонной смеси толщиной 3 см	2,5	314,13	91,94	87,6	785,33	336,48	229,85	219
			100 м2	134,59	0,55				1,38	
1.1	410-9010	Смесь асфальтобетонная	17,85			1057				18867,45
ИТОГО:							785,33	336,48	229,85	219
									1,38	

СОСТАВИЛ

ПРОВЕРИЛ

- Расчет таблицы э...
- Расчет таблицы э...
- Расчет перехода в...
- Расчет таблицы э...
- Расчет таблицы э...
- Расчет таблиц...
- [012] Авторасцен...
- [012] Возврат ма...
- [012] Дополните...
- [012] Заголовок...
- [012] **Итого**
- [012] Итого возв...
- [012] Коэффицие...
- [012] Коэффицие...
- [012] Материал
- [012] Машина
- [012] Название р...
- [012] Перевозка
- [012] Погрузка
- [012] Подзаголо...
- [012] Пустая рас...
- [012] Пустая стр...
- [012] Разгрузка
- [012] Расценка
- [012] Ресурс
- [012] Текст
- Расчет таблицы э...
- Расчет таблицы э...
- Расчет таблицы э...
- Расчет ресурсной...
- Заголовок (оборуд...
- Расчет таблицы не...
- Разделитель смет...
- Заголовок сметы...

СОГЛАСОВАНО

УТВЕРЖДАЮ

Смета в сумме:

785,33 руб

Смету в сумме

_____руб

Выберем строку “Авторасценка” “Авторасценка” используется, когда известен шифр необходимой расценки

Щелкните дважды мышкой по строке “Авторасценка”

№ п/п	Шифр и номер позиции норматива	Наименование работ и затрат	Количество ед. изм.	Стоимость на единицу, руб			Общая стоимость, руб.			
				Всего	Экспл. машин	Материалы	Всего	Основной зарплаты	Экспл. машин	Материалы
№1 <Нет раздела>										
1	2	3	4	5	6	7	8	9	10	11
1	ТЕР27-07-001-4	Устройство асфальтобетонных покрытий дорожек и тротуаров двухслойных с укладкой асфальтобетонной смеси вручную: Верхний слой из песчаной асфальтобетонной смеси толщиной 3 см	2,5	314,13	91,94	87,6	785,33	336,48	229,85	219
			100 м2	134,59	0,55				1,38	
1.1	410-9010	Смесь асфальтобетонная	17,85			1057				18867,45
ИТОГО:							785,33	336,48	229,85	219
									1,38	

СОСТАВИЛ

ПРОВЕРИЛ

СОГЛАСОВАНО

УТВЕРЖДАЮ

Смета в сумме:

785,33 руб

Смету в сумме

руб

Выберем строку “Авторасценка”
“Авторасценка” используется, когда
известен шифр необходимой расценки

Щелкните дважды мышкой по строке “Авторасценка”

- Расчет таблицы э...
- Расчет таблицы э...
- Расчет перехода в...
- Расчет таблицы э...
- Расчет таблицы э...
- Расчет таблиц...
- [012] Авторасце...
- [012] Авторасценка
- [012] Дополните...
- [012] Заголовок
- [012] Итого
- [012] Итого возв...
- [012] Коэффицие...
- [012] Коэффицие...
- [012] Материал
- [012] Машина
- [012] Название р...
- [012] Перевозка
- [012] Погрузка
- [012] Подзаголов...
- [012] Пустая рас...
- [012] Пустая стр...
- [012] Разгрузка
- [012] Расценка
- [012] Ресурс
- [012] Текст
- Расчет таблицы э...
- Расчет таблицы э...
- Расчет таблицы э...
- Расчет ресурсной
- Заголовок (оборуд...
- Расчет таблицы не...
- Разделитель смет...
- Заголовок сметы

№ п/п	Шифр и номер позиции норматива	Наименование работ и затрат	Кол-во ед. изм.	Стоимость на единицу, руб			Общая стоимость, руб.			
				Всего	Экспл. машин	Материалы	Всего	Основной зарплаты	Экспл. машин	Материалы
№1 <Нет раздела>										
1	2	3	4	5	6	7	8	9	10	11
1	ТЕР27-07-001-4	Устройство асфальтобетонных покрытий дорожек и тротуаров двухслойных с укладкой асфальтобетонной смеси вручную: Верхний слой из песчаной асфальтобетонной смеси толщиной 3 см	2,5	314,13	91,94	87,6	785,33	336,48	229,85	219
			100 м2	134,59	0,55				1,38	
1.1	410-9010	Смесь асфальтобетонная	17,85			1057				18867,45
ИТОГО:							785,33	336,48	229,85	219
									1,38	

СОСТАВИЛ

ПРОВЕРИЛ

- Структура
- Строки
- Свойства
- Расчеты

СОГЛАСОВАНО

УТВЕРЖДАЮ

Смета в сумме: 785,33 руб

Смету в сумме _____руб

СМЕТА №

№ п/п	Шифр и номер позиции норматива	Наименование работ и затрат	Количество ед. изм.	Стоимость на единицу, руб			Общая стоимость, руб.				
				Всего	Эксп. машин	Материалы	Всего	Основной зарплаты	Эксп. машин	Материалы	
											Основной зарплаты
№1 <Нет раздела>											
1	2	3	4	5	6	7	8	9	10	11	
1	ТЕР27-07-001-4	Устройство асфальтобетонных покрытий дорожек и тротуаров двухслойных с укладкой асфальтобетонной смеси крупную: Верхний слой из песчаной асфальтобетонной смеси толщиной 3 см	2,5	314,13	91,94	87,6	785,33	336,48	229,85	219	
			100 м2	134,59	0,55				1,38		
1.1	410-9010	Смесь асфальтобетонная	17,85			1057				18867,45	
ИТОГО:							785,33	336,48	229,85	219	
									1,38		

СОСТАВИЛ

ПРОВЕРИЛ

- Расчет таблицы э...
- Расчет таблицы э...
- Расчет перехода в...
- Расчет таблицы э...
- Расчет таблицы э...
- Расчет таблиць
- [012] Авторасцен
- [012] Возврат ма
- [012] Дополни...
- [012] Заголовк...
- [012] Итого
- [012] Итого возв
- [012] Коэффицие
- [012] Коэффицие
- [012] Материал
- [012] Машина
- [012] Название р
- [012] Перевозка
- [012] Погрузка
- [012] Подзаголов
- [012] Пустая рас
- [012] Пустая стр
- [012] Разгрузка
- [012] Расценка
- [012] Ресурс
- [012] Текст
- Расчет таблицы э...
- Расчет таблицы э...
- Расчет таблицы э...
- Расчет ресурсной
- Заголовок (оборуд
- Расчет таблицы не
- Разделитель смет
- Заголовок сметы

Структура [02] Строки
Свойства [02] Расчеты

СОГЛАСОВАНО

УТВЕРЖДАЮ

Смета в сумме:

785,33 руб

Смету в сумме _____руб

Создана пустая строка

В графе 2 указывается шифр требуемой расценки

СМЕТА №

Щелкните мышкой в графе шифр

№ п/п	Шифр и номер позиции норматива	Наименование работ и затрат	Количество ед. изм.	Стоимость на единицу, руб			Общая стоимость, руб.			
				Всего	Экспл. машин	Материалы	Всего	Основной зарплаты	Экспл. машин	Материалы
№1 <Нет раздела>										
1	2	3	4	5	6	7	8	9	10	11
1	ТЕР27-07-001-4	Устройство асфальтобетонных покрытий дорожек и тротуаров двухслойных с укладкой асфальтобетонной смеси вручную. Верхний слой из песчаной асфальтобетонной смеси толщиной 3 см	2,5	314,13	91,94	87,6	785,33	336,48	229,85	219
			100 м2	134,59	0,55				1,38	
1.1	410-9010	Смесь асфальтобетонная	17,85			1057				18867,45
2			0	0	0	0	0	0	0	0
					0	0			0	
ИТОГО:							785,33	336,48	229,85	219
									1,38	

ИТОГО:

785,33 336,48 229,85 219

1,38

- Структура
- Строки
- Свойства
- Расчеты

- Расчет таблицы э...
- Расчет таблицы э...
- Расчет перехода в...
- Расчет таблицы э...
- Расчет таблицы э...
- Расчет таблиць...
- [012] Авторасц...
- [012] Возврат ма...
- [012] Дополни...
- [012] Заголовк...
- [012] Итого
- [012] Итого возв...
- [012] Коэффицие...
- [012] Коэффицие...
- [012] Материал
- [012] Машина
- [012] Название р...
- [012] Перевозка
- [012] Погрузка
- [012] Подзаголов...
- [012] Пустая рас...
- [012] Пустая стр...
- [012] Разгрузка
- [012] Расценка
- [012] Ресурс
- [012] Текст
- Расчет таблицы э...
- Расчет таблицы э...
- Расчет таблицы э...
- Расчет ресурсной...
- Заголовок (оборуд...
- Расчет таблицы не...
- Разделитель смет...
- Заголовок сметы...

СОГЛАСОВАНО

УТВЕРЖДАЮ

Смета в сумме: 785,33 руб

Смету в сумме _____руб

СМЕТА №

№ п/п	Шифр и номер позиции норматива	Наименование работ и затрат	Количество ед. изм.	Стоимость на единицу, руб			Общая стоимость, руб.			
				Всего	Экспл. машин	Материалы	Всего	Основной зарплаты	Экспл. машин	Материалы
№1 <Нет раздела>										
1	2	3	4	5	6	7	8	9	10	11
1	ТЕР27-07-001-4	Устройство асфальтобетонных покрытий дорожек и тротуаров двухслойных с укладкой асфальтобетонной смеси крупную: Верхний слой из песчаной асфальтобетонной смеси толщиной 3 см	2,5	314,13	91,94	87,6	785,33	336,48	229,85	219
			100 м2	134,59	0,55				1,38	
1.1	410-9010	Смесь асфальтобетонная	17,85			1057				18867,45
2			0	0	0	0	0	0	0	0
				0	0				0	
ИТОГО:							785,33	336,48	229,85	219
									1,38	

СОГЛАСОВАНО

УТВЕРЖДАЮ

Смета в сумме: 785,33 руб

Смету в сумме _____руб

Указав шифр, щелкните мышкой в любом месте рабочей области

СМЕТА №

№ п/п	Шифр и номер позиции норматива	Наименование работ и затрат	Количество ед. изм.	Стоимость на единицу, руб			Общая стоимость, руб.			
				Всего	Экспл. машин	Материалы	Всего	Основной зарплаты	Экспл. машин	Материалы
№1 <Нет раздела>										
1	2	3	4	5	6	7	8	9	10	11
1	ТЕР27-07-001-4	Устройство асфальтобетонных покрытий дорожек и тротуаров двухслойных с укладкой асфальтобетонной смеси вручную: Верхний слой из песчаной асфальтобетонной смеси толщиной 3 см	2,5	314,13	91,94	87,6	785,33	336,48	229,85	219
			100 м2	134,59	0,55				1,38	
1.1	410-9010	Смесь асфальтобетонная	17,85			1057				18867,45
2	ТЕР27-09-037-1		0	0	0	0	0	0	0	0
				0	0				0	
ИТОГО:							785,33	336,48	229,85	219
									1,38	

- Расчет таблицы э...
- Расчет таблицы э...
- Расчет перехода в...
- Расчет таблицы э...
- Расчет таблицы э...
- Расчет таблиць...
- ✓ [012] Авторасц...
- ✓ [012] Возврат ма...
- ✓ [012] Дополните...
- ✓ [012] Заголовок
- ✓ [012] Итого
- ✓ [012] Итого возв...
- ✓ [012] Коэффицие...
- ✓ [012] Коэффицие...
- ✓ [012] Материал
- ✓ [012] Машина
- ✓ [012] Название р...
- ✓ [012] Перевозка
- ✓ [012] Погрузка
- ✓ [012] Подзаголов...
- ✓ [012] Пустая рас...
- ✓ [012] Пустая стр...
- ✓ [012] Разгрузка
- ✓ [012] Расценка
- ✓ [012] Ресурс
- ✓ [012] Текст
- Расчет таблицы э...
- Расчет таблицы э...
- Расчет таблицы э...
- Расчет ресурсной
- Заголовок (оборуд...
- Расчет таблицы не...
- Разделитель смет...
- Заголовок сметы

Структура Строки
 Свойства Расчеты

СОГЛАСОВАНО

УТВЕРЖДАЮ

Смета в сумме: 785,33 руб. Смету в сумме: _____ руб.

К данной расценке соотнесены коэффициенты технических частей, занесенные в Сметно-нормативную базу

Выбор коэффициентов тех. частей

Т...	Наименование		№ п/п	Наименование
T	Производство работ на одной	➔		
T	Наличие люков (колодцев) по	➔		
T	Наличие люков (колодцев) по	➔		
T	Наличие люков (колодцев) по	➔		
T	При производстве работ без	➔		
T	При производстве работ на в	➔		
T	При производстве работ на в	➔		
T	При работе в местах прохода	➔		

№ п/п	Шифр и номер позиции норматива	Общая стоимость, руб.	Общая стоимость, руб.			
			Всего	Основной зарплаты	Эксп. машин	Материалы
7	8	9	10	11		
1	ТЕР27-07-001-4	87,6	785,33	336,48	229,85	219
1.1	410-9010 Смесь асфальтобетонная	100 м2	134,59	0,55	1,38	
2	ТЕР27-09-037-1	17,85 т	0	0	0	18867,45
ИТОГО:			785,33	336,48	229,85	219
					1,38	

- ➔ Расчет таблицы э...
- ➔ Расчет таблицы э...
- ➔ Расчет перехода в...
- ➔ Расчет таблицы э...
- ➔ Расчет таблицы э...
- ➔ Расчет таблиц...
- ➔ Авторасс...
- ➔ Возврат ма...
- ➔ Дополните...
- ➔ Заголовок...
- ➔ Итого
- ➔ Итого возв...
- ➔ Коэффицие...
- ➔ Коэффицие...
- ➔ Материал
- ➔ Машина
- ➔ Название р...
- ➔ Перевозка
- ➔ Погрузка
- ➔ Подзаголов...
- ➔ Пустая рас...
- ➔ Пустая стр...
- ➔ Разгрузка
- ➔ Расценка
- ➔ Ресурс
- ➔ Текст
- ➔ Расчет таблицы э...
- ➔ Расчет таблицы э...
- ➔ Расчет таблицы э...
- ➔ Расчет ресурсной
- ➔ Заголовок (оборуд...
- ➔ Расчет таблицы н...
- ➔ Разделитель смет...
- ➔ Заголовок сметы...

СОГЛАСОВАНО

УТВЕРЖДАЮ

Смета в сумме: 785,33 руб

Смету в сумме _____руб

Открылось окно с коэффициентами технических частей

- Расчет таблицы э...
- Расчет таблицы э...
- Расчет перехода в...
- Расчет таблицы э...
- Расчет таблицы э...
- Расчет таблиц...
- [012] Авторасц...
- [012] Возврат ма...
- [012] Дополни...
- [012] Заголовк...
- [012] Итого
- [012] Итого возв...
- [012] Коэффицие...
- [012] Коэффицие...
- [012] Материал
- [012] Машина
- [012] Название р...
- [012] Перевозка
- [012] Погрузка
- [012] Подзаголов...
- [012] Пустая рас...
- [012] Пустая стр...
- [012] Разгрузка
- [012] Расценка
- [012] Ресурс
- [012] Текст
- Расчет таблицы э...
- Расчет таблицы э...
- Расчет таблицы э...
- Расчет ресурсной...
- Заголовок (оборуд...
- Расчет таблицы не...
- Разделитель смет...
- Заголовок сметы...

Выбор коэффициентов тех.частей

Т...	Наименование		№ п/п	Наименование
T	Производство работ на одной	➤		
T	Наличие люков (колодцев) по	➤		
T	Наличие люков (колодцев) по	➤		
T	Наличие люков (колодцев) по	➤		
T	При производстве работ без	➤		
T	При производстве работ на в	➤		
T	При производстве работ на в	➤		
T	При работе в местах прохода	➤		

№ п/п	Шифр и номер позиции норматива	Общая стоимость, руб.	Общая стоимость, руб.			
			Всего	Основной зарплаты	Эксп. машин	Материалы
7	8	9	10	11		
1	ТЕР27-07-001-4	87,6	785,33	336,48	229,85	219
1.1	410-9010 Смесь асфальтобетонная	100 м2	134,59	0,55	1,38	
2	ТЕР27-09-037-1	17,85 т	1057			18867,45
ИТОГО:			785,33	336,48	229,85	219
						1,38

СОГЛАСОВАНО

УТВЕРЖДАЮ

Смета в сумме: 785,33 руб. Смету в сумме: _____ руб.

Выберем коэффициент “При работе в местах прохода коммуникаций электроснабжения”

Выбор коэффициентов тех.частей

№	Наименование	№ п/п	Наименование
T	Производство работ на одной		
T	Наличие люков (колодцев) по		
T	Наличие люков (колодцев) по		
T	При производстве работ без		
T	При производстве работ на в		
T	При производстве работ на в		
T	При работе в местах прохода		

При работе в местах прохода коммуникаций электроснабжения
Кзп=1,2; Кэмм=1,2; Кзпм=1,2; Ктзт=1,2; Ктзтм=1,2

OK Отмена

№ п/п	Шифр и номер позиции норматива	Общая стоимость, руб.	Общая стоимость, руб.				
			Всего	Основной заработной платы	Эксп. машин	Материалы	
1	2		7	8	9	10	11
1	ТЕР27-07-001-4	87,6	785,33	336,48	229,85		219
1.1	410-9010 Смесь асфальтобетонная	1057			1,38		18867,45
2	ТЕР27-09-037-1	0	0	0	0	0	0
ИТОГО:		785,33	336,48	229,85		219	

- Расчет таблицы э...
- Расчет таблицы э...
- Расчет перехода в...
- Расчет таблицы э...
- Расчет таблицы э...
- Расчет таблиць...
- Авторасс...
- Возврат ма...
- Дополните...
- Заголовок...
- Итого
- Итого возв...
- Козфицие...
- Козфицие...
- Материал
- Машина
- Название р...
- Перевозка
- Погрузка
- Подзаголо...
- Пустая рас...
- Пустая стр...
- Разгрузка
- Расценка
- Ресурс
- Текст
- Расчет таблицы э...
- Расчет таблицы э...
- Расчет таблицы э...
- Расчет ресурсной
- Заголовок (оборуд...
- Расчет таблицы не...
- Разделитель смет...
- Заголовок сметы...

СОГЛАСОВАНО

УТВЕРЖДАЮ

Смета в сумме: 785,33 руб

Смету в сумме _____руб

Нажмите кнопку "Добавить"

- Расчет таблицы э...
- Расчет таблицы э...
- Расчет перехода в...
- Расчет таблицы э...
- Расчет таблицы э...
- Расчет таблиц...
- ▼ [012] Авторасс...
- ▼ [012] Возврат ма...
- ▼ [012] Дополни...
- ▼ [012] Заголовк...
- ▼ [012] Итого
- ▼ [012] Итого возв...
- ▼ [012] Коз фицие...
- ▼ [012] Коз фицие...
- ▼ [012] Материал
- ▼ [012] Машина
- ▼ [012] Название р...
- ▼ [012] Перевозка
- ▼ [012] Погрузка
- ▼ [012] Подзаголов...
- ▼ [012] Пустая рас...
- ▼ [012] Пустая стр...
- ▼ [012] Разгрузка
- ▼ [012] Расценка
- ▼ [012] Ресурс
- ▼ [012] Текст
- Расчет таблицы э...
- Расчет таблицы э...
- Расчет таблицы э...
- Расчет ресурсной
- Заголовок (оборуд...
- Расчет таблицы не...
- Разделитель смет...
- Заголовок сметы

Выбор коэффицентов тех.частей

T...	Наименование	N° п/п	Наименование
T	Производство работ на одной		
T	Наличие люков (колодцев) по		
T	Наличие люков (колодцев) по		
T	Наличие люков (колодцев) по		
T	При производстве работ без		
T	При производстве работ на в		
T	При производстве работ на в		
T	При работе в местах прохода		

OK Отмена

№ п/п	Шифр и номер позиции норматива	Общая стоимость, руб.	Общая стоимость, руб.			
			Всего	Основной зарплаты	Эксп. машин	Материалы
7	8	9	10	11		
1	ТЕР27-07-001-4	87,6	785,33	336,48	229,85	219
1.1	410-9010 Смесь асфальтобетонная	100 м2	134,59	0,55	1,38	
2	ТЕР27-09-037-1	17,85 т	1057			18867,45
ИТОГО:			785,33	336,48	229,85	219
					1,38	

СОГЛАСОВАНО

УТВЕРЖДАЮ

Смета в сумме: 785,33 руб

Смету в сумме _____руб

Нажмите кнопку “Добавить”

Выбор коэффициентов тех.частей

№ п/п	Наименование	№ п/п	Наименование
T	Производство работ на одной		
T	Наличие люков (колодцев) по		
T	Наличие люков (колодцев) по		
T	Наличие люков (колодцев) по		
T	При производстве работ без		
T	При производстве работ на в		
T	При производстве работ на в		
T	При работе в местах прохода		

Кнопка «Добавить» выделена красной рамкой и указателем.

№ п/п	Шифр и номер позиции норматива	Общая стоимость, руб.	Общая стоимость, руб.				
			Всего	Основной заработной платы	Эксп. машин	Материалы	
1	2		7	8	9	10	11
1	ТЕР27-07-001-4	87,6	785,33	336,48	229,85		219
1.1	410-9010	100 м2	134,59	0,55		1,38	
		17,85 т					18867,45
2	ТЕР27-09-037-1	0	0	0	0	0	0
ИТОГО:			785,33	336,48	229,85		219

ИТОГО:

785,33 336,48 229,85 219

1,38

СОГЛАСОВАНО

УТВЕРЖДАЮ

Смета в сумме:

785,33 руб

Смету в сумме _____руб

Нажмите кнопку "OK"

Выбор коэффициентов тех.частей

№ п/п	Наименование
1	При работе в местах прохода

OK Отмена

№ п/п	Шифр и номер позиции норматива	Наименование	Единица измерения	Количество	Цена	Сумма	Общая стоимость, руб.			
							Всего	Основной заработной платы	Эксп. машин	Материалы
1	2									
1	ТЕР27-07-001-4	Устройство...								
1.1	410-9010	Смесь асфальтобетонная	100 м2	134,59	0,55				1,38	
2	ТЕР27-09-037-1		т	17,85		1057				18867,45
ИТОГО:						785,33	336,48	229,85		219

- Расчет таблицы э...
- Расчет таблицы э...
- Расчет перехода в...
- Расчет таблицы э...
- Расчет таблицы э...
- Расчет таблиц...
- Авторасц...
- Возврат ма...
- Дополните...
- Заголовок...
- Итого
- Итого возв...
- Коз фицие...
- Коз фицие...
- Материал
- Машина
- Название р...
- Перевозка
- Погрузка
- Подзаголов...
- Пустая рас...
- Пустая стр...
- Разгрузка
- Расценка
- Ресурс
- Текст
- Расчет таблицы э...
- Расчет таблицы э...
- Расчет таблицы э...
- Расчет ресурсной
- Заголовок (оборуд...
- Расчет таблицы не...
- Разделитель смет...
- Заголовок сметы...

- Расчет таблицы э
 - Расчет таблицы э
 - Расчет перехода в
 - Расчет таблицы э
 - Расчет таблицы э
 - Расчет таблиц
 - [012] Авторасц
 - [012] Возврат ма
 - [012] Дополни
 - [012] Заголовк
 - [012] Итого
 - [012] Итого воз
 - [012] Коэффицие
 - [012] Коэффицие
 - [012] Материал
 - [012] Машина
 - [012] Название р
 - [012] Перевозка
 - [012] Погрузка
 - [012] Подзаголо
 - [012] Пустая рас
 - [012] Пустая стр
 - [012] Разгрузка
 - [012] Расценка
 - [012] Ресурс
 - [012] Текст
 - Расчет таблицы э
 - Расчет таблицы э
 - Расчет таблицы э
 - Расчет ресурсной
 - Заголовок (оборуд
 - Расчет таблицы не
 - Разделитель смет
 - Заголовок сметы
- Структура [012] Строки
- Свойства Расчеты

№ п/п	Шифр и номер позиции норматива	Наименование работ и затрат	Количество ед. изм.	Стоимость на единицу, руб.			Общая стоимость, руб.			
				Всего	Эксп. машин	Материалы	Всего	Основной зарплаты	Эксп. машин	Материалы
				Основной зарплаты	В т.ч. зарплаты	В т.ч. зарплаты				
№1 <Нет раздела>										
1	2	3	4	5	6	7	8	9	10	11
1	ТЕР27-07-001-4	Устройство асфальтобетонных покрытий дорожек и тротуаров двухслойным с укладкой асфальтобетонной смеси крупную: Верхний слой из песчаной асфальтобетонной смеси толщиной 3 см	2,5	314,13	91,94	87,6	785,33	336,48	229,85	219
			100 м2	134,59	0,55				1,38	
1.1	410-9010	Смесь асфальтобетонная	17,85			1057				18867,45
			т							
2	ТЕР27-09-037-1	Установка светофоров 3-х секционных: На вьносном крошштейне	0	275,382	215,208	2,73	0	0	0	0
	Т.Ч.27-3-19	ЗП=47,87*1,2; ЗММ=179,34*1,2; ЗПм=27,81*1,2	1 светофор	57,444	33,372				0	
ИТОГО:							785,33	336,48	229,85	219
									1,38	

Программа нашла расценку в Сметно-нормативной базе и добавила ее в смету

С этой расценкой можно производить те же операции, что и с первой расценкой

- Расчет таблицы э
 - Расчет таблицы э
 - Расчет перехода в
 - Расчет таблицы э
 - Расчет таблицы э
 - Расчет таблиц
 - [012] Авторасц
 - [012] Возврат ма
 - [012] Дополни
 - [012] Заголовк
 - [012] Итого
 - [012] Итого воз
 - [012] Коэффицие
 - [012] Коэффицие
 - [012] Материал
 - [012] Машина
 - [012] Название р
 - [012] Перевозка
 - [012] Погрузка
 - [012] Подзаголо
 - [012] Пустая рас
 - [012] Пустая стр
 - [012] Разгрузка
 - [012] Расценка
 - [012] Ресурс
 - [012] Текст
 - Расчет таблицы э
 - Расчет таблицы э
 - Расчет таблицы э
 - Расчет ресурсной
 - Заголовок (обор
 - Расчет таблицы не
 - Разделитель смет
 - Заголовок сметы
- Структура [02] Строки
Свойства Расчеты

№ п/п	Шифр и номер позиции норматива	Наименование работ и затрат	Количество ед. изм.	Стоимость на единицу, руб.			Общая стоимость, руб.			
				Всего	Эксп. машин	Материалы	Всего	Основной зарплаты	Эксп. машин	Материалы
№1 <Нет раздела>										
1	2	3	4	5	6	7	8	9	10	11
1	ТЕР27-07-001-4	Устройство асфальтобетонных покрытий дорожек и тротуаров двухслойным с укладкой асфальтобетонной смеси крупную: Верхний слой из песчаной асфальтобетонной смеси толщиной 3 см	2,5	314,13	91,94	87,6	785,33	336,48	229,85	219
			100 м2	134,59	0,55				1,38	
1.1	410-9010	Смесь асфальтобетонная	17,85			1057				18867,45
			т							
2	ТЕР27-09-037-1	Установка светофоров 3-х секционных: На вальном кронштейне	20	275,382	215,208	2,73	0	0	0	0
	Т.Ч.27-3-19	ЗП=47,87*1,2; ЗММ=179,34*1,2; ЗПм=27,81*1,2	1 светофор	57,444	33,372				0	
ИТОГО:							785,33	336,48	229,85	219
										1,38

Ввели количество

СОСТАВИЛ
ПРОВЕРИЛ

- Расчет таблицы э
 - Расчет таблицы э
 - Расчет перехода в
 - Расчет таблицы э
 - Расчет таблицы э
 - Расчет таблиц
 - [012] Авторасц
 - [012] Возврат ма
 - [012] Дополни
 - [012] Заголовк
 - [012] Итого
 - [012] Итого воз
 - [012] Коэффицие
 - [012] Коэффицие
 - [012] Материал
 - [012] Машина
 - [012] Название р
 - [012] Перевозка
 - [012] Погрузка
 - [012] Подзаголо
 - [012] Пустая рас
 - [012] Пустая стр
 - [012] Разгрузка
 - [012] Расценка
 - [012] Ресурс
 - [012] Текст
 - Расчет таблицы э
 - Расчет таблицы э
 - Расчет таблицы э
 - Расчет ресурсной
 - Заголовок (обор
 - Расчет таблицы н
 - Разделитель смет
 - Заголовок сметы
- Структура [02] Строки
- Свойства Расчеты

№ п/п	Шифр и номер позиции норматива	Наименование работ и затрат	Количество ед. изм.	Стоимость на единицу, руб.			Общая стоимость, руб.			
				Всего	Эксп. машин	Материалы	Всего	Основной зарплаты	Эксп. машин	Материалы
				Основной зарплаты	В тч. зарплаты	В тч. зарплаты				
№1 <Нет раздела>										
1	2	3	4	5	6	7	8	9	10	11
1	ТЕР27-07-001-4	Устройство асфальтобетонных покрытий дорожек и тротуаров двухслойным с укладкой асфальтобетонной смеси крупную: Верхний слой из песчаной асфальтобетонной смеси толщиной 3 см	2,5	314,13	91,94	87,6	785,33	336,48	229,85	219
			100 м2	134,59	0,55				1,38	
1.1	410-9010	Смесь асфальтобетонная	17,85			1057				18867,45
			т							
2	ТЕР27-09-037-1	Установка светофоров 3-х секционных: На вьносном крошштейне	20	275,382	215,208	2,73	5507,6	1148,8	4304,2	54,6
	Т.Ч.27-3-19	ЗП=47,87*1,2; ЗММ=179,34*1,2; ЗПм=27,81*1,2	1 светофор	57,444	33,372				667,4	

ИТОГО: 6292,93 1485,28 4534,05 273,6 668,78

СОСТАВИЛ
ПРОВЕРИЛ

Программа автоматически пересчитала смету

Коэффициенты к расценке можно также добавить самостоятельно через панель инструментов

Коэффициент применяется к текущей или выделенной строке

Способ применения коэффициента

№ п/п	Шифр и номер позиции норматива	Наименование работ и затрат	Количество ед. изм.	Стоимость на единицу, руб.			Общая стоимость, руб.			
				Всего	Эксп. машин	Материалы	Всего	Основной зарплаты	Эксп. машин	Материалы
				Основной зарплаты	В тч. зарплаты	В тч. зарплаты				
№1 <Нет раздела>										
1	2	3	4	5	6	7	8	9	10	11
1	ТЕР27-07-001-4	Устройство асфальтобетонных покрытий дорожек и тротуаров двухслойным с укладкой асфальтобетонной смеси крупную: Верхний слой из песчаной асфальтобетонной смеси толщиной 3 см	2,5	314,13	91,94	87,6	785,33	336,48	229,85	219
			100 м2	134,59	0,55				1,38	
1.1	410-9010	Смесь асфальтобетонная	17,85			1057				18867,45
			т							
2	ТЕР27-09-037-1	Установка светофоров 3-х секционных: На вьесном крошкешейне	20	275,382	215,208	2,73	5507,6	1148,8	4304,2	54,6
	Т.Ч.27-3-19	ЗП=47,87*1,2; ЗММ=179,34*1,2; ЗПм=27,81*1,2	1	57,444	33,372				667,4	
ИТОГО:							6292,93	1485,28	4534,05	273,6
									668,78	

На панели инструментов “Коэффициенты” в выпадающем меню можно выбрать необходимый способ применения коэффициента

СОСТАВИЛ
ПРОВЕРИЛ

На составляющие
 На всю строку
 По определителю

- Расчет таблицы э...
- Расчет таблицы э...
- Расчет перехода в...
- Расчет таблицы э...
- Расчет таблицы э...
- Расчет таблиц...
- [012] Авторасц...
- [012] Возврат ма...
- [012] Дополни...
- [012] Заголовк...
- [012] Итого
- [012] Итого возв...
- [012] Коэффицие...
- [012] Коэффицие...
- [012] Материал
- [012] Машина
- [012] Название р...
- [012] Перевозка
- [012] Погрузка
- [012] Подзаголо...
- [012] Пустая рас...
- [012] Пустая стр...
- [012] Разгрузка
- [012] Расценка
- [012] Ресурс
- [012] Текст
- Расчет таблицы э...
- Расчет таблицы э...
- Расчет таблицы э...
- Расчет ресурсной
- Заголовок (оборуд...
- Расчет таблицы не...
- Разделитель смет...
- Заголовок сметы...

№ п/п	Шифр и номер позиции норматива	Наименование работ и затрат	Количество ед. изм.	Стоимость на единицу, руб.			Общая стоимость, руб.			
				Всего	Эксп. машин	Материалы	Всего	Основной зарплаты	Эксп. машин	Материалы
№1 <Нет раздела>										
1	2	3	4	5	6	7	8	9	10	11
1	ТЕР27-07-001-4	Устройство асфальтобетонных покрытий дорожек и тротуаров двухслойным с укладкой асфальтобетонной смеси крупную: Верхний слой из песчаной асфальтобетонной смеси толщиной 3 см	2,5	314,13	91,94	87,6	785,33	336,48	229,85	219
			100 м2	134,59	0,55				1,38	
1.1	410-9010	Смесь асфальтобетонная	17,85			1057				18867,45
			т							
2	ТЕР27-09-037-1	Установка светофоров 3-х секционных: На вьесном крошкешейне	20	275,382	215,208	2,73	5507,6	1148,8	4304,2	54,6
	Т.Ч.27-3-19	ЗП=47,87*1,2; ЗММ=179,34*1,2; ЗПм=27,81*1,2	1 светофор	57,444	33,372				667,4	

ИТОГО: 6292,93 1485,28 4534,05 273,6 668,78

СОСТАВИЛ
 ПРОВЕРИЛ

Коэффициент может быть рассчитан как от полной стоимости расценки (прямых), так и от ее составляющих

Оставим способ “На составляющие”

- Структура
- Строки
- Свойства
- Расчеты

- Расчет таблицы э...
 - Расчет таблицы э...
 - Расчет перехода в...
 - Расчет таблицы э...
 - Расчет таблицы э...
 - Расчет таблиц...
 - [012] Авторасц...
 - [012] Возврат ма...
 - [012] Дополни...
 - [012] Заголовк...
 - [012] Итого
 - [012] Итого возв...
 - [012] Коэффицие...
 - [012] Коэффицие...
 - [012] Материал
 - [012] Машина
 - [012] Название р...
 - [012] Перевозка
 - [012] Погрузка
 - [012] Подзаголо...
 - [012] Пустая рас...
 - [012] Пустая стр...
 - [012] Разгрузка
 - [012] Расценка
 - [012] Ресурс
 - [012] Текст
 - Расчет таблицы э...
 - Расчет таблицы э...
 - Расчет таблицы э...
 - Расчет ресурсной
 - Заголовок (оборуд...
 - Расчет таблицы не...
 - Разделитель смет...
 - Заголовок сметы...
- Структура [02] Строки
- Свойства [02] Расчеты

№ п/п	Шифр и номер позиции норматива	Наименование работ и затрат	Количество ед. изм.	Стоимость на единицу, руб.			Общая стоимость, руб.				
				Всего	Эксп. машин	Материалы	Всего	Основной зарплаты	Эксп. машин	Материалы	
				Основной зарплаты	В тч. зарплаты	В тч. зарплаты					
№1 <Нет раздела>											
1	2	3	4	5	6	7	8	9	10	11	
1	ТЕР27-07-001-4	Устройство асфальтобетонных покрытий дорожек и тротуаров двухслойным с укладкой асфальтобетонной смеси крупную: Верхний слой из песчаной асфальтобетонной смеси толщиной 3 см	2,5	314,13	91,94	87,6	785,33	336,48	229,85	219	
			100 м2	134,59	0,55				1,38		
1.1	410-9010	Смесь асфальтобетонная	17,85			1057				18867,45	
2	ТЕР27-09-037-1	Установка светофоров 3-х секционных: На вьносном крошштейне	20	275,382	215,208	2,73	5507,6	1148,8	4304,2	54,6	
	Т.Ч.27-3-19	ЗП=47,87*1,2; ЗММ=179,34*1,2; ЗПм=27,81*1,2	1 светофор	57,444	33,372				667,4		
ИТОГО:							6292,93	1485,28	4534,05	273,6	668,78

**У каждой составляющей коэффициента
есть всплывающая подсказка**

Наведите курсор мыши на любую из составляющих

Прямые/Зарплата

№ п/п	Шифр и номер позиции норматива	Наименование работ и затрат	Количество ед. изм.	Стоимость на единицу, руб.			Общая стоимость, руб.				
				Всего	Эксп. машин	Материалы	Всего	Основной зарплаты	Эксп. машин	Материалы	
											Основной зарплаты
№1 <Нет раздела>											
1	2	3	4	5	6	7	8	9	10	11	
1	ТЕР27-07-001-4	Устройство асфальтобетонных покрытий дорожек и тротуаров двухслойным с укладкой асфальтобетонной смеси крупную: Верхний слой из песчаной асфальтобетонной смеси толщиной 3 см	2,5	314,13	91,94	87,6	785,33	336,48	229,85	219	
			100 м2	134,59	0,55				1,38		
1.1	410-9010	Смесь асфальтобетонная	17,85			1057				18867,45	
			т								
2	ТЕР27-09-037-1	Установка светофоров 3-х секционных: На вьносном крошштейне	20	275,382	215,208	2,73	5507,6	1148,8	4304,2	54,6	
	Т.Ч.27-3-19	ЗП=47,87*1,2; ЗММ=179,34*1,2; ЗПм=27,81*1,2	1 светофор	57,444	33,372				667,4		
ИТОГО:							6292,93	1485,28	4534,05	273,6	668,78

СОСТАВИЛ

ПРОВЕРИЛ

Данная ячейка служит для ввода составляющей коэффициента на зарплату основных рабочих

- Расчет таблицы э...
- Расчет таблицы э...
- Расчет перехода в...
- Расчет таблицы э...
- Расчет таблицы э...
- Расчет таблиць...
- [012] Авторасц...
- [012] Возврат ма...
- [012] Дополни...
- [012] Заголовок...
- [012] Итого
- [012] Итого возв...
- [012] Коэффицие...
- [012] Коэффицие...
- [012] Материал
- [012] Машина
- [012] Название р...
- [012] Перевозка
- [012] Погрузка
- [012] Подзаголо...
- [012] Пустая рас...
- [012] Пустая стр...
- [012] Разгрузка
- [012] Расценка
- [012] Ресурс
- [012] Текст
- Расчет таблицы э...
- Расчет таблицы э...
- Расчет таблицы э...
- Расчет ресурсной
- Заголовок (оборуд...
- Расчет таблицы не...
- Разделитель смет...
- Заголовок сметы

- Структура
- Строки
- Свойства
- Расчеты

Машины и механизмы

№ п/п	Шифр и номер позиции норматива	Наименование работ и затрат	Количество	Стоимость на единицу, руб.			Общая стоимость, руб.				
				ед. изм.	Всего	Эксп. машин	Материалы	Всего	Основной зарплаты	Эксп. машин	Материалы
					Основной зарплаты	В т.ч. зарплаты					
№1 <Нет раздела>											
1	2	3	4	5	6	7	8	9	10	11	
1	ТЕР27-07-001-4	Устройство асфальтобетонных покрытий дорожек и тротуаров двухслойным с укладкой асфальтобетонной смеси крупную: Верхний слой из песчаной асфальтобетонной смеси толщиной 3 см	2,5	314,13	91,94	87,6	785,33	336,48	229,85	219	
			100 м2	134,59	0,55				1,38		
1.1	410-9010	Смесь асфальтобетонная	17,85			1057				18867,45	
			т								
2	ТЕР27-09-037-1	Установка светофоров 3-х секционных: На вьносном крошштейне	20	275,382	215,208	2,73	5507,6	1148,8	4304,2	54,6	
	Т.Ч.27-3-19	ЗП=47,87*1,2; ЗММ=179,34*1,2; ЗПм=27,81*1,2	1 светофор	57,444	33,372				667,4		
ИТОГО:							6292,93	1485,28	4534,05	273,6	668,78

ИТОГО:

СОСТАВИЛ
ПРОВЕРИЛ

Данная ячейка служит для ввода составляющей коэффициента на машины и механизмы

- Расчет таблицы э...
- Расчет таблицы э...
- Расчет перехода в...
- Расчет таблицы э...
- Расчет таблицы э...
- Расчет таблиц...
- Автотрасса
- Возврат ма...
- Дополните...
- Заголовк...
- Итого
- Итого возв...
- Козфицие...
- Козфицие...
- Материал
- Машина
- Название р...
- Перевозка
- Погрузка
- Подзаголо...
- Пустая рас...
- Пустая стр...
- Разгрузка
- Расценка
- Ресурс
- Текст
- Расчет таблицы э...
- Расчет таблицы э...
- Расчет таблицы э...
- Расчет ресурсной
- Заголовок (оборуд...
- Расчет таблицы не...
- Разделитель смет...
- Заголовок сметы

- Структура
- Строки
- Свойства
- Расчеты

Зарплата машинистов

№ п/п	Шифр и номер позиции норматива	Наименование работ и затрат	Количество ед. изм.	Стоимость на единицу, руб.			Общая стоимость, руб.			
				Всего	Экспл. машин	Материалы	Всего	Основной зарплаты	Экспл. машин	Материалы
				Основной зарплаты	В т.ч. зарплаты	В т.ч. зарплаты				
№1 <Нет раздела>										
1	2	3	4	5	6	7	8	9	10	11
1	ТЕР27-07-001-4	Устройство асфальтобетонных покрытий дорожек и тротуаров двухслойным с укладкой асфальтобетонной смеси крупную: Верхний слой из песчаной асфальтобетонной смеси толщиной 3 см	2,5	314,13	91,94	87,6	785,33	336,48	229,85	219
			100 м2	134,59	0,55				1,38	
1.1	410-9010	Смесь асфальтобетонная	17,85			1057				18867,45
			т							
2	ТЕР27-09-037-1	Установка светофоров 3-х секционных: На вьесном крошгегейне	20	275,382	215,208	2,73	5507,6	1148,8	4304,2	54,6
	Т.Ч.27-3-19	ЗП=47,87*1,2; ЗММ=179,34*1,2; ЗПм=27,81*1,2	1 светофор	57,444	33,372				667,4	
ИТОГО:							6292,93	1485,28	4534,05	273,6
									668,78	

СОСТАВИЛ

ПРОВЕРИЛ

Данная ячейка служит для ввода составляющей коэффициента на зарплату машинистов

- Расчет таблицы э...
- Расчет таблицы э...
- Расчет перехода в...
- Расчет таблицы э...
- Расчет таблицы э...
- Расчет таблиц...
- Автотрасса
- Возврат ма...
- Дополните...
- Заголовк...
- Итого
- Итого возв...
- Козфицие...
- Козфицие...
- Материал
- Машина
- Название р...
- Перевозка
- Погрузка
- Подзаголо...
- Пустая рас...
- Пустая стр...
- Разгрузка
- Расценка
- Ресурс
- Текст
- Расчет таблицы э...
- Расчет таблицы э...
- Расчет таблицы э...
- Расчет ресурсной
- Заголовок (оборуд...
- Расчет таблицы не...
- Разделитель смет...
- Заголовок сметы...

Структура | Строки | Свойства | Расчеты

- Расчет таблицы э...
- Расчет таблицы э...
- Расчет перехода в...
- Расчет таблицы э...
- Расчет таблицы э...
- Расчет таблиц...
- [012] Автотрасс...
- [012] Возврат ма...
- [012] Дополните...
- [012] Заголовок...
- [012] Итого
- [012] Итого возв...
- [012] Коэффицие...
- [012] Коэффицие...
- [012] Материал
- [012] Машина
- [012] Название р...
- [012] Перевозка
- [012] Погрузка
- [012] Подзаголо...
- [012] Пустая рас...
- [012] Пустая стр...
- [012] Разгрузка
- [012] Расценка
- [012] Ресурс
- [012] Текст
- Расчет таблицы э...
- Расчет таблицы э...
- Расчет таблицы э...
- Расчет ресурсной
- Заголовок (оборуд...
- Расчет таблицы не...
- Разделитель смет...
- Заголовок сметы

№ п/п	Шифр и номер позиции норматива	Наименование работ и затрат	Количество ед. изм.	Стоимость на единицу, руб.			Общая стоимость, руб.				
				Всего	Эксп. машин	Материалы	Всего	Основной зарплаты	Эксп. машин	Материалы	
											Основной зарплаты
№1 <Нет раздела>											
1	2	3	4	5	6	7	8	9	10	11	
1	ТЕР27-07-001-4	Устройство асфальтобетонных покрытий дорожек и тротуаров двухслойным с укладкой асфальтобетонной смеси крупную: Верхний слой из песчаной асфальтобетонной смеси толщиной 3 см	2,5	314,13	91,94	87,6	785,33	336,48	229,85	219	
			100 м2	134,59	0,55				1,38		
1.1	410-9010	Смесь асфальтобетонная	17,85			1057				18867,45	
2	ТЕР27-09-037-1	Установка светофоров 3-х секционных: На вьесном крошгегйне	20	275,382	215,208	2,73	5507,6	1148,8	4304,2	54,6	
	Т.Ч.27-3-19	ЗП=47,87*1,2; ЗММ=179,34*1,2; ЗПм=27,81*1,2	1 светофор	57,444	33,372				667,4		
ИТОГО:							6292,93	1485,28	4534,05	273,6	668,78

ИТОГО:

СОСТАВИЛ
ПРОВЕРИЛ

Данная ячейка служит для ввода составляющей коэффициента на материалы

Трудозатраты рабочих

№ п/п	Шифр и номер позиции норматива	Наименование работ и затрат	Количество	Стоимость на единицу, руб.			Общая стоимость, руб.				
				ед. изм.	Всего	Эксп. машин	Материалы	Всего	Основной зарплаты	Эксп. машин	Материалы
					Основной зарплаты	В т.ч. зарплаты					
№1 <Нет раздела>											
1	2	3	4	5	6	7	8	9	10	11	
1	ТЕР27-07-001-4	Устройство асфальтобетонных покрытий дорожек и тротуаров двухслойным с укладкой асфальтобетонной смеси крупную: Верхний слой из песчаной асфальтобетонной смеси толщиной 3 см	2,5	314,13	91,94	87,6	785,33	336,48	229,85	219	
			100 м2	134,59	0,55				1,38		
1.1	410-9010	Смесь асфальтобетонная	17,85			1057				18867,45	
			т								
2	ТЕР27-09-037-1	Установка светофоров 3-х секционных: На вьисном крошгштейне	20	275,382	215,208	2,73	5507,6	1148,8	4304,2	54,6	
	Т.Ч.27-3-19	ЗП=47,87*1,2; ЗММ=179,34*1,2; ЗПм=27,81*1,2	1	57,444	33,372				667,4		
ИТОГО:							6292,93	1485,28	4534,05	273,6	668,78

ИТОГО:

СОСТАВИЛ
 ПРОВЕРИЛ

Данная ячейка служит для ввода составляющей коэффициента на трудозатраты рабочих

- Расчет таблицы э...
- Расчет таблицы э...
- Расчет перехода в...
- Расчет таблицы э...
- Расчет таблицы э...
- Расчет таблиц...
- ▼ [012] Авторасц...
- ▼ [012] Возврат ма...
- ▼ [012] Дополни...
- ▼ [012] Заголовк...
- ▼ [012] Итого
- ▼ [012] Итого возв...
- ▼ [012] Коэффицие...
- ▼ [012] Коэффицие...
- ▼ [012] Материал
- ▼ [012] Машина
- ▼ [012] Название р...
- ▼ [012] Перевозка
- ▼ [012] Погрузка
- ▼ [012] Подзаголо...
- ▼ [012] Пустая рас...
- ▼ [012] Пустая стр...
- ▼ [012] Разгрузка
- ▼ [012] Расценка
- ▼ [012] Ресурс
- ▼ [012] Текст
- Расчет таблицы э...
- Расчет таблицы э...
- Расчет таблицы э...
- Расчет ресурсной
- Заголовок (оборуд...
- Расчет таблицы не...
- Разделитель смет...
- Заголовок сметы

- Структура
- Строки
- Свойства
- Расчеты

Трудозатраты машинистов

- Расчет таблицы э
- Расчет таблицы э
- Расчет перехода в
- Расчет таблицы э
- Расчет таблицы э
- Расчет таблиц
- [012] Авторасц
- [012] Возврат ма
- [012] Дополни
- [012] Заголовк
- [012] Итого
- [012] Итого воз
- [012] Коэффицие
- [012] Коэффицие
- [012] Материал
- [012] Машина
- [012] Название р
- [012] Перевозка
- [012] Погрузка
- [012] Подзаголо
- [012] Пустая рас
- [012] Пустая стр
- [012] Разгрузка
- [012] Расценка
- [012] Ресурс
- [012] Текст
- Расчет таблицы э
- Расчет таблицы э
- Расчет таблицы э
- Расчет ресурсной
- Заголовок (оборуд
- Расчет таблицы не
- Разделитель смет
- Заголовок сметы

№ п/п	Шифр и номер позиции норматива	Наименование работ и затрат	Количество	Стоимость на единицу, руб.			Общая стоимость, руб.				
				ед. изм.	Всего	Эксп. машин	Материалы	Всего	Основной зарплаты	Эксп. машин	Материалы
					Основной зарплаты	В т.ч. зарплаты					
№1 <Нет раздела>											
1	2	3	4	5	6	7	8	9	10	11	
1	ТЕР27-07-001-4	Устройство асфальтобетонных покрытий дорожек и тротуаров двухслойным с укладкой асфальтобетонной смеси крупную: Верхний слой из песчаной асфальтобетонной смеси толщиной 3 см	2,5	314,13	91,94	87,6	785,33	336,48	229,85	219	
			100 м2	134,59	0,55				1,38		
1.1	410-9010	Смесь асфальтобетонная	17,85			1057				18867,45	
			т								
2	ТЕР27-09-037-1	Установка светофоров 3-х секционных: На вьносном крошштейне	20	275,382	215,208	2,73	5507,6	1148,8	4304,2	54,6	
	Т.Ч.27-3-19	ЗП=47,87*1,2; ЗММ=179,34*1,2; ЗПм=27,81*1,2	1 светофор	57,444	33,372				667,4		
ИТОГО:							6292,93	1485,28	4534,05	273,6	668,78

ИТОГО:

СОСТАВИЛ
ПРОВЕРИЛ

Данная ячейка служит для ввода составляющей коэффициента на трудозатраты машинистов

- Расчет таблицы э...
- Расчет таблицы э...
- Расчет перехода в...
- Расчет таблицы э...
- Расчет таблицы э...
- Расчет таблиц...
- [012] Авторасц...
- [012] Возврат ма...
- [012] Дополни...
- [012] Заголовк...
- [012] Итого
- [012] Итого возв...
- [012] Коэффицие...
- [012] Коэффицие...
- [012] Материал
- [012] Машина
- [012] Название р...
- [012] Перевозка
- [012] Погрузка
- [012] Подзаголо...
- [012] Пустая рас...
- [012] Пустая стр...
- [012] Разгрузка
- [012] Расценка
- [012] Ресурс
- [012] Текст
- Расчет таблицы э...
- Расчет таблицы э...
- Расчет таблицы э...
- Расчет ресурсной
- Заголовок (оборуд...
- Расчет таблицы не...
- Разделитель смет...
- Заголовок сметы

№ п/п	Шифр и номер позиции норматива	Наименование работ и затрат	Количество ед. изм.	Стоимость на единицу, руб.			Общая стоимость, руб.				
				Всего	Эксп. машин	Материалы	Всего	Основной зарплаты	Эксп. машин	Материалы	
											Основной зарплаты
№1 <Нет раздела>											
1	2	3	4	5	6	7	8	9	10	11	
1	ТЕР27-07-001-4	Устройство асфальтобетонных покрытий дорожек и тротуаров двухслойным с укладкой асфальтобетонной смеси крупную: Верхний слой из песчаной асфальтобетонной смеси толщиной 3 см	2,5	314,13	91,94	87,6	785,33	336,48	229,85	219	
			100 м2	134,59	0,55				1,38		
1.1	410-9010	Смесь асфальтобетонная	17,85			1057				18867,45	
			т								
2	ТЕР27-09-037-1	Установка светофоров 3-х секционных: На вьесном крошкешейне	20	275,382	215,208	2,73	5507,6	1148,8	4304,2	54,6	
	Т.Ч.27-3-19	ЗП=47,87*1,2; ЗММ=179,34*1,2; ЗПм=27,81*1,2	1 светофор	57,444	33,372				667,4		
ИТОГО:							6292,93	1485,28	4534,05	273,6	668,78

ИТОГО:

СОСТАВИЛ
ПРОВЕРИЛ

Изменим составляющую коэффициента на машины и механизмы с 1.2 на 1.15

- Расчет таблицы э...
 - Расчет таблицы э...
 - Расчет перехода в...
 - Расчет таблицы э...
 - Расчет таблицы э...
 - Расчет таблиц...
 - [012] Авторасц...
 - [012] Возврат ма...
 - [012] Дополни...
 - [012] Заголовк...
 - [012] Итого
 - [012] Итого возв...
 - [012] Коэффицие...
 - [012] Коэффицие...
 - [012] Материал
 - [012] Машина
 - [012] Название р...
 - [012] Перевозка
 - [012] Погрузка
 - [012] Подзаголо...
 - [012] Пустая рас...
 - [012] Пустая стр...
 - [012] Разгрузка
 - [012] Расценка
 - [012] Ресурс
 - [012] Текст
 - Расчет таблицы э...
 - Расчет таблицы э...
 - Расчет таблицы э...
 - Расчет ресурсной
 - Заголовок (оборуд...
 - Расчет таблицы не...
 - Разделитель смет...
 - Заголовок сметы...
- Структура [02] Строки
- Свойства Расчеты

№ п/п	Шифр и номер позиции норматива	Наименование работ и затрат	Количество ед. изм.	Стоимость на единицу, руб.			Общая стоимость, руб.			
				Всего	Эксп. машин	Материалы	Всего	Основной зарплаты	Эксп. машин	Материалы
№1 <Нет раздела>										
1	2	3	4	5	6	7	8	9	10	11
1	ТЕР27-07-001-4	Устройство асфальтобетонных покрытий дорожек и тротуаров двухслойным с укладкой асфальтобетонной смеси крупную: Верхний слой из песчаной асфальтобетонной смеси толщиной 3 см	2,5	314,13	91,94	87,6	785,33	336,48	229,85	219
			100 м2	134,59	0,55				1,38	
1.1	410-9010	Смесь асфальтобетонная	17,85			1057				18867,45
			т							
2	ТЕР27-09-037-1	Установка светофоров 3-х секционных: На вальновом кронштейне	20	266,415	206,241	2,73	5328,2	1148,8	4124,8	54,6
	Т.Ч.27-3-19	ЗП=47,87*1,2; ЗММ=179,34*1,15; ЗПм=27,81*1,2	1 светофор	57,444	33,372				667,4	

ИТОГО: 6113,53 1485,28 4354,65 273,6 668,78

СОСТАВИЛ
ПРОВЕРИЛ

- Расчет таблицы э
 - Расчет таблицы э
 - Расчет перехода в
 - Расчет таблицы э
 - Расчет таблицы э
 - Расчет таблиц
 - [012] Авторасц
 - [012] Возврат ма
 - [012] Дополни
 - [012] Заголовк
 - [012] Итого
 - [012] Итого воз
 - [012] Коэффицие
 - [012] Коэффицие
 - [012] Материал
 - [012] Машина
 - [012] Название р
 - [012] Перевозка
 - [012] Погрузка
 - [012] Подзаголо
 - [012] Пустая рас
 - [012] Пустая стр
 - [012] Разгрузка
 - [012] Расценка
 - [012] Ресурс
 - [012] Текст
 - Расчет таблицы э
 - Расчет таблицы э
 - Расчет таблицы э
 - Расчет ресурсной
 - Заголовок (оборуд
 - Расчет таблицы не
 - Разделитель смет
 - Заголовок сметы
- Структура [02] Строки
Свойства Расчеты

№ п/п	Шифр и номер позиции норматива	Наименование работ и затрат	Количество ед. изм.	Стоимость на единицу, руб.			Общая стоимость, руб.				
				Всего	Эксп. машин	Материалы	Всего	Основной зарплаты	Эксп. машин	Материалы	
											Основной зарплаты
№1 <Нет раздела>											
1	2	3	4	5	6	7	8	9	10	11	
1	ТЕР27-07-001-4	Устройство асфальтобетонных покрытий дорожек и тротуаров двухслойным с укладкой асфальтобетонной смеси крупную: Верхний слой из песчаной асфальтобетонной смеси толщиной 3 см	2,5	314,13	91,94	87,6	785,33	336,48	229,85	219	
			100 м2	134,59	0,55				1,38		
1.1	410-9010	Смесь асфальтобетонная	17,85			1057				18867,45	
2	ТЕР27-09-037-1	Установка светофоров 3-х секционных: На вьесном крошгегйне	20	266,415	206,241	2,73	5328,2	1148,8	4124,8	54,6	
	Т.Ч.27-3.19	ЗП=47,87*1,2; ЗММ=179,34*1,15; ЗПм=27,81*1,2	1 светофор	57,444	33,372				667,4		
ИТОГО:							6113,53	1485,28	4354,65	273,6	668,78

ИТОГО:

СОСТАВИЛ
ПРОВЕРИЛ

Изменим составляющую коэффициента на материалы с 1 на 1.15

- Расчет таблицы э...
 - Расчет таблицы э...
 - Расчет перехода в...
 - Расчет таблицы э...
 - Расчет таблицы э...
 - Расчет таблиц...
 - [012] Авторасц...
 - [012] Возврат ма...
 - [012] Дополни...
 - [012] Заголовк...
 - [012] Итого
 - [012] Итого возв...
 - [012] Коэффицие...
 - [012] Коэффицие...
 - [012] Материал
 - [012] Машина
 - [012] Название р...
 - [012] Перевозка
 - [012] Погрузка
 - [012] Подзаголо...
 - [012] Пустая рас...
 - [012] Пустая стр...
 - [012] Разгрузка
 - [012] Расценка
 - [012] Ресурс
 - [012] Текст
 - Расчет таблицы э...
 - Расчет таблицы э...
 - Расчет таблицы э...
 - Расчет ресурсной
 - Заголовок (оборуд...
 - Расчет таблицы не...
 - Разделитель смет...
 - Заголовок сметы
- Структура [02] Строки
- Свойства Расчеты

№ п/п	Шифр и номер позиции норматива	Наименование работ и затрат	Количество ед. изм.	Стоимость на единицу, руб.			Общая стоимость, руб.			
				Всего	Эксп. машин	Материалы	Всего	Основной зарплаты	Эксп. машин	Материалы
№1 <Нет раздела>										
1	2	3	4	5	6	7	8	9	10	11
1	ТЕР27-07-001-4	Устройство асфальтобетонных покрытий дорожек и тротуаров двухслойным с укладкой асфальтобетонной смеси крупную: Верхний слой из песчаной асфальтобетонной смеси толщиной 3 см	2,5	314,13	91,94	87,6	785,33	336,48	229,85	219
			100 м2	134,59	0,55				1,38	
1.1	410-9010	Смесь асфальтобетонная	17,85			1057				18867,45
			т							
2	ТЕР27-09-037-1	Установка светофоров 3-х секционных: На вальном кронштейне	20	266,8245	206,241	3,1395	5336,4	1148,8	4124,8	62,8
	Т.Ч.27-3-19	ЗП=47,87*1,2; ЗММ=179,34*1,15; ЗПм=27,81*1,2; Мм=2,73*1,15	1 светофор	57,444	33,372				667,4	
ИТОГО:							6121,73	1485,28	4354,65	281,8
									668,78	

ИТОГО:

СОСТАВИЛ
ПРОВЕРИЛ

6121,73 1485,28 4354,65 281,8 668,78

- Расчет таблицы э
 - Расчет таблицы э
 - Расчет перехода в
 - Расчет таблицы э
 - Расчет таблицы э
 - Расчет таблиц
 - [012] Авторасц
 - [012] Возврат ма
 - [012] Дополни
 - [012] Заголовк
 - [012] Итого
 - [012] Итого воз
 - [012] Коэффицие
 - [012] Коэффицие
 - [012] Материал
 - [012] Машина
 - [012] Название р
 - [012] Перевозка
 - [012] Погрузка
 - [012] Подзаголо
 - [012] Пустая рас
 - [012] Пустая стр
 - [012] Разгрузка
 - [012] Расценка
 - [012] Ресурс
 - [012] Текст
 - Расчет таблицы э
 - Расчет таблицы э
 - Расчет таблицы э
 - Расчет ресурсной
 - Заголовок (обор
 - Расчет таблицы н
 - Разделитель смет
 - Заголовок смет
- Структура [02] Строки
Свойства Расчеты

№ п/п	Шифр и номер позиции норматива	Наименование работ и затрат	Количество ед. изм.	Стоимость на единицу, руб.			Общая стоимость, руб.			
				Всего	Эксп. машин	Материалы	Всего	Основной зарплаты	Эксп. машин	Материалы
№1 <Нет раздела>										
1	2	3	4	5	6	7	8	9	10	11
1	ТЕР27-07-001-4	Устройство асфальтобетонных покрытий дорожек и тротуаров двухслойным с укладкой асфальтобетонной смеси крупную: Верхний слой из песчаной асфальтобетонной смеси толщиной 3 см	2,5	314,13	91,94	87,6	785,33	336,48	229,85	219
			100 м2	134,59	0,55				1,38	
1.1	410-9010	Смесь асфальтобетонная	17,85			1057				18867,45
			т							
2	ТЕР27-09-037-1	Установка светофоров 3-х секционных: На вьенном крошгейне	20	266,8245	206,241	3,1395	5336,4	1148,8	4124,8	62,8
	Т.Ч.27-3-19	ЗП=47,87*1,2; ЗММ=179,34*1,15; ЗПм=27,81*1,2; Мм=2,73*1,15	1 светофор	57,444	33,372				667,4	
ИТОГО:							6121,73	1485,28	4354,65	281,8
									668,78	

СОСТАВИЛ
ПРОВЕРИЛ

Как только значения указаны, они прописываются в нижней части графы расценки, а сама расценка пересчитывается

- Расчет таблицы э...
 - Расчет таблицы э...
 - Расчет перехода в...
 - Расчет таблицы э...
 - Расчет таблицы э...
 - Расчет таблиц...
 - [012] Авторасц...
 - [012] Возврат ма...
 - [012] Дополни...
 - [012] Заголовк...
 - [012] Итого
 - [012] Итого возв...
 - [012] Коэффицие...
 - [012] Коэффицие...
 - [012] Материал
 - [012] Машина
 - [012] Название р...
 - [012] Перевозка
 - [012] Погрузка
 - [012] Подзаголо...
 - [012] Пустая рас...
 - [012] Пустая стр...
 - [012] Разгрузка
 - [012] Расценка
 - [012] Ресурс
 - [012] Текст
 - Расчет таблицы э...
 - Расчет таблицы э...
 - Расчет таблицы э...
 - Расчет ресурсной
 - Заголовок (оборуд...
 - Расчет таблицы не...
 - Разделитель смет...
 - Заголовок сметы
- Структура [02] Строки
Свойства Расчеты

№ п/п	Шифр и номер позиции норматива	Наименование работ и затрат	Количество ед. изм.	Стоимость на единицу, руб.			Общая стоимость, руб.				
				Всего	Эксп. машин	Материалы	Всего	Основной зарплаты	Эксп. машин	Материалы	
				Основной зарплаты	В тч. зарплаты	В тч. зарплаты					
№1 <Нет раздела>											
1	2	3	4	5	6	7	8	9	10	11	
1	ТЕР27-07-001-4	Устройство асфальтобетонных покрытий дорожек и тротуаров двухслойным с укладкой асфальтобетонной смеси крупную: Верхний слой из песчаной асфальтобетонной смеси толщиной 3 см	2,5	314,13	91,94	87,6	785,33	336,48	229,85	219	
			100 м2	134,59	0,55				1,38		
1.1	410-9010	Смесь асфальтобетонная	17,85			1057				18867,45	
2	ТЕР27-09-037-1	Установка светофоров 3-х секционных: На вьисном крошгштейне	20	266,8245	206,241	3,1395	5336,4	1148,8	4124,8	62,8	
	Т.Ч.27-3-19	ЗП=47,87*1,2; ЗММ=179,34*1,15; ЗПм=27,81*1,2; Мат=2,73*1,15	1 светофор	57,444	33,372				667,4		
ИТОГО:							6121,73	1485,28	4354,65	281,8	668,78

Часто требуется применить коэффициент ко всей таблице затрат

К примеру, возьмем коэффициент на стесненность

Так как он идет после всех расценок, установим курсор на строку "Итого"

СОСТАВИЛ
ПРОВЕРИЛ

- Расчет таблицы э
 - Расчет таблицы э
 - Расчет перехода в
 - Расчет таблицы э
 - Расчет таблицы э
 - Расчет таблиц
 - [012] Автотрассен
 - [012] Возврат ма
 - [012] Дополните.
 - [012] Заголовок
 - [012] **Итого**
 - [012] Итого возв
 - [012] Коэффицие
 - [012] Коэффицие
 - [012] Материал
 - [012] Машина
 - [012] Название р
 - [012] Перевозка
 - [012] Погрузка
 - [012] Подзаголо
 - [012] Пустая рас
 - [012] Пустая стр
 - [012] Разгрузка
 - [012] Расценка
 - [012] Ресурс
 - [012] Текст
 - Расчет таблицы э
 - Расчет таблицы э
 - Расчет таблицы э
 - Расчет ресурсной
 - Заголовок (оборуд
 - Расчет таблицы не
 - Разделитель смет
 - Заголовок сметы
- Структура [02] Строки
- Свойства Расчеты

№ п/п	Шифр и номер позиции норматива	Наименование работ и затрат	Количество ед. изм.	Стоимость на единицу, руб.			Общая стоимость, руб.			
				Всего	Эксп. машин	Материалы	Всего	Основной зарплаты	Эксп. машин	Материалы
№1 <Нет раздела>										
1	2	3	4	5	6	7	8	9	10	11
1	ТЕР27-07-001-4	Устройство асфальтобетонных покрытий дорожек и тротуаров двухслойным с укладкой асфальтобетонной смеси крупную: Верхний слой из песчаной асфальтобетонной смеси толщиной 3 см	2,5	314,13	91,94	87,6	785,33	336,48	229,85	219
			100 м2	134,59	0,55				1,38	
1.1	410-9010	Смесь асфальтобетонная	17,85			1057				18867,45
			т							
2	ТЕР27-09-037-1	Установка светофоров 3-х секционных: На вьесном крошечейне	20	266,8245	206,241	3,1395	5336,4	1148,8	4124,8	62,8
	Т.Ч.27-3.19	ЗП=47,87*1,2; ЗММ=179,34*1,15; ЗПм=27,81*1,2; Мат=2,73*1,15	1 светофор	57,444	33,372				667,4	
ИТОГО:							6121,73	1485,28	4354,65	281,8
									668,78	

СОСТАВИЛ

ПРОВЕРИЛ

**Дважды щелкните по строке
“Коэффициент на стесненность”**

- Расчет таблицы э...
- Расчет таблицы э...
- Расчет перехода в...
- Расчет таблицы э...
- Расчет таблицы э...
- Расчет таблиць...
- [012] Автотрасцен...
- [012] Возврат ма...
- [012] Дополните...
- [012] Заголовок...
- [012] **Итого**
- [012] Итого возв...
- [012] Коэффицие...
- [012] Коэффицие...
- [012] Коэффициент на стесненность
- [012] Машина
- [012] Название р...
- [012] Перевозка
- [012] Погрузка
- [012] Подзаголо...
- [012] Пустая рас...
- [012] Пустая стр...
- [012] Разгрузка
- [012] Расценка
- [012] Ресурс
- [012] Текст
- Расчет таблицы э...
- Расчет таблицы э...
- Расчет таблицы э...
- Расчет ресурсной...
- Заголовок (оборуд...
- Расчет таблицы не...
- Разделитель смет...
- Заголовок сметы...

№ п/п	Шифр и номер позиции норматива	Наименование работ и затрат	Количество ед. изм.	Стоимость на единицу, руб.			Общая стоимость, руб.			
				Всего	Эксп. машин	Материалы	Всего	Основной зарплаты	Эксп. машин	Материалы
				Основной зарплаты	В тч. зарплаты	В тч. зарплаты				
№1 <Нет раздела>										
1	2	3	4	5	6	7	8	9	10	11
1	ТЕР27-07-001-4	Устройство асфальтобетонных покрытий дорожек и тротуаров двухслойным с укладкой асфальтобетонной смеси крупную: Верхний слой из песчаной асфальтобетонной смеси толщиной 3 см	2,5	314,13	91,94	87,6	785,33	336,48	229,85	219
			100 м2	134,59	0,55				1,38	
1.1	410-9010	Смесь асфальтобетонная	17,85			1057				18867,45
			т							
2	ТЕР27-09-037-1	Установка светофоров 3-х секционных: На вальном кронштейне	20	266,8245	206,241	3,1395	5336,4	1148,8	4124,8	62,8
	Т.П.27-3.19	ЗП=47,87*1,2; ЗММ=179,34*1,15; ЗПм=27,81*1,2; Мат=2,73*1,15	1 светофор	57,444	33,372				667,4	
ИТОГО:							6121,73	1485,28	4354,65	281,8
									668,78	

СОСТАВИЛ
ПРОВЕРИЛ

**Дважды щелкните по строке
“Коэффициент на стесненность”**

- Расчет таблицы э...
 - Расчет таблицы э...
 - Расчет перехода в...
 - Расчет таблицы э...
 - Расчет таблицы э...
 - Расчет таблиц...**
 - Авторысцен...
 - Возврат ма...
 - Дополните...
 - Заголовк...
 - Итого**
 - Итого возв...
 - Кoeffицие...
 - Кoeffицие...
 - Материал...
 - Машина...
 - Название р...
 - Перевозка...
 - Погрузка...
 - Подзаголо...
 - Пустая рас...
 - Пустая стр...
 - Разгрузка...
 - Расценка...
 - Ресурс...
 - Текст...
 - Расчет таблицы э...
 - Расчет таблицы э...
 - Расчет таблицы э...
 - Расчет ресурсной...
 - Заголовок (обор...
 - Расчет таблицы н...
 - Разделитель смет...
 - Заголовок сметы...
- Структура | Строки | Свойства | Расчеты

№ п/п	Шифр и номер позиции норматива	Наименование работ и затрат	Количество ед. изм.	Стоимость на единицу, руб.			Общая стоимость, руб.			
				Всего	Эксп. машин	Материалы	Всего	Основной зарплаты	Эксп. машин	Материалы
№1 <Нет раздела>										
1	2	3	4	5	6	7	8	9	10	11
1	ТЕР27-07-001-4	Устройство асфальтобетонных покрытий дорожек и тротуаров двухслойным с укладкой асфальтобетонной смеси крупную: Верхний слой из песчаной асфальтобетонной смеси толщиной 3 см	2,5	314,13	91,94	87,6	785,33	336,48	229,85	219
			100 м2	134,59	0,55				1,38	
1.1	410-9010	Смесь асфальтобетонная	17,85			1057				18867,45
			т							
2	ТЕР27-09-037-1	Установка светофоров 3-х секционных: На вальномном крошечейне	20	266,8245	206,241	3,1395	5336,4	1148,8	4124,8	62,8
	Т.Ч.27-3.19	ЗП=47,87*1,2; ЗММ=179,34*1,15; ЗПм=27,81*1,2; Мат=2,73*1,15	1 светофор	57,444	33,372				667,4	
ИТОГО:							6121,73	1485,28	4354,65	281,8
									668,78	

СОСТАВИЛ
ПРОВЕРИЛ

- Расчет таблицы э...
- Расчет таблицы э...
- Расчет перехода в...
- Расчет таблицы э...
- Расчет таблицы э...
- Расчет таблиц...
- ✓ [012] Автотрассен...
- ✗ [012] Возврат ма...
- ✓ [012] Дополни...
- ✓ [012] Заголовк...
- ✓ [012] Итого
- ✓ [012] Итого возв...
- ✓ [012] Коэффицие...
- ✓ [012] Коэффиц...
- ✓ [012] Материал
- ✓ [012] Машина
- ✓ [012] Название р...
- ✓ [012] Перевозка
- ✓ [012] Погрузка
- ✓ [012] Подзаголо...
- ✓ [012] Пустая рас...
- ✓ [012] Пустая стр...
- ✓ [012] Разгрузка
- ✓ [012] Расценка
- ✗ [012] Ресурс
- ✓ [012] Текст
- Расчет таблицы э...
- Расчет таблицы э...
- Расчет таблицы э...
- Расчет ресурсной
- Заголовок (оборуд...
- Расчет таблицы не...
- Разделитель смет...
- Заголовок сметы

№ п/п	Шифр и номер позиции норматива	Наименование работ и затрат	Количество ед. изм.	Стоимость на единицу, руб.			Общая стоимость, руб.			
				Всего	Эксп. машин	Материалы	Всего	Основной зарплаты	Эксп. машин	Материалы
№1 <Нет раздела>										
1	2	3	4	5	6	7	8	9	10	11
1	ТЕР27-07-001-4	Устройство асфальтобетонных покрытий дорожек и тротуаров двухслойным с укладкой асфальтобетонной смеси крупную: Верхний слой из песчаной асфальтобетонной смеси толщиной 3 см	2,5	314,13	91,94	87,6	785,33	336,48	229,85	219
			100 м2	134,59	0,55				1,38	
1.1	410-9010	Смесь асфальтобетонная	17,85			1057				18867,45
			т							
2	ТЕР27-09-037-1	Установка светофоров 3-х секционных: На вальном кронштейне	20	266,8245	206,241	3,1395	5336,4	1148,8	4124,8	62,8
	Т.Ч.27-3-19	ЗП=47,87*1,2; ЗММ=179,34*1,15; ЗПм=27,81*1,2; Мат=2,73*1,15	1 светофор	57,444	33,372				667,4	
ИТОГО:							6121,73	1485,28	4354,65	281,8

ИТОГО:							6121,73	1485,28	4354,65	281,8
На стесненные условия труда							0	0	0	0
ИТОГО:							6121,73	1485,28	4354,65	281,8

Добавлена строка коэффициента на стесненность
Значения составляющих коэффициента по умолчанию равны нулю и не прописываются

СОСТАВИЛ
 ПРОВЕРИЛ

- Расчет таблицы э...
- Расчет таблицы э...
- Расчет перехода в...
- Расчет таблицы э...
- Расчет таблицы э...
- Расчет таблиць...
- ✓ [012] Автотрассен...
- ✗ [012] Возврат ма...
- ✓ [012] Дополни...
- ✓ [012] Заголовк...
- ✓ [012] Итого
- ✓ [012] Итого возв...
- ✓ [012] Коэффицие...
- ✓ [012] Коэффиц...
- ✓ [012] Материал
- ✓ [012] Машина
- ✓ [012] Название р...
- ✓ [012] Перевозка
- ✓ [012] Погрузка
- ✓ [012] Подзаголо...
- ✓ [012] Пустая рас...
- ✓ [012] Пустая стр...
- ✓ [012] Разгрузка
- ✓ [012] Расценка
- ✗ [012] Ресурс
- ✓ [012] Текст
- Расчет таблицы э...
- Расчет таблицы э...
- Расчет таблицы э...
- Расчет ресурсной
- Заголовок (оборуд...
- Расчет таблицы не...
- Разделитель смет...
- Заголовок сметы...

Способ применения коэффициента

№ п/п	Шифр и номер позиции норматива	Наименование работ и затрат	Количество ед. изм.	Стоимость на единицу, руб.			Общая стоимость, руб.				
				Всего	Эксп. машин	Материалы	Всего	Основной зарплаты	Эксп. машин	Материалы	
				Основной зарплаты	В тч. зарплаты	В тч. зарплаты					
№1 <Нет раздела>											
1	2	3	4	5	6	7	8	9	10	11	
1	ТЕР27-07-001-4	Устройство асфальтобетонных покрытий дорожек и тротуаров двухслойным с укладкой асфальтобетонной смеси крупную: Верхний слой из песчаной асфальтобетонной смеси толщиной 3 см	2,5	314,13	91,94	87,6	785,33	336,48	229,85	219	
			100 м2	134,59	0,55				1,38		
1.1	410-9010	Смесь асфальтобетонная	17,85			1057				18867,45	
2	ТЕР27-09-037-1	Установка светофоров 3-х секционных: На висящем хромистейне	20	266,8245	206,241	3,1395	5336,4	1148,8	4124,8	62,8	
	Т.Ч.27-3.19	ЗП=47,87*1,2; ЗММ=179,34*1,15; ЗПм=27,81*1,2; Мат=2,73*1,15	1 светофор	57,444	33,372				667,4		
ИТОГО:							6121,73	1485,28	4354,65	281,8	668,78
На стесненные условия труда							0	0	0	0	0
ИТОГО:							6121,73	1485,28	4354,65	281,8	668,78

Значения коэффициента на стесненность можно ввести через панель инструментов "Коэффициенты"

- Расчет таблицы э...
- Расчет таблицы э...
- Расчет перехода в...
- Расчет таблицы э...
- Расчет таблицы э...
- Расчет таблиц...
- ✓ [012] Авторасцен...
- ✗ [012] Возврат ма...
- ✓ [012] Дополни...
- ✓ [012] Заголовк...
- ✓ [012] Итого
- ✓ [012] Итого возв...
- ✓ [012] Коэффицие...
- ✓ [012] Коэффиц...
- ✓ [012] Материал
- ✓ [012] Машина
- ✓ [012] Название р...
- ✓ [012] Перевозка
- ✓ [012] Погрузка
- ✓ [012] Подзаголо...
- ✓ [012] Пустая рас...
- ✓ [012] Пустая стр...
- ✓ [012] Разгрузка
- ✓ [012] Расценка
- ✗ [012] Ресурс
- ✓ [012] Текст
- Расчет таблицы э...
- Расчет таблицы э...
- Расчет таблицы э...
- Расчет ресурсной
- Заголовок (оборуд...
- Расчет таблицы н...
- Разделитель смет
- Заголовок сметы

№ п/п	Шифр и номер позиции норматива	Наименование работ и затрат	Количество ед. изм.	Стоимость на единицу, руб.			Общая стоимость, руб.			
				Всего	Эксп. машин	Материалы	Всего	Основной зарплаты	Эксп. машин	Материалы
				Основной зарплаты	В т.ч. зарплаты	В т.ч. зарплаты				
№1 <Нет раздела>										
1	2	3	4	5	6	7	8	9	10	11
1	ТЕР27-07-001-4	Устройство асфальтобетонных покрытий дорожек и тротуаров двухслойным с укладкой асфальтобетонной смеси крупную: Верхний слой из песчаной асфальтобетонной смеси толщиной 3 см	2,5	314,13	91,94	87,6	785,33	336,48	229,85	219
			100 м2	134,59	0,55				1,38	
1.1	410-9010	Смесь асфальтобетонная	17,85			1057				18867,45
			т							
2	ТЕР27-09-037-1	Установка светофоров 3-х секционных: На вальном хромированном	20	266,8245	206,241	3,1395	5336,4	1148,8	4124,8	62,8
	Т.Ч.27-3.19	ЗП=47,87*1,2; ЗММ=179,34*1,15; ЗПм=27,81*1,2; Мат=2,73*1,15	1 светофор	57,444	33,372				667,4	

ИТОГО:

							6121,73	1485,28	4354,65	281,8
									668,78	
На стандартные условия труда							0	0	0	0
									0	
ИТОГО:							6121,73	1485,28	4354,65	281,8
									668,78	

Введем значение составляющей коэффициента на зарплату основных рабочих

СОСТАВИЛ
ПРОВЕРИЛ

- Расчет таблицы э...
 - Расчет таблицы э...
 - Расчет перехода в...
 - Расчет таблицы э...
 - Расчет таблицы э...
 - Расчет таблиц...
 - ✓ [012] Авторасцен...
 - ✗ [012] Возврат ма...
 - ✓ [012] Дополни...
 - ✓ [012] Заголовк...
 - ✓ [012] Итого
 - ✓ [012] Итого возв...
 - ✓ [012] Коэффицие...
 - ✓ [012] Коэффиц...
 - ✓ [012] Материал
 - ✓ [012] Машина
 - ✓ [012] Название р...
 - ✓ [012] Перевозка
 - ✓ [012] Погрузка
 - ✓ [012] Подзаголо...
 - ✓ [012] Пустая рас...
 - ✓ [012] Пустая стр...
 - ✓ [012] Разгрузка
 - ✓ [012] Расценка
 - ✗ [012] Ресурс
 - ✓ [012] Текст
 - Расчет таблицы э...
 - Расчет таблицы э...
 - Расчет таблицы э...
 - Расчет ресурсной
 - Заголовок (оборуд...
 - Расчет таблицы не...
 - Разделитель смет...
 - Заголовок сметы
- Структура [02] Строки
- Свойства Расчеты

№ п/п	Шифр и номер позиции норматива	Наименование работ и затрат	Количество	Стоимость на единицу, руб.			Общая стоимость, руб.			
				Всего	Эксп. машин	Материалы	Всего	Основной зарплаты	Эксп. машин	Материалы
№1 <Нет раздела>										
1	2	3	4	5	6	7	8	9	10	11
1	ТЕР27-07-001-4	Устройство асфальтобетонных покрытий дорожек и тротуаров двухслойным с укладкой асфальтобетонной смеси крупную: Верхний слой из песчаной асфальтобетонной смеси толщиной 3 см	2,5	314,13	91,94	87,6	785,33	336,48	229,85	219
			100 м2	134,59	0,55				1,38	
1.1	410-9010	Смесь асфальтобетонная	17,85			1057				18867,45
			т							
2	ТЕР27-09-037-1	Установка светофоров 3-х секционных: На вальном кронштейне	20	266,8245	206,241	3,1395	5336,4	1148,8	4124,8	62,8
	Т.Ч.27-3.19	ЗП=47,87*1,2; ЗММ=179,34*1,15; ЗПм=27,81*1,2; Мм=2,73*1,15	1 светофор	57,444	33,372				667,4	

ИТОГО: 6121,73 1485,28 4354,65 281,8 668,78

На стесненные условия труда 297,06 297,06 0 0

Класс=0,2 0

ИТОГО: 6418,79 1782,34 4354,65 281,8 668,78

СОСТАВИЛ

ПРОВЕРИЛ

- Расчет таблицы э...
 - Расчет таблицы э...
 - Расчет перехода в...
 - Расчет таблицы э...
 - Расчет таблицы э...
 - Расчет таблиць...
 - ✓ [012] Авторасцен...
 - ✗ [012] Возврат ма...
 - ✓ [012] Дополни...
 - ✓ [012] Заголовк...
 - ✓ [012] Итого
 - ✓ [012] Итого возв...
 - ✓ [012] Коэффицие...
 - ✓ [012] Коэффиц...
 - ✓ [012] Материал
 - ✓ [012] Машина
 - ✓ [012] Название р...
 - ✓ [012] Перевозка
 - ✓ [012] Погрузка
 - ✓ [012] Подзаголо...
 - ✓ [012] Пустая рас...
 - ✓ [012] Пустая стр...
 - ✓ [012] Разгрузка
 - ✓ [012] Расценка
 - ✗ [012] Ресурс
 - ✓ [012] Текст
 - Расчет таблицы э...
 - Расчет таблицы э...
 - Расчет таблицы э...
 - Расчет ресурсной
 - Заголовок (оборуд...
 - Расчет таблицы не...
 - Разделитель смет...
 - Заголовок сметы...
- Структура Строки
- Свойства Расчеты

№ п/п	Шифр и номер позиции норматива	Наименование работ и затрат	Количество	Стоимость на единицу, руб.			Общая стоимость, руб.			
				Всего	Эксп. машин	Материалы	Всего	Основной зарплаты	Эксп. машин	Материалы
№1 <Нет раздела>										
1	2	3	4	5	6	7	8	9	10	11
1	ТЕР27-07-001-4	Устройство асфальтобетонных покрытий дорожек и тротуаров двухслойным с укладкой асфальтобетонной смеси крупную: Верхний слой из песчаной асфальтобетонной смеси толщиной 3 см	2,5	314,13	91,94	87,6	785,33	336,48	229,85	219
			100 м2	134,59	0,55				1,38	
1.1	410-9010	Смесь асфальтобетонная	17,85			1057				18867,45
2	ТЕР27-09-037-1	Установка светофоров 3-х секционных: На вальном кронштейне	20	256,8245	206,241	3,1395	5336,4	1148,8	4124,8	62,8
	Т.Ч.27-3.19	ЗП=47,87*1,2; ЗММ=179,34*1,15; ЗПм=27,81*1,2; Мм=2,73*1,15	1 светофор	57,444	33,372				667,4	
ИТОГО:							6121,73	1485,28	4354,65	281,8
									668,78	
На стесненные условия труда							1167,99	297,06	870,93	0
Клм=0,2; Клм=0,2									0	
ИТОГО:							7289,72	1782,34	5225,58	281,8
									668,78	

Введем значения составляющих коэффициента на машины и механизмы и на зарплату машинистов

СОСТАВИЛ
ПРОВЕРИЛ

- Расчет таблицы э...
- Расчет таблицы э...
- Расчет перехода в...
- Расчет таблицы э...
- Расчет таблицы э...
- Расчет таблиц...
- Автотрасцен...
- Возврат ма...
- Дополните...
- Заголовк...
- Итого
- Итого возв...
- Козфицие...
- Козфици...
- Материал
- Машина
- Название р...
- Перевозка
- Погрузка
- Подзаголо...
- Пустая рас...
- Пустая стр...
- Разгрузка
- Расценка
- Ресурс
- Текст
- Расчет таблицы э...
- Расчет таблицы э...
- Расчет таблицы э...
- Расчет ресурсной
- Заголовок (обор...
- Расчет таблицы н...
- Разделитель смет
- Заголовок сметы

№ п/п	Шифр и номер позиции норматива	Наименование работ и затрат	Количество	Стоимость на единицу, руб.			Общая стоимость, руб.				
				ед. изм.	Всего	Эксп. машин	Материалы	Всего	Основной зарплаты	Эксп. машин	Материалы
					Основной зарплаты	В тч. зарплаты					
№1 <Нет раздела>											
1	2	3	4	5	6	7	8	9	10	11	
1	ТЕР27-07-001-4	Устройство асфальтобетонных покрытий дорожек и тротуаров двухслойным с укладкой асфальтобетонной смеси крупную: Верхний слой из песчаной асфальтобетонной смеси толщиной 3 см	2,5	314,13	91,94	87,6	785,33	336,48	229,85	219	
			100 м2	134,59	0,55				1,38		
1.1	410-9010	Смесь асфальтобетонная	17,85			1057				18867,45	
			т								
2	ТЕР27-09-037-1	Установка светофоров 3-х секционных: На вьисоком хромиштейне	20	266,8245	206,241	3,1395	5336,4	1148,8	4124,8	62,8	
	Т.Ч.27-3.19	ЗП=47,87*1,2; ЗММ=179,34*1,15; ЗПм=27,81*1,2; Мат=2,73*1,15	1 светофор	57,444	33,372				667,4		

ИТОГО: 6121,73 1485,28 4354,65 281,8

Итого:	668,78			
На стесненные условия труда	1167,99	297,06	870,93	0
Кзм=0,2; Кзмш=0,2; Кзмш=0,2			133,76	
ИТОГО:	7289,72	1782,34	5225,58	281,8

Как только заданы значения, они прописываются в строке коэффициента на стесненность, а результат суммируется с итогом по смете

СОСТАВИЛ
ПРОВЕРИЛ

- Расчет таблицы э
 - Расчет таблицы э
 - Расчет перехода в
 - Расчет таблицы э
 - Расчет таблицы э
 - Расчет таблиц
 - Автотрасцен
 - Возврат ма
 - Дополните.
 - Заголовк
 - Итого
 - Итого возв
 - Козфицие
 - Козфици
 - Материал
 - Машина
 - Название р
 - Перевозка
 - Погрузка
 - Подзаголо
 - Пустая рас
 - Пустая стр
 - Разгрузка
 - Расценка
 - Ресурс
 - Текст
 - Расчет таблицы э
 - Расчет таблицы э
 - Расчет таблицы э
 - Расчет ресурсной
 - Заголовок (оборуд
 - Расчет таблицы не
 - Разделитель смет
 - Заголовок сметы
- Структура Строки
- Свойства Расчеты

№ п/п	Шифр и номер позиции норматива	Наименование работ и затрат	Количество	Стоимость на единицу, руб.			Общая стоимость, руб.				
				ед. изм.	Всего	Эксп. машин	Материалы	Всего	Основной зарплаты	Эксп. машин	Материалы
					Основной зарплаты	В тч. зарплаты	В тч. зарплаты				
№1 <Нет раздела>											
1	2	3	4	5	6	7	8	9	10	11	
1	ТЕР27-07-001-4	Устройство асфальтобетонных покрытий дорожек и тротуаров двухслойным с укладкой асфальтобетонной смеси крупную: Верхний слой из песчаной асфальтобетонной смеси толщиной 3 см	2,5	314,13	91,94	87,6	785,33	336,48	229,85	219	
			100 м2	134,59	0,55				1,38		
1.1	410-9010	Смесь асфальтобетонная	17,85			1057				18867,45	
			т								
2	ТЕР27-09-037-1	Установка светофоров 3-х секционных: На вьисном крошгштейне	20	266,8245	206,241	3,1395	5336,4	1148,8	4124,8	62,8	
	Т.Ч.27-3.19	ЗП=47,87*1,2; ЗММ=179,34*1,15; ЗПм=27,81*1,2; Миг=2,73*1,15	1 светофор	57,444	33,372				667,4		

ИТОГО: 6121,73 1485,28 4354,65 281,8 668,78

На стандартные условия труда 1167,99 297,06 870,93 0

Кзпп=0,2; Кзмш=0,2; Кзми=0,2 133,76

ИТОГО: 7289,72 1782,34 5225,58 281,8 802,54

Таким образом мы получили прямые затраты по смете в базисном уровне цен

СОСТАВИЛ
ПРОВЕРИЛ

- Расчет таблицы э...
 - Расчет таблицы э...
 - Расчет перехода в...
 - Расчет таблицы э...
 - Расчет таблицы э...
 - Расчет таблиц...
 - ✓ [012] Авторасцен...
 - ✗ [012] Возврат ма...
 - ✓ [012] Дополни...
 - ✓ [012] Заголовк...
 - ✓ [012] Итого
 - ✓ [012] Итого возв...
 - ✓ [012] Коэффицие...
 - ✓ [012] Коэффицие...
 - ✓ [012] Материал
 - ✓ [012] Машина
 - ✓ [012] Название р...
 - ✓ [012] Перевозка
 - ✓ [012] Погрузка
 - ✓ [012] Подзаголо...
 - ✓ [012] Пустая рас...
 - ✓ [012] Пустая стр...
 - ✓ [012] Разгрузка
 - ✓ [012] Расценка
 - ✗ [012] Ресурс
 - ✓ [012] Текст
 - Расчет таблицы э...
 - Расчет таблицы э...
 - Расчет таблицы э...
 - Расчет ресурсной
 - Заголовок (оборуд...
 - Расчет таблицы не...
 - Разделитель смет...
 - Заголовок сметы
- Структура | Строки
- Свойства | Расчеты

№ п/п	Шифр и номер позиции норматива	Наименование работ и затрат	Количество	Стоимость на единицу, руб.			Общая стоимость, руб.				
				ед. изм.	Всего	Эксп. машин	Материалы	Всего	Основной зарплаты	Эксп. машин	Материалы
					Основной зарплаты	В т.ч. зарплаты					
№1 <Нет раздела>											
1	2	3	4	5	6	7	8	9	10	11	
1	ТЕР27-07-001-4	Устройство асфальтобетонных покрытий дорожек и тротуаров двухслойным с укладкой асфальтобетонной смеси крупную: Верхний слой из песчаной асфальтобетонной смеси толщиной 3 см	2,5	314,13	91,94	87,6	785,33	336,48	229,85	219	
			100 м2	134,59	0,55				1,38		
1.1	410-9010	Смесь асфальтобетонная	17,85			1057				18867,45	
			т								
2	ТЕР27-09-037-1	Установка светофоров 3-х секционных: На вальномном кронштейне	20	266,8245	206,241	3,1395	5336,4	1148,8	4124,8	62,8	
	Т.Ч.27-3.19	ЗП=47,87*1,2; ЗММ=179,34*1,15; ЗПм=27,81*1,2; Мм=2,73*1,15	1 светофор	57,444	33,372				667,4		

ИТОГО: 6121,73 1485,28 4354,65 281,8

668,78

На стандартные условия труда 1167,99 297,06 870,93 0

Класс=0,2; Класс=0,2; Класс=0,2 133,76

ИТОГО: 7289,72 1782,34 5225,58 281,8

802,54

СОСТАВИЛ
ПРОВЕРИЛ

**Для перехода в договорные (текущие) цены
используется расчет перехода в цены**

- Расчет таблицы э...
- Расчет таблицы э...
- Расчет перехода в...
- Расчет таблицы э...
- Расчет таблицы э...
- Расчет таблиц...
- Автотрассен...
- Возврат ма...
- Дополните...
- Заголовк...
- Итого
- Итого возв...
- Кoeffицие...
- Кoeffици...
- Материал
- Машина
- Название р...
- Перевозка
- Погрузка
- Подзаголо...
- Пустая рас...
- Пустая стр...
- Разгрузка
- Расценка
- Ресурс
- Текст
- Расчет таблицы э...
- Расчет таблицы э...
- Расчет таблицы э...
- Расчет ресурсной
- Заголовок (обор...
- Расчет таблицы н...
- Разделитель смет
- Заголовок сметы
- Структура
- Строки
- Свойства
- Расчеты

№ п/п	Шифр и номер позиции норматива	Наименование работ и затрат	Количество ед. изм.	Стоимость на единицу, руб.			Общая стоимость, руб.			
				Всего	Эксп. машин	Материалы	Всего	Основной зарплаты	Эксп. машин	Материалы
№1 <Нет раздела>										
1	2	3	4	5	6	7	8	9	10	11
1	ТЕР27-07-001-4	Устройство асфальтобетонных покрытий дорожек и тротуаров двухслойным с укладкой асфальтобетонной смеси крупную: Верхний слой из песчаной асфальтобетонной смеси толщиной 3 см	2,5	314,13	91,94	87,6	785,33	336,48	229,85	219
			100 м2	134,59	0,55				1,38	
1.1	410-9010	Смесь асфальтобетонная	17,85			1057				18867,45
			т							
2	ТЕР27-09-037-1	Установка светофоров 3-х секционных: На вьисном крошштейне	20	266,8245	206,241	3,1395	5336,4	1148,8	4124,8	62,8
	Т.Ч.27-3.19	ЗП=47,87*1,2; ЗММ=179,34*1,15; ЗПм=27,81*1,2; Мат=2,73*1,15	1 светофор	57,444	33,372				667,4	
ИТОГО:							6121,73	1485,28	4354,65	281,8
									668,78	
На стандартных условиях труда							1167,99	297,06	870,93	0
Кэфм=0,2; Кэфш=0,2; Кэфмш=0,2									133,76	
ИТОГО:							7289,72	1782,34	5225,58	281,8
									802,54	

Для создания расчета перехода в цены щелкните мышкой на строках "Составил/Проверил"

СОСТАВИЛ
ПРОВЕРИЛ

- Заголовок (оборуд...)
 - Расчет таблицы не...
 - Разделитель смет...
 - Заголовок сметы...
 - Расчет таблицы за...
 - Расчет таблицы за...
 - Заголовок ресурс...
 - Расчет таблицы за...
 - Расчет таблицы за...
 - Расчет таблицы за...
 - Расчет таблицы за...
 - Расчет таблицы за...
 - Расчет таблицы за...
 - Заголовок акта (с...
 - Расчет таблицы за...
 - Заголовок сметы...
 - Расчет таблицы за...
 - Расчет таблицы за...
 - Расчет ресурсной...
 - Расчет таблицы за...
 - Расчет таблицы за...
 - Расчет таблицы за...
 - Заголовок акта...
 - Расчет таблицы за...
 - Расчет таблицы за...
 - Расчет перехода в...
 - Составил/Пров...**
 - Заказчик, г...
 - Описание к...
 - Сдал, прин...
 - Составил...
 - Субподряд...
 - Текст в таб...
 - Текст в три...
 - Текстовая...
 - Расчет таблицы за...
- Структура Строки
Свойства Расчеты

№ п/п	Шифр и номер позиции норматива	Наименование работ и затрат	Количество	Стоимость на единицу, руб.			Общая стоимость, руб.				
				ед. изм.	Всего	Экспл. машин	Материалы	Всего	Основной зарплаты	Экспл. машин	Материалы
					Основной зарплаты	В тч. зарплаты					
№1 <Нет раздела>											
1	2	3	4	5	6	7	8	9	10	11	
1	ТЕР27-07-001-4	Устройство асфальтобетонных покрытий дорожек и тротуаров двухслойным с укладкой асфальтобетонной смеси крупную: Верхний слой из песчаной асфальтобетонной смеси толщиной 3 см	2,5	314,13	91,94	87,6	785,33	336,48	229,85	219	
			100 м2	134,59	0,55				1,38		
1.1	410-9010	Смесь асфальтобетонная	17,85			1057				18867,45	
			т								
2	ТЕР27-09-037-1	Установка светофоров 3-х секционных: На вьносном крошнштейне	20	266,8245	206,241	3,1395	5336,4	1148,8	4124,8	62,8	
	Т.Ч.27-3.19	ЗП=47,87*1,2; ЗММ=179,34*1,15; ЗПм=27,81*1,2; Мат=2,73*1,15	1 светофор	57,444	33,372				667,4		
ИТОГО:							6121,73	1485,28	4354,65	281,8	
На стандартные условия труда									668,78		
Кзмс=0,2; Кзмш=0,2; Кзмн=0,2							1167,99	297,06	870,93	0	
ИТОГО:							7289,72	1782,34	5225,58	281,8	
									802,54		

Нажмите на панели инструментов кнопку "Создать расчет"

СОСТАВИЛ

ПРОВЕРИЛ

- Заголовок (оборуд...)
- Расчет таблицы не...
- Разделитель смет...
- Заголовок сметы...
- Расчет таблицы за...
- Расчет таблицы за...
- Заголовок ресурс...
- Расчет таблицы за...
- Расчет таблицы за...
- Расчет таблицы за...
- Расчет таблицы за...
- Расчет таблицы за...
- Расчет таблицы за...
- Расчет таблицы за...
- Расчет таблицы за...
- Расчет ресурсной...
- Расчет таблицы за...
- Расчет таблицы за...
- Расчет таблицы за...
- Расчет таблицы за...
- Расчет перехода в...
- Составил/Пров...**
 - Заказчик, г...
 - Описание к...
 - Сдал, прин...
 - Составил...
 - Субподрядч...
 - Текст в таб...
 - Текст в три...
 - Текстовая...
- Структура
- Свойства
- Строки
- Расчеты

№ п/п	Шифр и номер позиции норматива	Наименование работ и затрат	Количество ед. изм.	Стоимость на единицу, руб.			Общая стоимость, руб.				
				Всего	Эксп. машин	Материалы	Всего	Основной зарплаты	Эксп. машин	Материалы	
				Основной зарплаты	В тч. зарплаты	В тч. зарплаты					
№1 <Нет раздела>											
1	2	3	4	5	6	7	8	9	10	11	
1	ТЕР27-07-001-4	Устройство асфальтобетонных покрытий дорожек и тротуаров двухслойным с укладкой асфальтобетонной смеси крупную: Верхний слой из песчаной асфальтобетонной смеси толщиной 3 см	2,5	314,13	91,94	87,6	785,33	336,48	229,85	219	
			100 м2	134,59	0,55				1,38		
1.1	410-9010	Смесь асфальтобетонная	17,85 т			1057				18867,45	
2	ТЕР27-09-037-1	Установка светофоров 3-х секционных: На вьносном крошнштейне	20	266,8245	206,241	3,1395	5336,4	1148,8	4124,8	62,8	
	Т.Ч.27-3.19	ЗП=47,87*1,2; ЗММ=179,34*1,15; ЗПм=27,81*1,2; Мм=2,73*1,15	1 светофор	57,444	33,372				667,4		
ИТОГО:							6121,73	1485,28	4354,65	281,8	
На стандартные условия труда									668,78		
Кзмс=0,2; Кзмш=0,2; Кзмт=0,2							1167,99	297,06	870,93	0	
ИТОГО:							7289,72	1782,34	5225,58	281,8	
									802,54		

Нажмите на панели инструментов кнопку "Создать расчет"

СОСТАВИЛ

ПРОВЕРИЛ

- Заголовок (оборуд...)
 - Расчет таблицы не...
 - Разделитель смет...
 - Заголовок сметы
 - Расчет таблицы за...
 - Расчет таблицы за...
 - Заголовок ресурс...
 - Расчет таблицы за...
 - Расчет таблицы за...
 - Расчет таблицы за...
 - Расчет таблицы за...
 - Заголовок акта (с...
 - Расчет таблицы за...
 - Заголовок сметы
 - Расчет таблицы за...
 - Расчет таблицы за...
 - Расчет ресурсной...
 - Расчет таблицы за...
 - Расчет таблицы за...
 - Расчет таблицы за...
 - Расчет таблицы за...
 - Заголовок акта
 - Расчет таблицы за...
 - Расчет перехода в
 - Составил/Пров...**
 - Заказчик, г...
 - Описание к...
 - Сдал, прин...
 - Составил
 - Субподрядч...
 - Текст в таб...
 - Текст в три...
 - Текстовая
 - Расчет таблицы за...
- Структура | Строки
Свойства | Расчеты

№ п/п	Шифр и номер позиции норматива	Наименование работ и затрат	Кол-во	Стоимость на единицу, руб.			Общая стоимость, руб.			
				Всего	Эксп.	Материалы	Всего	Основной зарплаты	Эксп. машин	Материалы
1	2			7	8	9	10	11		
1	ТЕР27-07-001-4	Устройство тротуаров смеси щебень асфальтобетон		87,6	785,33	336,48	229,85	219		
							1,38			
1.1	410-9010	Смесь асфальтобетонная		1057				18867,45		
2	ТЕР27-09-037-1	Установка крошечной плитки		3,1395	5336,4	1148,8	4124,8	62,8		
	Т.Ч.27-3.19	ЗП=47,87 Мат=2,73					667,4			
ИТОГО:					6121,73	1485,28	4354,65	281,8		
На стандартные условия труда					1167,99	297,06	870,93	0		
Класс=0,2; Класс=0,2; Класс=0,2							133,76			
ИТОГО:					7289,72	1782,34	5225,58	281,8		
							802,54			

Создание расчета

Виды расчетов:

- Заголовок (оборудование)
- Заголовок акта
- Заголовок акта (стандарт 1999г.)
- Заголовок ресурсной ведомости
- Разделитель смет в акте
- Расчет перехода в цены (11-графика)
- Расчет перехода в цены (13-графика)
- Расчет перехода в цены (табличный)
- Расчет перехода в цены (только прямые затраты)
- Расчет ресурсной ведомости
- Расчет таблицы затрат (11-графика М)
- Расчет таблицы затрат (11-графика для проектных институтов)
- Расчет таблицы затрат (11-графика)
- Расчет таблицы затрат (13-графика М)
- Расчет таблицы затрат (13-графика для проектных институтов)
- Расчет таблицы затрат (13-графика одноэтажная)
- Расчет таблицы затрат (13-графика)
- Расчет таблицы затрат (15-графика)
- Расчет таблицы затрат (без трудозатрат М)
- Расчет таблицы затрат (без трудозатрат)

OK Отмена

В программе представлено несколько вариантов расчета перехода в цены, различающихся внешним видом

СОСТАВИЛ
ПРОВЕРИЛ

- Заголовок (оборудование)
- Расчет таблицы не
- Разделитель смет
- Заголовок сметы
- Расчет таблицы за
- Расчет таблицы за
- Заголовок ресурс
- Расчет таблицы за
- Расчет таблицы за
- Расчет таблицы за
- Расчет таблицы за
- Заголовок акта (с
- Расчет таблицы за
- Заголовок сметы
- Расчет таблицы за
- Расчет таблицы за
- Расчет ресурсной
- Расчет таблицы за
- Расчет таблицы за
- Расчет таблицы за
- Расчет таблицы за
- Заголовок акта
- Расчет таблицы за
- Расчет таблицы за
- Расчет перехода в
- Составил/Пров**
 - Заказчик, г
 - Описание к
 - Сдал, прин
 - Составил
 - Субподряд
 - Текст в таб
 - Текст в три
 - Текстовая
- Расчет таблицы за
- Структура
- Свойства
- Строки
- Расчеты

№ п/п	Шифр и номер позиции норматива	Наименование работ и затрат	Кол-во	Стоимость на единицу, руб.			Общая стоимость, руб.			
				Всего	Экспл.	Материалы	Всего	Основной зарплаты	Эксп. машин	Материалы
1	2			7	8	9	10	11		
1	ТЕР27-07-001-4	Устройство тротуаров смеси щебень-асфальтобетон		87,6	785,33	336,48	229,85	219		
							1,38			
1.1	410-9010	Смесь асфальтобетонная		1057				18867,45		
2	ТЕР27-09-037-1	Установка крошечной плитки		3,1395	5336,4	1148,8	4124,8	62,8		
	Т.Ч.27-3.19	ЗП=47,87 Мат=2,73					667,4			
ИТОГО:					6121,73	1485,28	4354,65	281,8		
На стандартные условия труда					1167,99	297,06	870,93	0		
Кзм=0,2; Кмаш=0,2; Кзмш=0,2							133,76			
ИТОГО:					7289,72	1782,34	5225,58	281,8		
							802,54			
СОСТАВИЛ										
ПРОВЕРИЛ										

Создание расчета

Виды расчетов:

- Заголовок (оборудование)
- Заголовок акта
- Заголовок акта (стандарт 1999г.)
- Заголовок ресурсной ведомости
- Разделитель смет в акте
- Расчет перехода в цены (11-графика)
- Расчет перехода в цены (13-графика)
- Расчет перехода в цены (табличный)
- Расчет перехода в цены (только прямые затраты)**
- Расчет ресурсной ведомости
- Расчет таблицы затрат (11-графика М)
- Расчет таблицы затрат (11-графика для проектных институтов)
- Расчет таблицы затрат (11-графика)
- Расчет таблицы затрат (13-графика М)
- Расчет таблицы затрат (13-графика для проектных институтов)
- Расчет таблицы затрат (13-графика одноэтажная)
- Расчет таблицы затрат (13-графика)
- Расчет таблицы затрат (15-графика)
- Расчет таблицы затрат (без трудозатрат М)
- Расчет таблицы затрат (без трудозатрат)

Выберите “Расчет перехода в цены (только прямые затраты)”

- Заголовок (оборудование)
- Расчет таблицы не
- Разделитель смет
- Заголовок сметы
- Расчет таблицы за
- Расчет таблицы за
- Заголовок ресурс
- Расчет таблицы за
- Расчет таблицы за
- Расчет таблицы за
- Расчет таблицы за
- Заголовок акта (с
- Расчет таблицы за
- Заголовок сметы
- Расчет таблицы за
- Расчет таблицы за
- Расчет ресурсной
- Расчет таблицы за
- Расчет таблицы за
- Расчет таблицы за
- Расчет таблицы за
- Заголовок акта
- Расчет таблицы за
- Расчет таблицы за
- Расчет перехода в
- Составил/Пров**
 - Заказчик, г
 - Описание к
 - Сдал, прин
 - Составил
 - Субподрадч
 - Текст в таб
 - Текст в три
 - Текстовая
- Расчет таблицы за

№ п/п	Шифр и номер позиции норматива	Наименование работ и затрат	Количество	Стоимость на единицу, руб.			Общая стоимость, руб.			
				Всего	Эксп.	Материалы	Всего	Основной зарплаты	Эксп. машин	Материалы
1	2			7	8	9	10	11		
1	ТЕР27-07-001-4	Устройство тротуаров смеси из асфальтобетона		87,6	785,33	336,48	229,85	219		
							1,38			
1.1	410-9010	Смесь асфальтобетонная		1057				18867,45		
2	ТЕР27-09-037-1	Установка крошечной плитки		3,1395	5336,4	1148,8	4124,8	62,8		
	Т.Ч.27-3.19	ЗП=47,87 Мат=2,73					667,4			
ИТОГО:					6121,73	1485,28	4354,65	281,8		
На стандартных условиях труда					1167,99	297,06	870,93	0		
Кзм=0,2; Кзмш=0,2; Кзмш=0,2							133,76			
ИТОГО:					7289,72	1782,34	5225,58	281,8		
							802,54			

Создание расчета

Виды расчетов:

- Заголовок (оборудование)
- Заголовок акта
- Заголовок акта (стандарт 1999г.)
- Заголовок ресурсной ведомости
- Разделитель смет в акте
- Расчет перехода в цены (11-графика)
- Расчет перехода в цены (13-графика)
- Расчет перехода в цены (табличный)
- Расчет перехода в цены (только прямые затраты)**
- Расчет ресурсной ведомости
- Расчет таблицы затрат (11-графика М)
- Расчет таблицы затрат (11-графика для проектных институтов)
- Расчет таблицы затрат (11-графика)
- Расчет таблицы затрат (13-графика М)
- Расчет таблицы затрат (13-графика для проектных институтов)
- Расчет таблицы затрат (13-графика одноэтажная)
- Расчет таблицы затрат (13-графика)
- Расчет таблицы затрат (15-графика)
- Расчет таблицы затрат (без трудозатрат М)
- Расчет таблицы затрат (без трудозатрат)

Нажмите кнопку "OK"

СОСТАВИЛ

ПРОВЕРИЛ

- Заголовок (оборуд...)
 - Расчет таблицы не...
 - Разделитель смет...
 - Заголовок сметы
 - Расчет таблицы за...
 - Расчет таблицы за...
 - Заголовок ресурс...
 - Расчет таблицы за...
 - Расчет таблицы за...
 - Расчет таблицы за...
 - Расчет таблицы за...
 - Расчет таблицы за...
 - Расчет таблицы за...
 - Расчет таблицы за...
 - Расчет таблицы за...
 - Расчет ресурсной...
 - Расчет таблицы за...
 - Расчет таблицы за...
 - Расчет таблицы за...
 - Расчет таблицы за...
 - Расчет таблицы за...
 - Расчет таблицы за...
 - Расчет таблицы за...
 - Расчет таблицы за...
 - Расчет перехода в...
 - Составил/Пров...**
 - Заказчик, г...
 - Описание к...
 - Сдал, прин...
 - Составил**
 - Субподрядч...
 - Текст в таб...
 - Текст в три...
 - Текстовая
 - Расчет таблицы за...
- Структура | Строки
- Свойства | Расчеты

Конструктор расчета перехода в цены

№	Шифр ном. позо норм.	Строки из базы
1	2	<Коэффициенты по видам работ>
1	ТЕР2-001	Новый коэффициент
		Итого
		НДС
		Налог на пользователей дорог
		Временные здания и сооружения
		Зимнее удорожание
		Сметная прибыль
		Накладные расходы
1.1	410-9	Материалы
		Машины и механизмы
		Зарплата
		Комплекс работ

По всем разделам Включать в итог по всем разделам

Окно “Конструктор расчета перехода в цены” разделено на три части

Общая стоимость, руб.			
Всего	Основной зарплаты	Эксп. машин	Материалы
		в т.ч. зарплаты	
8	9	10	11
785,33	336,48	229,85	219
		1,38	
			18867,45
5336,4	1148,8	4124,8	62,8
		667,4	
6121,73	1485,28	4354,65	281,8
		668,78	
1167,99	297,06	870,93	0
		133,76	
7289,72	1782,34	5225,58	281,8
		802,54	

- Заголовок (оборуд...)
- Расчет таблицы не...
- Разделитель смет...
- Заголовок сметы
- Расчет таблицы за...
- Расчет таблицы за...
- Заголовок ресурс...
- Расчет таблицы за...
- Расчет таблицы за...
- Расчет таблицы за...
- Расчет таблицы за...
- Расчет таблицы за...
- Заголовок акта (с...
- Расчет таблицы за...
- Заголовок сметы
- Расчет таблицы за...
- Расчет таблицы за...
- Расчет ресурсной...
- Расчет таблицы за...
- Расчет таблицы за...
- Расчет таблицы за...
- Заголовок акта
- Расчет таблицы за...
- Расчет таблицы за...
- Расчет перехода в...
- Составил/Пров...**
 - Заказчик, г...
 - Описание к...
 - Сдал, прин...
 - Составил**
 - Субподрядч...
 - Текст в таб...
 - Текст в три...
 - Текстовая
- Расчет таблицы за...

Конструктор расчета перехода в цены

№	Шифр ном. по зп норм.	Итого
1	2	
1	ТЕР2-001	
1.1	410-9	
2	ТЕР2-031	
	Т.Ч.2	

ИТОГО:

На единицу

Кэф=0,2; Кв

ИТОГО:

СОСТАВИЛ

ПРОВЕРИЛ

Строки из базы

- <Коэффициенты по видам работ>
- Новый коэффициент
- Итого
- НДС
- Налог на пользователей дорог
- Временные здания и сооружения
- Зимнее удорожание
- Сметная прибыль
- Накладные расходы
- Материалы
- Машины и механизмы
- Зарплата
- Комплекс работ

По всем разделам Включать в итог по всем разделам

Список применяемых коэффициентов

База коэффициентов

Текущие настройки коэффициента

Сохранить шаблон Открыть шаблон ОК Отмена

Общая стоимость, руб.			
Всего	Основной зарплаты	Эксп. машин	Материалы
		в т.ч. зарплаты	
8	9	10	11
785,33	336,48	229,85	219
		1,38	
			18867,45
5336,4	1148,8	4124,8	62,8
		667,4	
6121,73	1485,28	4354,65	281,8
		668,78	
1167,99	297,06	870,93	0
		133,76	
7289,72	1782,34	5225,58	281,8
		802,54	

Конструктор расчета перехода в цены

Строки из базы	N°	Наименование	Определитель
<Коэффициенты по видам работ>			
Новый коэффициент			
Итого			
НДС			
Налог на пользователей дорог			
Временные здания и сооружения			
Зимнее удорожание			
Сметная прибыль			
Накладные расходы			
Материалы			
Машины и механизмы			
Зарплата			
Комплекс работ			

По всем разделам Включать в итог по всем разделам

Выберем строку “Зарплата” из базы и добавим ее в список, для этого нажмем кнопку “Добавить”

Сохранить шаблон Открыть шаблон OK Отмена

№ п/п	Шифр ном. по зп норм.
1	2
1	ТЕР2-000
1.1	410-9
2	ТЕР2-030
	Т.Ч.2

ИТОГО:
 На сметный
 Кзп=0,2; Кн
 ИТОГО:
 СОСТАВИЛ
 ПРОВЕРИЛ

Общая стоимость, руб.			
Всего	Основной зарплаты	Эксп. машин	Материалы
		В т.ч. зарплаты	
8	9	10	11
785,33	336,48	229,85	219
		1,38	
			18867,45
5336,4	1148,8	4124,8	62,8
		667,4	
6121,73	1485,28	4354,65	281,8
		668,78	
1167,99	297,06	870,93	0
		133,76	
7289,72	1782,34	5225,58	281,8
		802,54	

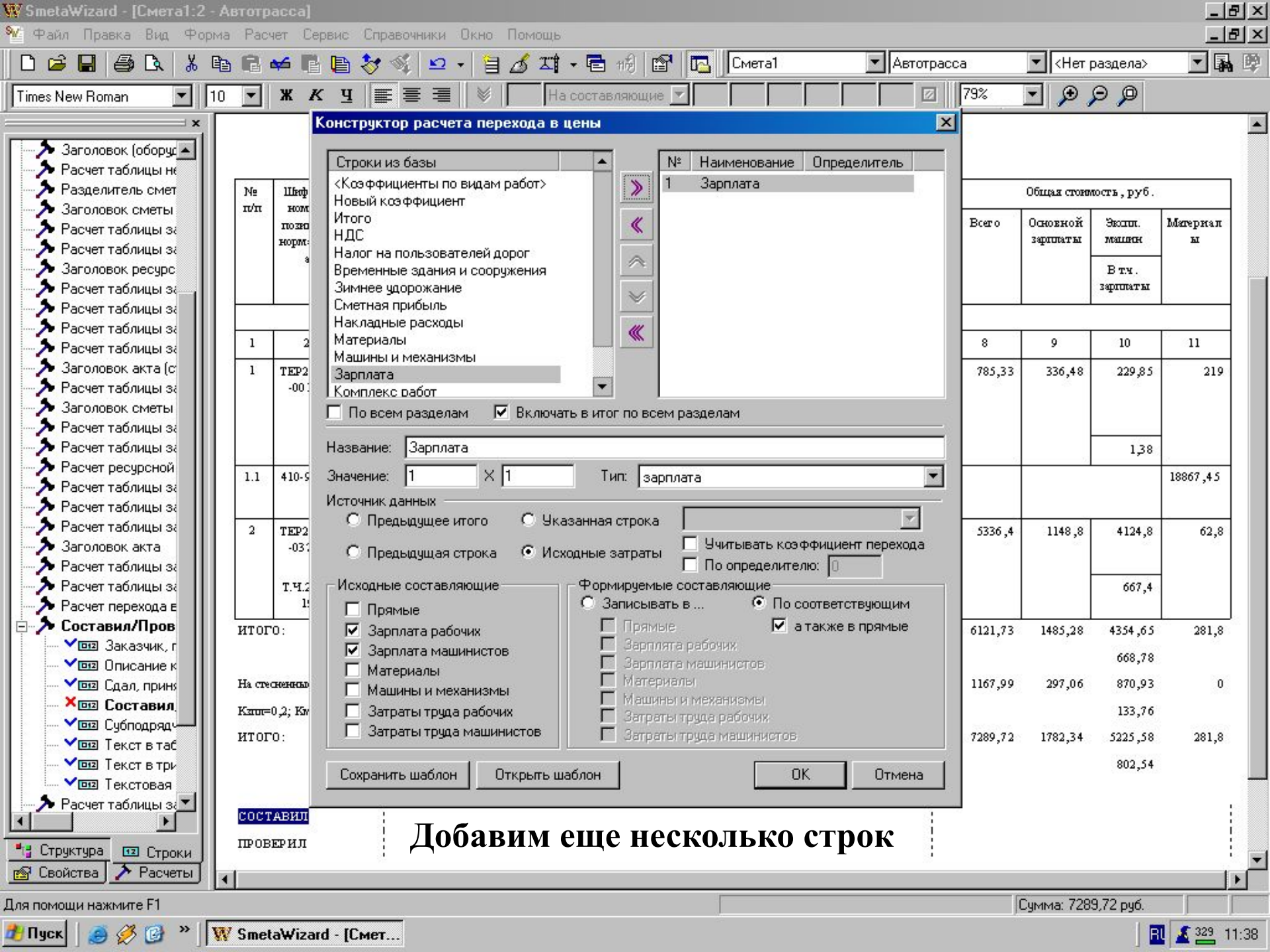

Конструктор расчета перехода в цены

Строки из базы	№	Наименование	Определитель
<Коэффициенты по видам работ> Новый коэффициент			
Итого			
НДС			
Налог на пользователей дорог			
Временные здания и сооружения			
Зимнее удорожание			
Сметная прибыль			
Накладные расходы			
Материалы			
Машины и механизмы			
Зарплата	1	Зарплата	
Комплекс работ			

По всем разделам Включать в итог по всем разделам

Название:

Значение: × Тип:

Источник данных:

Предыдущее итоغو Указанная строка
 Предыдущая строка Исходные затраты

Учитывать коэффициент перехода
 По определителю:

Исходные составляющие

- Прямые
- Зарплата рабочих
- Зарплата машинистов
- Материалы
- Машины и механизмы
- Затраты труда рабочих
- Затраты труда машинистов

Формируемые составляющие

Записывать в ... По соответствующим

а также в прямые

- Прямые
- Зарплата рабочих
- Зарплата машинистов
- Материалы
- Машины и механизмы
- Затраты труда рабочих
- Затраты труда машинистов

№ п/п	Шифр ном. по зп. норм.	
1	2	
1	ТЕР2-00	
1.1	410-9	
2	ТЕР2-03	
	Т.Ч.2	

ИТОГО:

На единицу

Класс=0,2; Кл

ИТОГО:

СОСТАВИЛ

ПРОВЕРИЛ

Общая стоимость, руб.			
Всего	Основной зарплат	Эксп. машин	Материалы
		в т.ч. зарплат	
8	9	10	11
785,33	336,48	229,85	219
		1,38	
			18867,45
5336,4	1148,8	4124,8	62,8
		667,4	
6121,73	1485,28	4354,65	281,8
		668,78	
1167,99	297,06	870,93	0
		133,76	
7289,72	1782,34	5225,58	281,8
		802,54	

Добавим еще несколько строк

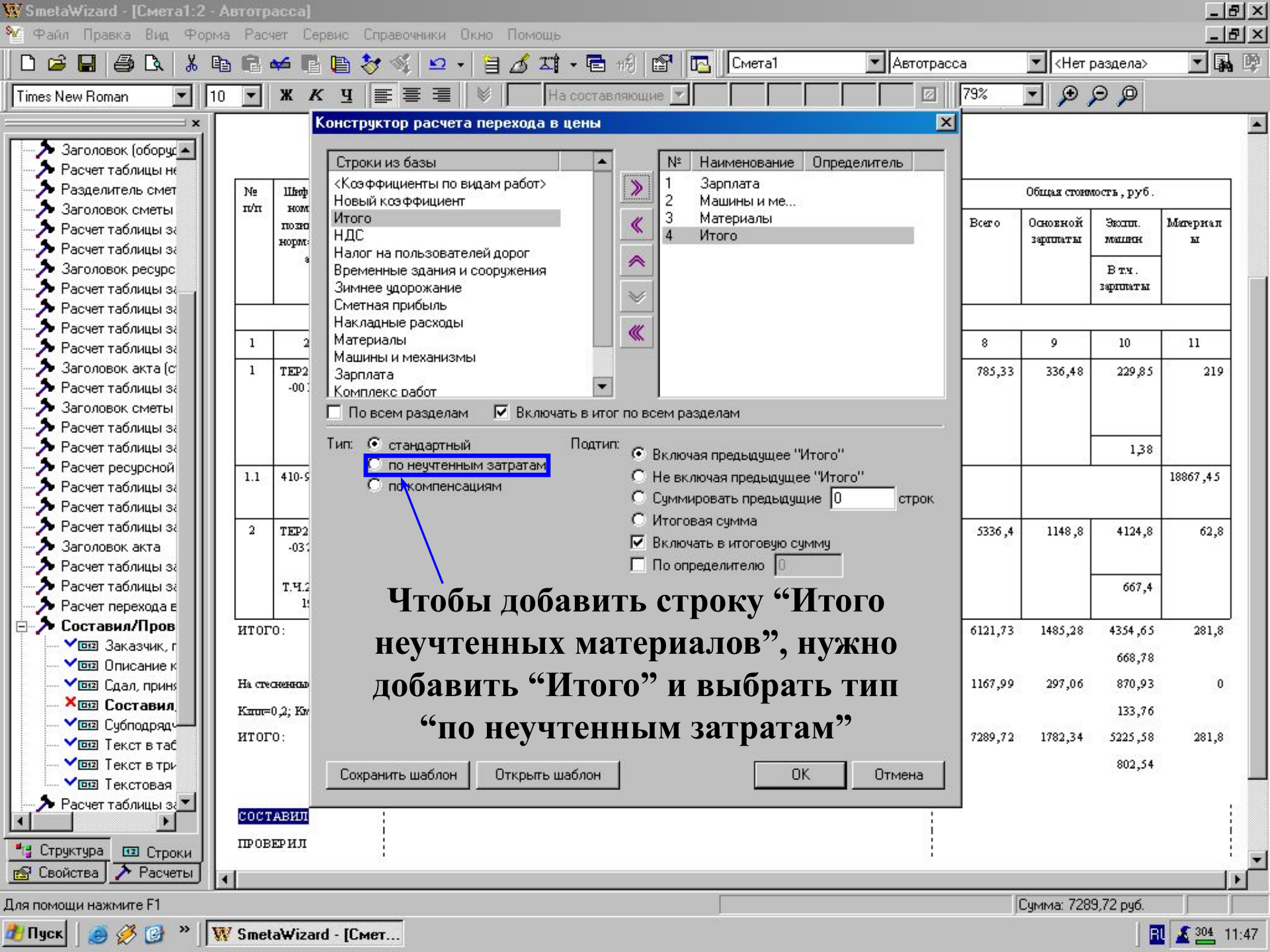

Конструктор расчета перехода в цены

Строки из базы	N°	Наименование	Определитель
<Коэффициенты по видам работ>	1	Зарплата	
Новый коэффициент	2	Машины и ме...	
Итого	3	Материалы	
НДС	4	Итого	
Налог на пользователей дорог			
Временные здания и сооружения			
Зимнее удорожание			
Сметная прибыль			
Накладные расходы			
Материалы			
Машины и механизмы			
Зарплата			
Комплекс работ			

По всем разделам Включать в итог по всем разделам

Тип: стандартный по неучтенным затратам по компенсациям

Подтип: Включая предыдущее "Итого"
 Не включая предыдущее "Итого"
 Суммировать предыдущие строк
 Итоговая сумма
 Включать в итоговую сумму
 По определителю

Чтобы добавить строку “Итого неучтенных материалов”, нужно добавить “Итого” и выбрать тип “по неучтенным затратам”

Сохранить шаблон Открыть шаблон ОК Отмена

Общая стоимость, руб.			
Всего	Основной зарплаты	Эксп. машин	Материалы
		В т.ч. зарплаты	
8	9	10	11
785,33	336,48	229,85	219
		1,38	
			18867,45
5336,4	1148,8	4124,8	62,8
		667,4	
6121,73	1485,28	4354,65	281,8
		668,78	
1167,99	297,06	870,93	0
		133,76	
7289,72	1782,34	5225,58	281,8
		802,54	

№ п/п	Шифр ном. по зп норм.
1	2
1	ТЕР2-00
1.1	410-9
2	ТЕР2-03
	Т.Ч.2

ИТОГО:
На основании
Кзп=0,2; Кн
ИТОГО:
СОСТАВИЛ
ПРОВЕРИЛ

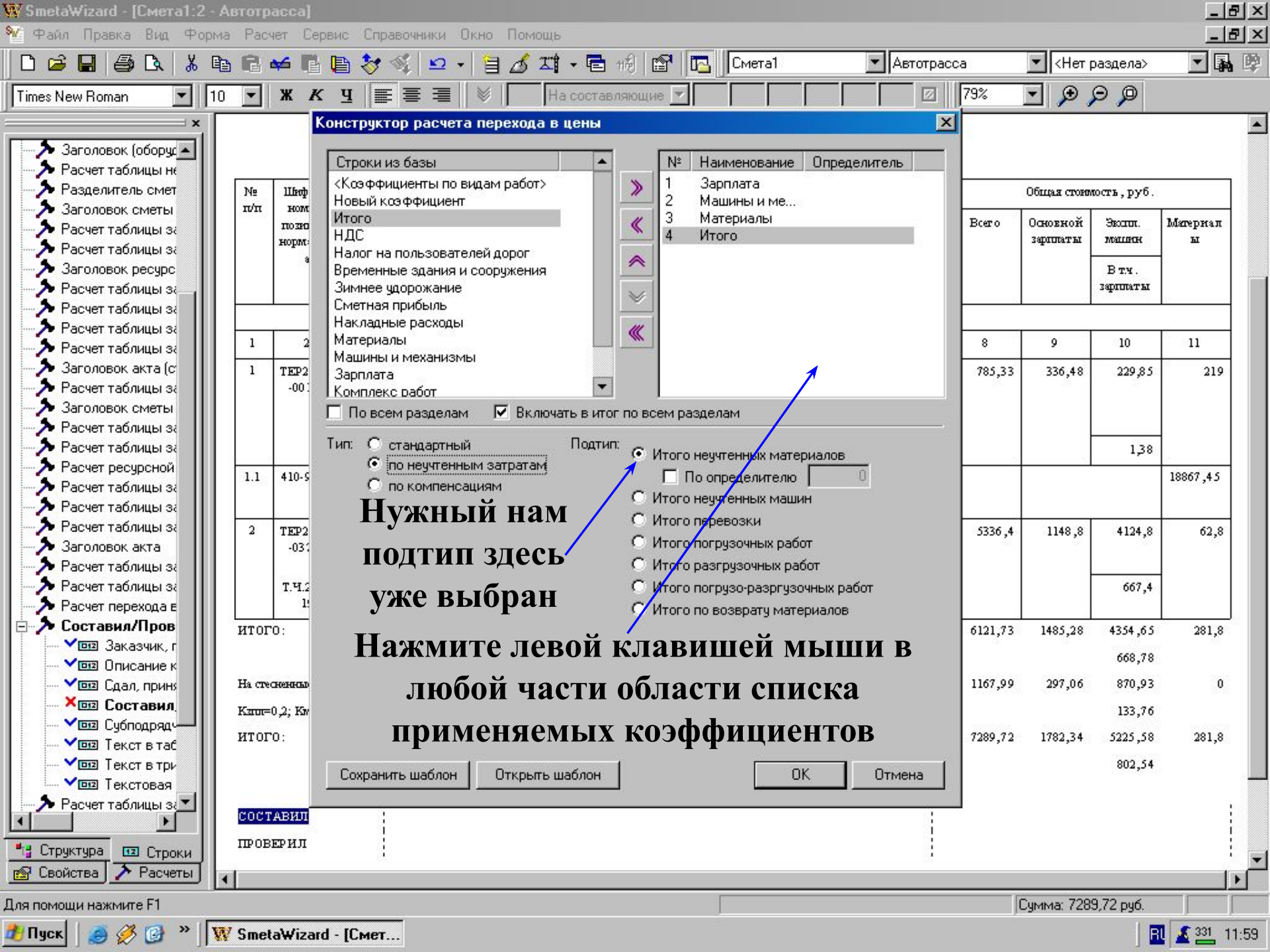

Конструктор расчета перехода в цены

Строки из базы	№	Наименование	Определитель
<Коэффициенты по видам работ>	1	Зарплата	
Новый коэффициент	2	Машины и ме...	
Итого	3	Материалы	
НДС	4	Итого	
Налог на пользователей дорог			
Временные здания и сооружения			
Зимнее удорожание			
Сметная прибыль			
Накладные расходы			
Материалы			
Машины и механизмы			
Зарплата			
Комплекс работ			

По всем разделам Включать в итог по всем разделам

- Тип: стандартный по неучтенным затратам по компенсациям
- Подтип: Итого неучтенных материалов По определителю [0]
- Итого неучтенных машин
 - Итого перевозки
 - Итого погрузочных работ
 - Итого разгрузочных работ
 - Итого погрузо-разгрузочных работ
 - Итого по возврату материалов

Нужный нам подтип здесь уже выбран

Нажмите левой клавишей мыши в любой части области списка применяемых коэффициентов

Сохранить шаблон Открыть шаблон ОК Отмена

Общая стоимость, руб.			
Всего	Основной зарплаты	Эксп. машин	Материалы
		В т.ч. зарплаты	
8	9	10	11
785,33	336,48	229,85	219
		1,38	
			18867,45
5336,4	1148,8	4124,8	62,8
		667,4	
6121,73	1485,28	4354,65	281,8
		668,78	
1167,99	297,06	870,93	0
		133,76	
7289,72	1782,34	5225,58	281,8
		802,54	

СОСТАВИЛ

ПРОВЕРИЛ

Сумма: 7289,72 руб.

Для помощи нажмите F1

Конструктор расчета перехода в цены

Строки из базы	№	Наименование	Определитель
<Коэффициенты по видам работ>	1	Зарплата	
Новый коэффициент	2	Машины и ме...	
Итого	3	Материалы	
НДС	4	Итого по неуч...	
Налог на пользователей дорог			
Временные здания и сооружения			
Зимнее удорожание			
Сметная прибыль			
Накладные расходы			
Материалы			
Машины и механизмы			
Зарплата			
Комплекс работ			

По всем разделам Включать в итог по всем разделам

Коэффициент “Итого неучтенных материалов” добавлен

Добавим еще несколько строк

Сохранить шаблон Открыть шаблон ОК Отмена

№ п/п	Шифр ном. по зп норм.
1	2
1	ТЕР2-001
1.1	410-9
2	ТЕР2-031
	Т.Ч.2

ИТОГО:
 На сметный
 Кзп=0,2; Кн
 ИТОГО:
 СОСТАВИЛ
 ПРОВЕРИЛ

Общая стоимость, руб.			
Всего	Основной зарплаты	Эксп. машин	Материалы
		В т.ч. зарплаты	
8	9	10	11
785,33	336,48	229,85	219
		1,38	
			18867,45
5336,4	1148,8	4124,8	62,8
		667,4	
6121,73	1485,28	4354,65	281,8
		668,78	
1167,99	297,06	870,93	0
		133,76	
7289,72	1782,34	5225,58	281,8
		802,54	

- Заголовок (оборуд...)
- Расчет таблицы не...
- Разделитель смет...
- Заголовок сметы
- Расчет таблицы за...
- Расчет таблицы за...
- Заголовок ресурс...
- Расчет таблицы за...
- Расчет таблицы за...
- Расчет таблицы за...
- Расчет таблицы за...
- Расчет таблицы за...
- Заголовок акта (с...
- Расчет таблицы за...
- Заголовок сметы
- Расчет таблицы за...
- Расчет таблицы за...
- Расчет ресурсной...
- Расчет таблицы за...
- Расчет таблицы за...
- Расчет таблицы за...
- Расчет таблицы за...
- Расчет таблицы за...
- Расчет таблицы за...
- Расчет перехода в...
- Составил/Пров...**
- Заказчик, г...
- Описание к...
- Сдал, прин...
- Составил**
- Субподрядч...
- Текст в таб...
- Текст в три...
- Текстовая
- Расчет таблицы за...

Конструктор расчета перехода в цены

Строки из базы	№	Наименование	Определитель
<Коэффициенты по видам работ>	1	Зарплата	
Новый коэффициент	2	Машины и ме...	
Итого	3	Материалы	
НДС	4	Итого по неуч...	
Налог на пользователей дорог	5	Итого	
Временные здания и сооружения	6	Накладные р...	
Зимнее удорожание	7	Сметная при...	
Сметная прибыль	8	Итого	
Накладные расходы			
Материалы			
Машины и механизмы			
Зарплата			
Комплекс работ			

По всем разделам Включать в итог по всем разделам

Тип: стандартный Подтип: Включая предыдущее "Итого"

по неучтенным затратам Не включая предыдущее "Итого"

по компенсациям Суммировать предыдущие строк

Итоговая сумма Включать в итоговую сумму

По определителю

Сохранить шаблон Открыть шаблон ОК Отмена

Если Вы ошиблись в последовательности коэффициентов, то их можно поменять местами с помощью кнопок "Вверх" и "Вниз"

Общая стоимость, руб.			
Всего	Основной зарплаты	Эксп. машин	Материалы
		В т.ч. зарплаты	
8	9	10	11
785,33	336,48	229,85	219
		1,38	
			18867,45
5336,4	1148,8	4124,8	62,8
		667,4	
6121,73	1485,28	4354,65	281,8
		668,78	
1167,99	297,06	870,93	0
		133,76	
7289,72	1782,34	5225,58	281,8
		802,54	

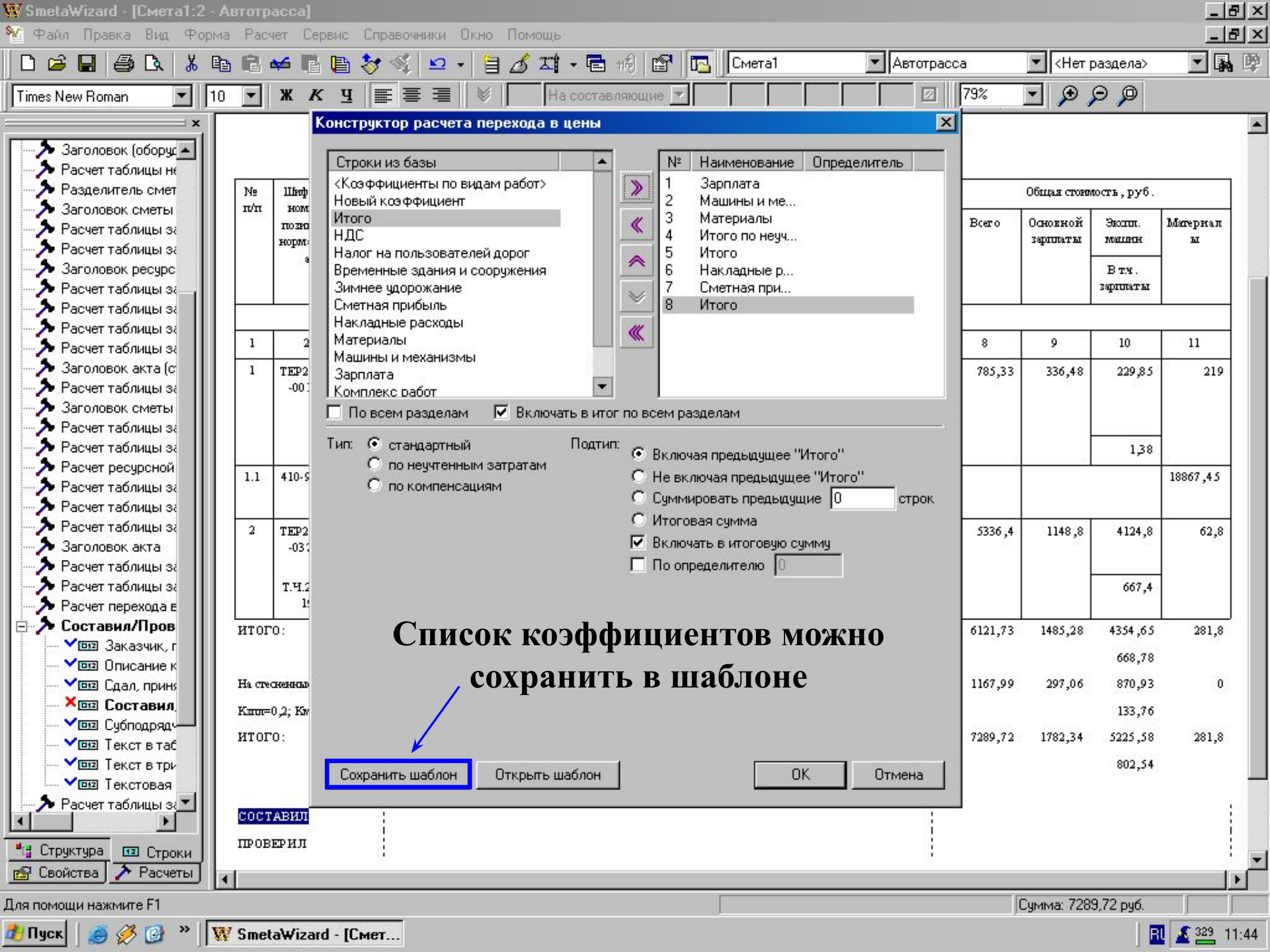

Конструктор расчета перехода в цены

Строки из базы	N°	Наименование	Определитель
<Коэффициенты по видам работ>	1	Зарплата	
Новый коэффициент	2	Машины и ме...	
Итого	3	Материалы	
НДС	4	Итого по неуч...	
Налог на пользователей дорог	5	Итого	
Временные здания и сооружения	6	Накладные р...	
Зимнее удорожание	7	Сметная при...	
Сметная прибыль	8	Итого	
Накладные расходы			
Материалы			
Машины и механизмы			
Зарплата			
Комплекс работ			

По всем разделам Включать в итог по всем разделам

Тип: стандартный Подтип: Включая предыдущее "Итого"

по неучтенным затратам Не включая предыдущее "Итого"

по компенсациям Суммировать предыдущие строк

Итоговая сумма

Включать в итоговую сумму

По определителю

Сохранить шаблон Открыть шаблон ОК Отмена

Список коэффициентов можно сохранить в шаблоне

Общая стоимость, руб.			
Всего	Основной зарплаты	Эксп. машин	Материалы
		В т.ч. зарплаты	
8	9	10	11
785,33	336,48	229,85	219
		1,38	
			18867,45
5336,4	1148,8	4124,8	62,8
		667,4	
6121,73	1485,28	4354,65	281,8
		668,78	
1167,99	297,06	870,93	0
		133,76	
7289,72	1782,34	5225,58	281,8
		802,54	

№ п/п	Шифр ном. по зп норм.
1	2
1	ТЕР2-00
1.1	410-9
2	ТЕР2-03
	Т.Ч.2

ИТОГО:
На единицу
Кзп=0,2; Кн
ИТОГО:
СОСТАВИЛ
ПРОВЕРИЛ

- Заголовок (оборуд...
- Расчет таблицы не...
- Разделитель смет...
- Заголовок сметы
- Расчет таблицы за...
- Расчет таблицы за...
- Заголовок ресурс...
- Расчет таблицы за...
- Расчет таблицы за...
- Расчет таблицы за...
- Расчет таблицы за...
- Заголовок акта (с...
- Расчет таблицы за...
- Заголовок сметы
- Расчет таблицы за...
- Расчет таблицы за...
- Расчет ресурсной...
- Расчет таблицы за...
- Расчет таблицы за...
- Расчет таблицы за...
- Заголовок акта
- Расчет таблицы за...
- Расчет таблицы за...
- Расчет перехода в...
- Составил/Пров...**
 - Заказчик, п...
 - Описание к...
 - Сдал, прин...
 - Составил**
 - Субподрядч...
 - Текст в таб...
 - Текст в три...
 - Текстовая
- Расчет таблицы за...

Конструктор расчета перехода в цены

Строки из базы	N°	Наименование	Определитель
<Коэффициенты по видам работ>	1	Зарплата	
Новый коэффициент	2	Машины и ме...	
Итого	3	Материалы	
НДС	4	Итого по неуч...	
Налог на пользователей дорог	5	Итого	
Временные здания и сооружения	6	Накладные р...	
Зимнее удорожание	7	Сметная при...	
Сметная прибыль	8	Итого	
Накладные расходы			
Материалы			
Машины и механизмы			
Зарплата			
Комплекс работ			

По всем разделам Включать в итог по всем разделам

Тип: стандартный Подтип: Включая предыдущее "Итого"
 по неучтенным затратам Не включая предыдущее "Итого"
 по компенсациям Суммировать предыдущие строк
 Итоговая сумма Включать в итоговую сумму
 По определителю

Воспользуемся ранее сохраненным шаблоном, для этого нажмем кнопку "Открыть шаблон"

Общая стоимость, руб.			
Всего	Основной зарплаты	Эксп. машин	Материалы
		В т.ч. зарплаты	
8	9	10	11
785,33	336,48	229,85	219
		1,38	
			18867,45
5336,4	1148,8	4124,8	62,8
		667,4	
6121,73	1485,28	4354,65	281,8
		668,78	
1167,99	297,06	870,93	0
		133,76	
7289,72	1782,34	5225,58	281,8
		802,54	

№ п/п	Шифр ном. по зп норм.
1	2
1	ТЕР2-00
1.1	410-9
2	ТЕР2-03
	Т.Ч.2

ИТОГО:

На стеснении

Кзп=0,2; Кн

ИТОГО:

СОСТАВИЛ

ПРОВЕРИЛ

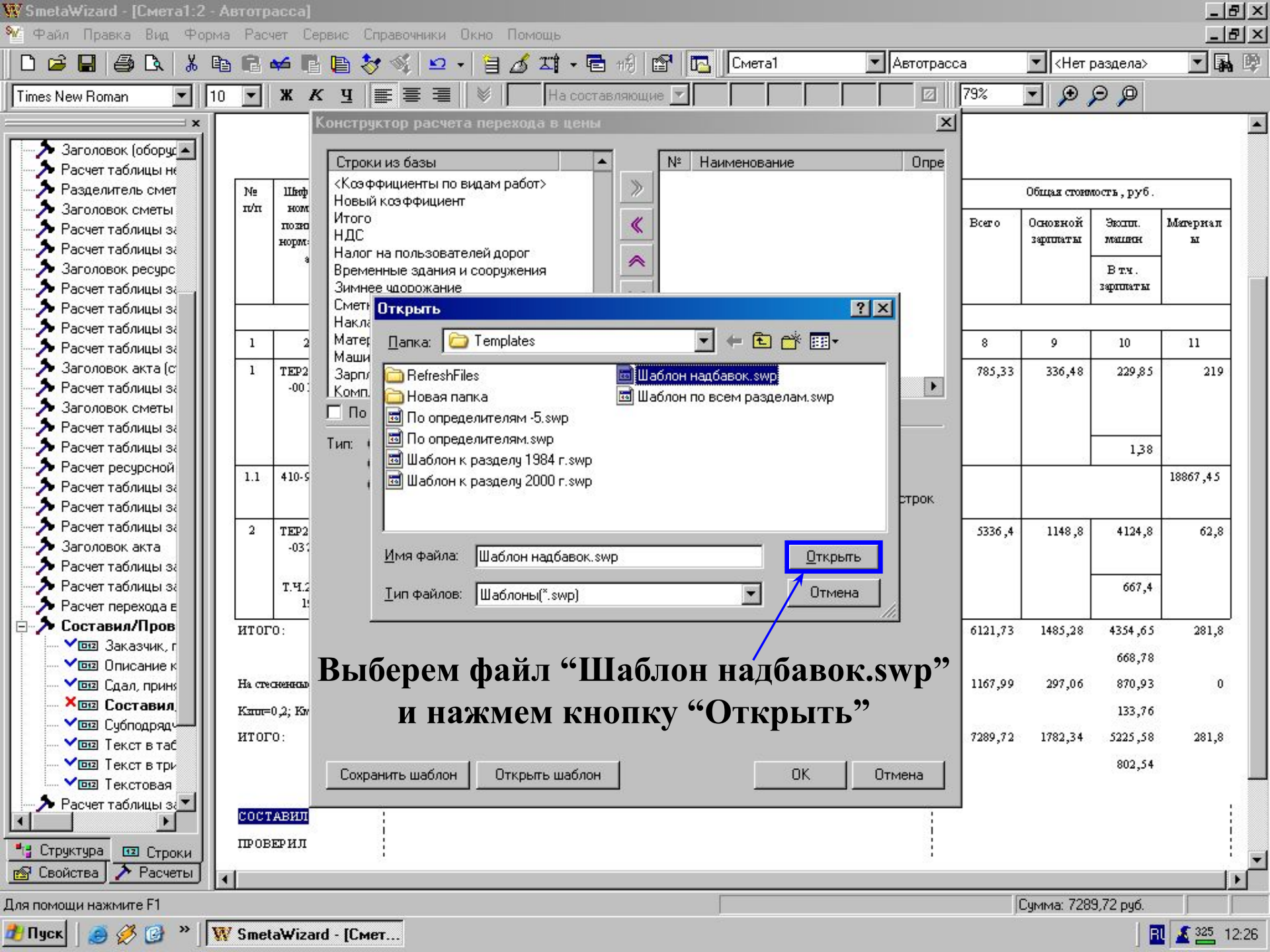

**Выберем файл “Шаблон надбавок.swp”
и нажмем кнопку “Открыть”**

- Заголовок (оборуд...)
- Расчет таблицы не...
- Разделитель смет...
- Заголовок сметы...
- Расчет таблицы за...
- Расчет таблицы за...
- Заголовок ресурс...
- Расчет таблицы за...
- Расчет таблицы за...
- Расчет таблицы за...
- Расчет таблицы за...
- Расчет таблицы за...
- Заголовок акта (с...
- Расчет таблицы за...
- Заголовок сметы...
- Расчет таблицы за...
- Расчет таблицы за...
- Расчет ресурсной...
- Расчет таблицы за...
- Расчет таблицы за...
- Расчет таблицы за...
- Заголовок акта...
- Расчет таблицы за...
- Расчет таблицы за...
- Расчет перехода в...
- Составил/Пров...**
 - Заказчик, г...
 - Описание к...
 - Сдал, прин...
 - Составил**
 - Субподрядч...
 - Текст в таб...
 - Текст в три...
 - Текстовая...
- Расчет таблицы за...

Конструктор расчета перехода в цены

Строки из базы

№	Наименование
<Коэффициенты по видам работ>	
Новый коэффициент	
Итого	
НДС	
Налог на пользователей дорог	
Временные здания и сооружения	
Зимнее удорожание	
Сметная прибыль	
Накладные расходы	
Материалы	
Машины и механизмы	
Зарплата	
Комплекс работ	

По всем разделам Включать в итог по всем разделам

Тип: стандартный по неучтенным затратам по компенсациям

Подтип: Включая предыдущее "Итого" Не включая предыдущее "Итого" Суммировать предыдущие строк Итоговая сумма Включать в итоговую сумму По определителю

Сохранить шаблон Открыть шаблон OK Отмена

Коэффициенты, добавленные из шаблона, отображаются в списке применяемых коэффициентов

Общая стоимость, руб.			
Всего	Основной зарплаты	Эксп. машин	Материалы
		В т.ч. зарплаты	
8	9	10	11
785,33	336,48	229,85	219
		1,38	
			18867,45
5336,4	1148,8	4124,8	62,8
		667,4	
6121,73	1485,28	4354,65	281,8
		668,78	
1167,99	297,06	870,93	0
		133,76	
7289,72	1782,34	5225,58	281,8
		802,54	

ИТОГО:
На сметной
Кзип=0,2; Кв
ИТОГО:
СОСТАВИЛ
ПРОВЕРИЛ

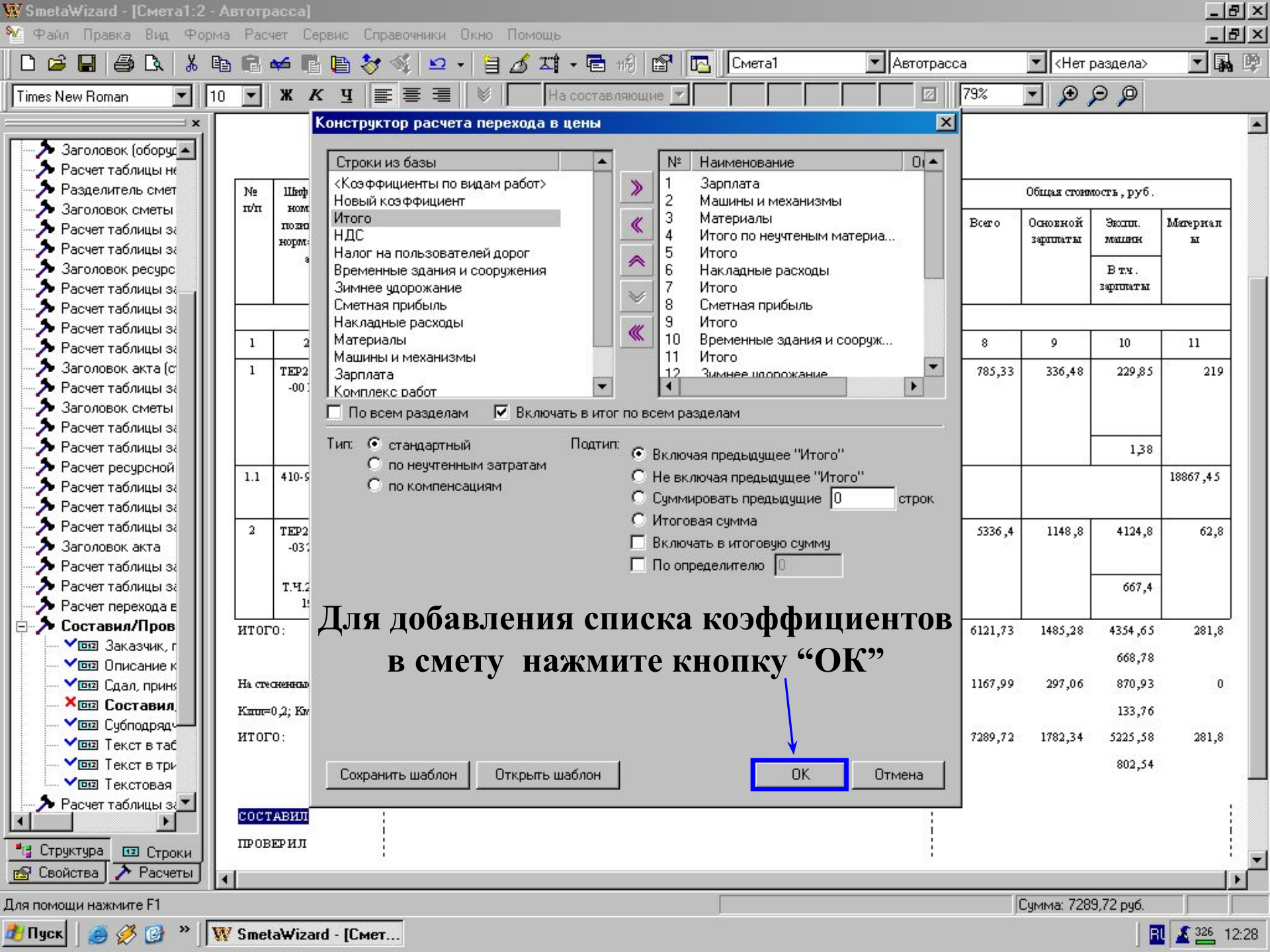

Конструктор расчета перехода в цены

Строки из базы	N°	Наименование
<Коэффициенты по видам работ>	1	Зарплата
Новый коэффициент	2	Машины и механизмы
Итого	3	Материалы
НДС	4	Итого по неучтенным материа...
Налог на пользователей дорог	5	Итого
Временные здания и сооружения	6	Накладные расходы
Зимнее удорожание	7	Итого
Сметная прибыль	8	Сметная прибыль
Накладные расходы	9	Итого
Материалы	10	Временные здания и сооруж...
Машины и механизмы	11	Итого
Зарплата	12	Зимнее удорожание
Комплекс работ		

По всем разделам Включать в итог по всем разделам

Тип: стандартный Подтип: Включая предыдущее "Итого"

по неучтенным затратам Не включая предыдущее "Итого"

по компенсациям Суммировать предыдущие строк

Итоговая сумма

Включать в итоговую сумму

По определителю

Для добавления списка коэффициентов в смету нажмите кнопку "OK"



Общая стоимость, руб.			
Всего	Основной зарплаты	Эксп. машин	Материалы
		В т.ч. зарплаты	
8	9	10	11
785,33	336,48	229,85	219
		1,38	
			18867,45
5336,4	1148,8	4124,8	62,8
		667,4	
6121,73	1485,28	4354,65	281,8
		668,78	
1167,99	297,06	870,93	0
		133,76	
7289,72	1782,34	5225,58	281,8
		802,54	

Сумма: 7289,72 руб.

Для помощи нажмите F1

Кзип=0,2; Кмаш=0,2; Кзмш=0,2 133,76
ИТОГО: Если значения коэффициентов были указаны в шаблоне, то смета сразу пересчитывается 1782,34 5225,58 281,8 802,54

Наименование и значение для жителей	Значение	Прямые
Зарплата	1782,34	1782,34
Машины и механизмы	5225,58	5225,58
Материалы	281,8	281,8
Итого по неучтенным материалам		18867,45
Итого		33446,89
Налоговые расходы	(1782,34+802,54)	2584,88
Итого		36031,77
Сметная прибыль	(1782,34+802,54)	2584,88
Итого		38616,65
Временные здания и сооружения	38616,6	38616,65
Итого		77233,3
Земные удорожание	77233,3	77233,3
Итого		154466,6
Непредвиденные расходы	154467	154466,6
Итого		308933,2
Налог на пользователей дорог	308933 * 0,01	3089,33
Итого		312022,53
НДС	312023 * 0,2	62404,51
Итого		374427,04

Итоговая сумма по смете всегда отображается в строке состояния, в правом нижнем углу

Класс=0,2; Кмаш=0,2; Клшл=0,2 133,76
ИТОГО: **Если какая-то строка не нужна, то ее можно выделить и удалить** 7289,72 1782,34 5225,58 281,8 802,54

Наименование и значение для жителей	Значение	Прямые
Зарплата	1782,34	1782,34
Машины и механизмы	5225,58	5225,58
Материалы	281,8	281,8
Итого по неучтенным материалам		18867,45
Итого		33446,89
Накладные расходы	(1782,34+802,54)	2584,88
Итого		36031,77
Сметная прибыль	(1782,34+802,54)	2584,88
Итого		38616,65
Временные здания и сооружения	38616,6	38616,65
Итого		77233,3
Золотое удорожание	77233,3	77233,3
Итого		154466,6
Непредвиденные расходы	154467	154466,6
Итого		308933,2
Налог на пользователей дорог	308933 * 0,01	3089,33
Итого		312022,53
НДС	312023 * 0,2	62404,51
Итого		374427,04

Для удаления строки нажмите на панели инструментов кнопку "Вырезать"

- Расчет таблицы з...
- Расчет таблицы з...
- Расчет перехода в...
- Расчет таблицы з...
- Расчет таблицы з...
- Расчет таблицы з...
- Расчет таблицы з...
- Расчет таблицы з...
- Расчет ресурсной...
- Заголовок (оборуд...
- Расчет таблицы не...
- Разделитель смет...
- Заголовок сметы
- Расчет таблицы з...
- Расчет таблицы з...
- Заголовок ресурс...
- Расчет таблицы з...
- Расчет таблицы з...
- Расчет таблицы з...
- Заголовок акта (с...
- Расчет таблицы з...
- Заголовок сметы
- Расчет таблицы з...
- Расчет таблицы з...
- Расчет ресурсной...
- Расчет таблицы з...
- Расчет таблицы з...
- Расчет таблицы з...
- Заголовок акта
- Расчет таблицы з...
- Расчет таблицы з...
- Расчет перехода в...

Структура Строки
 Свойства Расчеты

Если какая-то строка не нужна,
 то ее можно выделить и удалить

Наименование и значение для жителей	Значение	Прямые
Итого:	7289,72	133,76
Зарплата	1782,34	1782,34
Машины и механизмы	5225,58	5225,58
Материалы	281,8	281,8
Итого по неучтенным материалам		18867,45
Итого		33446,89
Налоговые расходы	(1782,34+802,54)	2584,88
Итого		36031,77
Сметная прибыль	(1782,34+802,54)	2584,88
Итого		38616,65
Временные здания и сооружения	38616,6	38616,65
Итого		77233,3
Золотое удорожание	77233,3	77233,3
Итого		154466,6
Непредвиденные расходы	154467	154466,6
Итого		308933,2
Налог на пользователей дорог	308933 * 0,01	3089,33
Итого		312022,53
НДС	312023 * 0,2	62404,51
Итого		374427,04

Для удаления строки нажмите
 на панели инструментов
 кнопку "Вырезать"

- Расчет таблицы з...
- Расчет таблицы з...
- Расчет перехода в...
- Расчет таблицы з...
- Расчет таблицы з...
- Расчет таблицы з...
- Расчет таблицы з...
- Расчет таблицы з...
- Расчет ресурсной...
- Заголовок (оборуд...
- Расчет таблицы не...
- Разделитель смет...
- Заголовок сметы
- Расчет таблицы з...
- Расчет таблицы з...
- Заголовок ресурс...
- Расчет таблицы з...
- Расчет таблицы з...
- Расчет таблицы з...
- Заголовок акта (с...
- Расчет таблицы з...
- Заголовок сметы
- Расчет таблицы з...
- Расчет таблицы з...
- Расчет ресурсной...
- Расчет таблицы з...
- Расчет таблицы з...
- Расчет таблицы з...
- Заголовок акта
- Расчет таблицы з...
- Расчет таблицы з...
- Расчет перехода в...

Клпц=0,2; Клмш=0,2; Клшц=0,2 133,76
 ИТОГО: 7289,72 1782,34 5225,58 281,8
 802,54

Наименование и значение коэффициентов	Эквив. единицы	Прямые
Зарплата	1782,34	1782,34
Машины и механизмы	5225,58	5225,58
Материалы	281,8	281,8
Итого по неучтенным материалам		18867,45
Итого		33446,89
Настоящие расходы	(1782,34+802,54)	2584,88
Итого		36031,77
Сметная прибыль	(1782,34+802,54)	2584,88
Итого		38616,65
Временные здания и сооружения	38616,6	38616,65
Итого		77233,3
Зачисление удорожания	77233,3	77233,3
Итого		154466,6
Непредвиденные расходы	154467	154466,6
Итого		308933,2
НДС	308933*0,2	61786,64
Итого		370719,84

**После удаления строк программа
автоматически пересчитывает смету**

СОСТАВИЛ
 ПРОВЕРИЛ

Класс=0,2; Кмаш=0,2; Кзмш=0,2 133,76
 ИТОГО: 7289,72 1782,34 5225,58 281,8 802,54

Значения коэффициентов можно вводить и изменять непосредственно в тексте сметы

Наименование и значения для жителей	Значение	Прямые
Зарплата	1782,34	1782,34
Машины и механизмы	5225,58	1 5225,58
Материалы	281,8	1 281,8
Итого по неучтенным материалам		18867,45
Итого		33446,89
Налоговые расходы	(1782,34+802,54)	1 2584,88
Итого		36031,77
Сметная прибыль	(1782,34+802,54)	1 2584,88
Итого		38616,65
Временные здания и сооружения	38616,6	1 38616,65
Итого		77233,3
Золотое удорожание	77233,3	1 77233,3
Итого		154466,6
Непредвиденные расходы	154467	1 154466,6
Итого		308933,2
НДС	308933*0,2	20% 61786,64
Итого		370719,84

Изменим значение коэффициента “Зарплата”, для этого щелкнем по ее текущему значению в таблице и введем новое

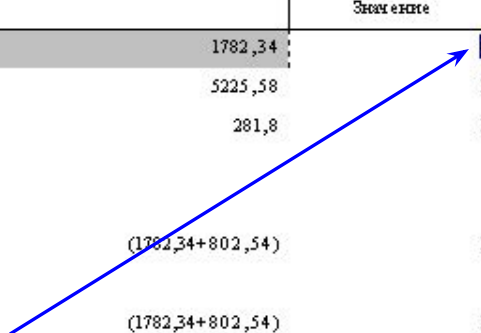

- Разделитель сметы
- Заголовок сметы
- Расчет таблицы за
- Расчет таблицы за
- Заголовок ресурс
- Расчет таблицы за
- Расчет таблицы за
- Расчет таблицы за
- Расчет таблицы за
- Заголовок акта (с
- Расчет таблицы за
- Заголовок сметы
- Расчет таблицы за
- Расчет таблицы за
- Расчет ресурсной
- Расчет таблицы за
- Расчет таблицы за
- Расчет таблицы за
- Заголовок акта
- Расчет таблицы за
- Расчет таблицы за
- Расчет перехода в
- Составил/Проверил
- Расчет таблицы за
- Расчет перехода в
- Расчет таблицы за
- Расчет переход
- Дополните
- Заголовок
- Итого
- Кoeffици
- Пустая стро
- Текст
- Расчет таблицы за

Кэфт=0,2; Кмаш=0,2; Кмшл=0,2 133,76
 ИТОГО: 7289,72 1782,34 5225,58 281,8 802,54

Наименование и значение для жителей	Значение	Прямые
Зарплата	1782,34	1782,34
Машины и механизмы	5225,58	5225,58
Материалы	281,8	281,8
Итого по неучтенным материалам		18867,45
Итого		33446,89
Налоговые расходы (1782,34+802,54)		2584,88
Итого		36031,77
Сметная прибыль (1782,34+802,54)		2584,88
Итого		38616,65
Временные здания и сооружения	38616,6	38616,65
Итого		77233,3
Золотое удорожание	77233,3	77233,3
Итого		154466,6
Непредвиденные расходы	15446,6	154466,6
Итого		308933,2
НДС	308933*0,2	61786,64
Итого		370719,84

После введения нового значения коэффициента программа автоматически пересчитывает смету

СОСТАВИЛ
 ПРОВЕРИЛ

- Разделитель смет
- Заголовок сметы
- Расчет таблицы за
- Расчет таблицы за
- Заголовок ресурс
- Расчет таблицы за
- Расчет таблицы за
- Расчет таблицы за
- Расчет таблицы за
- Заголовок акта (с
- Расчет таблицы за
- Заголовок сметы
- Расчет таблицы за
- Расчет таблицы за
- Расчет ресурсной
- Расчет таблицы за
- Расчет таблицы за
- Заголовок акта
- Расчет таблицы за
- Расчет перехода в
- Составил/Провер
- Расчет таблицы за
- Расчет перехода в
- Расчет таблицы за
- Расчет переход
- Дополните
- Заголовок
- Итого
- Кэффиц
- Пустая стр
- Текст
- Расчет таблицы за

Класс=0,2; Кмаш=0,2; Кзмш=0,2 133,76

ИТОГО: 7289,72 1782,34 5225,58 281,8 802,54

Наименование и значение для жителей	Экст. эксте	Прямые
Зарплата	1782,34 *2,38	4241,97
Машины и механизмы	5225,58	5225,58
Материалы	281,8	281,8
Итого по неучтенным материалам		18867,45
Итого		35906,52
Настоящие расходы	(1782,34+802,54)	2584,88
Итого		38491,4
Сметная прибыль	(1782,34+802,54)	2584,88
Итого		41076,28
Временные здания и сооружения	41076,3	41076,28
Итого		82152,56
Земные удорожание	82152,6	82152,56
Итого		164305,12
Непредвиденные расходы	164305	164305,12
Итого		328610,24
НДС	328610 *0,2	65722,05
Итого		394332,29

Изменим также значения остальных коэффициентов

СОСТАВИЛ
ПРОВЕРИЛ

- Разделитель смет
- Заголовок сметы
- Расчет таблицы за
- Расчет таблицы за
- Заголовок ресурс
- Расчет таблицы за
- Расчет таблицы за
- Расчет таблицы за
- Расчет таблицы за
- Заголовок акта (с
- Расчет таблицы за
- Заголовок сметы
- Расчет таблицы за
- Расчет таблицы за
- Расчет ресурсной
- Расчет таблицы за
- Расчет таблицы за
- Расчет таблицы за
- Заголовок акта
- Расчет таблицы за
- Расчет таблицы за
- Расчет перехода в
- Составил/Провер
- Расчет таблицы за
- Расчет перехода в
- Расчет таблицы за
- Расчет переход
- Дополните.
- Заголовок
- Итого
- Козфици
- Пустая стро
- Текст
- Расчет таблицы за

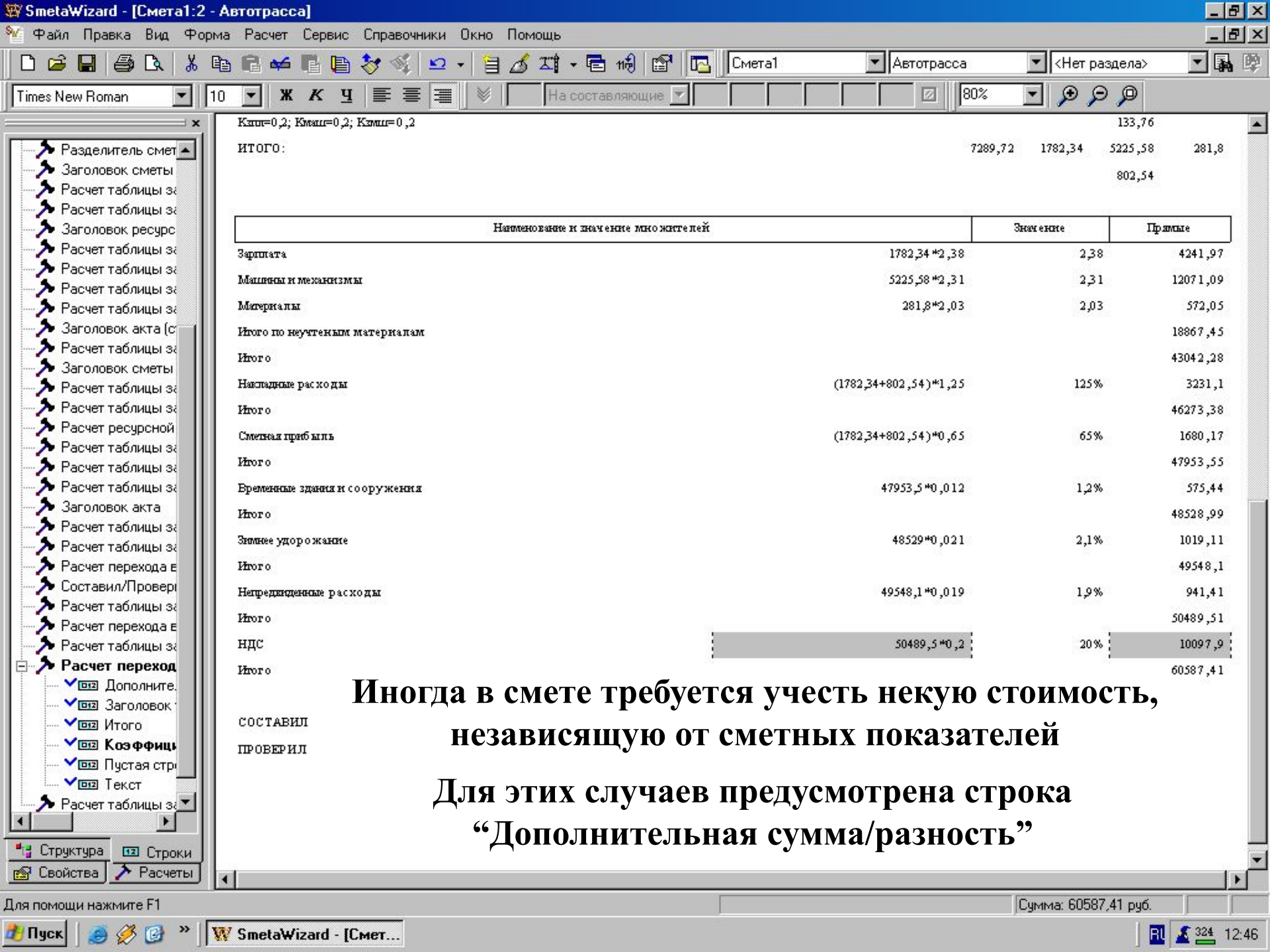

Класс=0,2; Кмаш=0,2; Кмат=0,2 133,76
 ИТОГО: 7289,72 1782,34 5225,58 281,8 802,54

Наименование и значение для жителей	Сметная стоимость	Прямые
Зарплата	1782,34 * 2,38	4241,97
Машины и механизмы	5225,58 * 2,31	12071,09
Материалы	281,8 * 2,03	572,05
Итого по неучтенным материалам		18867,45
Итого		43042,28
Настоящие расходы	(1782,34+802,54)*1,25	3231,1
Итого		46273,38
Сметная прибыль	(1782,34+802,54)*0,65	1680,17
Итого		47953,55
Временные здания и сооружения	47953,5 * 0,012	575,44
Итого		48528,99
Затяное удорожание	48528,9 * 0,021	1019,11
Итого		49548,1
Непредвиденные расходы	49548,1 * 0,019	941,41
Итого		50489,51
НДС	50489,5 * 0,2	10097,9
Итого		60587,41

Иногда в смете требуется учесть некую стоимость, независящую от сметных показателей
Для этих случаев предусмотрена строка “Дополнительная сумма/разность”

СОСТАВИЛ
 ПРОВЕРИЛ

Сумма: 60587,41 руб.

Для помощи нажмите F1

- Разделитель смет
- Заголовок сметы
- Расчет таблицы за
- Расчет таблицы за
- Заголовок ресурс
- Расчет таблицы за
- Расчет таблицы за
- Расчет таблицы за
- Расчет таблицы за
- Заголовок акта (с
- Расчет таблицы за
- Заголовок сметы
- Расчет таблицы за
- Расчет таблицы за
- Расчет ресурсной
- Расчет таблицы за
- Расчет таблицы за
- Расчет таблицы за
- Расчет таблицы за
- Заголовок акта
- Расчет таблицы за
- Расчет перехода в
- Расчет перехода в
- Составил/Провер
- Расчет таблицы за
- Расчет перехода в
- Расчет таблицы за
- Расчет переход
- Дополните.
- Заголовок
- Итого**
- Козфицие
- Пустая стр
- Текст
- Расчет таблицы за

Класс=0,2; Кмаш=0,2; Клмш=0,2 133,76
 ИТОГО: 7289,72 1782,34 5225,58 281,8 802,54

Наименование и значение для жителей	Эквив. эксте	Прямые
Зарплата	1782,34 *2,38	4241,97
Машины и механизмы	5225,58 *2,31	12071,09
Материалы	281,8 *2,03	572,05
Итого по неучтенным материалам		18867,45
Итого		43042,28
Настоящие расходы	(1782,34+802,54)*1,25	3231,1
Итого		46273,38
Сметная прибыль	(1782,34+802,54)*0,65	1680,17
Итого		47953,55
Временные здания и сооружения	47953,5 *0,012	575,44
Итого		48528,99
Затянее удорожание	48529 *0,021	1019,11
Итого		49548,1
Непредвиденные расходы	49548,1 *0,019	941,41
Итого		50489,51
НДС	50489,5 *0,2	10097,9
Итого		60587,41

СОСТАВИЛ
 ПРОВЕРИЛ

Выбрав строку “Итого” после строки “Сметная прибыль”, нажимаем на ней правую кнопку мыши

Класс=0,2; Кмаш=0,2; Кзмш=0,2 133,76
 ИТОГО: 7289,72 1782,34 5225,58 281,8
 802,54

Наименование и значение для жителей	Эквивалент	Прямые
Зарплата	1782,34 *2,38	4241,97
Машины и механизмы	5225,58 *2,31	12071,09
Материалы	281,8 *2,03	572,05
Итого по неучтенным материалам		18867,45
Итого		43042,28
Накладные расходы	(1782,34+802,54)*1,25	3231,1
Итого		46273,38
Сметная прибыль	(1782,34+802,54)*0,65	1680,17
Итого		47953,55
Время	47953,5 *0,012	575,44
Итого		48528,99
Земле	48529 *0,021	1019,11
Итого		49548,1
Непрод	49548,1 *0,019	941,41
Итого		50489,51
НДС	50489,5 *0,2	10097,9
Итого		60587,41
СОСТ.		
ПРОВЕРИЛ		

Появилось контекстное меню

- Создать строку... F5
- Создать расчет... F4
- Разрыв страницы
- Выделить строку
- Выделить все Ctrl-A
- Удалить строки Ctrl+Del
- Удалить расчет
- Вырезать Ctrl+X
- Копировать Ctrl+C
- Вставить Ctrl+V
- Свойства...

Выберите команду
 “Создать строку...”

- Разделитель сметы
- Заголовок сметы
- Расчет таблицы за
- Расчет таблицы за
- Заголовок ресурс
- Расчет таблицы за
- Расчет таблицы за
- Расчет таблицы за
- Расчет таблицы за
- Заголовок акта (с
- Расчет таблицы за
- Заголовок сметы
- Расчет таблицы за
- Расчет таблицы за
- Расчет ресурсной
- Расчет таблицы за
- Расчет таблицы за
- Расчет таблицы за
- Расчет таблицы за
- Расчет таблицы за
- Расчет таблицы за
- Расчет таблицы за
- Расчет переход
- Дополните
- Заголовок
- Итого
- Козфицие
- Пустая стр
- Текст
- Расчет таблицы за

Конт=0,2; Кмаш=0,2; Кзмш=0,2 133,76

ИТОГО: 7289,72 1782,34 5225,58 281,8 802,54

Наименование и значения многожителей	Значение	Значение	Прямые
Зарплата	1782,34 *2,38	2,38	4241,97
Машины и механизмы	5225,58 *2,31	2,31	12071,09
Материалы	281,8 *2,03	2,03	572,05
Итого по неучтенным матери			18867,45
Итого			43042,28
Настоящие расходы	4+802,54)*1,25	125%	3231,1
Итого			46273,38
Сметная прибыль	4+802,54)*0,65	65%	1680,17
Итого		0	47953,55
Временные здания и сооруже	47953,5 *0,012	1,2%	575,44
Итого			48528,99
Зачнее удорожание	48529 *0,021	2,1%	1019,11
Итого			49548,1
Непредвиденные расходы	49548,1 *0,019	1,9%	941,41
Итого			50489,51
НДС	50489,5 *0,2	20%	10097,9
Итого			60587,41

Создание строки

Типы строк:

- Дополнительная сумма/разность
- Заголовок таблицы
- Итого
- Коэффициент
- Пустая строка
- Текст

OK Отмена

Здесь уже выбрана нужная нам строка – “Дополнительная сумма/разность”

Нажмите кнопку “OK”

- Разделитель смет
- Заголовок сметы
- Расчет таблицы за
- Расчет таблицы за
- Заголовок ресурс
- Расчет таблицы за
- Расчет таблицы за
- Расчет таблицы за
- Заголовок акта (с
- Расчет таблицы за
- Заголовок сметы
- Расчет таблицы за
- Расчет таблицы за
- Расчет ресурсной
- Расчет таблицы за
- Расчет таблицы за
- Расчет таблицы за
- Расчет переход
- Дополните.
- Заголовок
- Итого
- Коэффицие
- Пустая стр
- Текст
- Расчет таблицы за

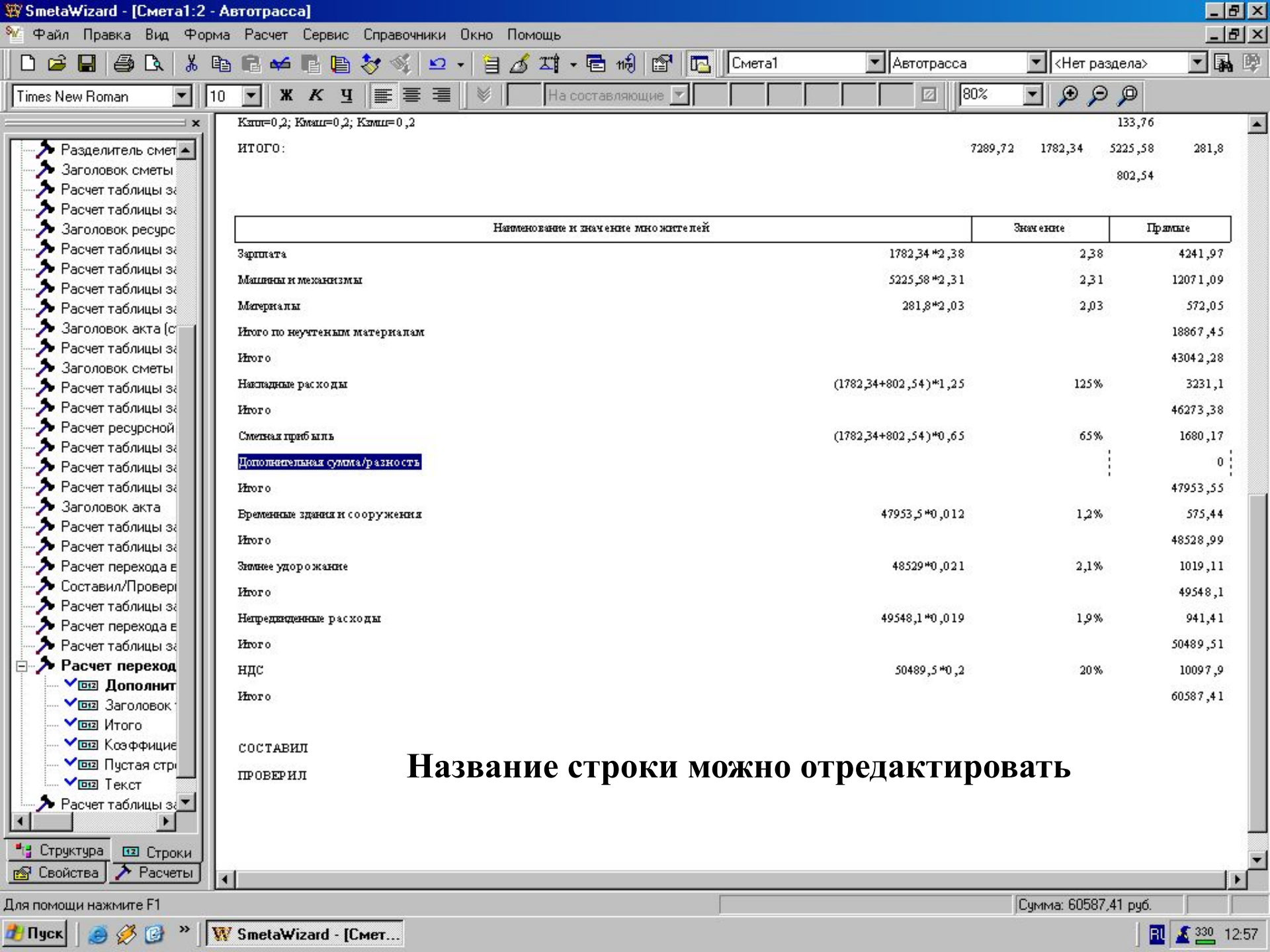

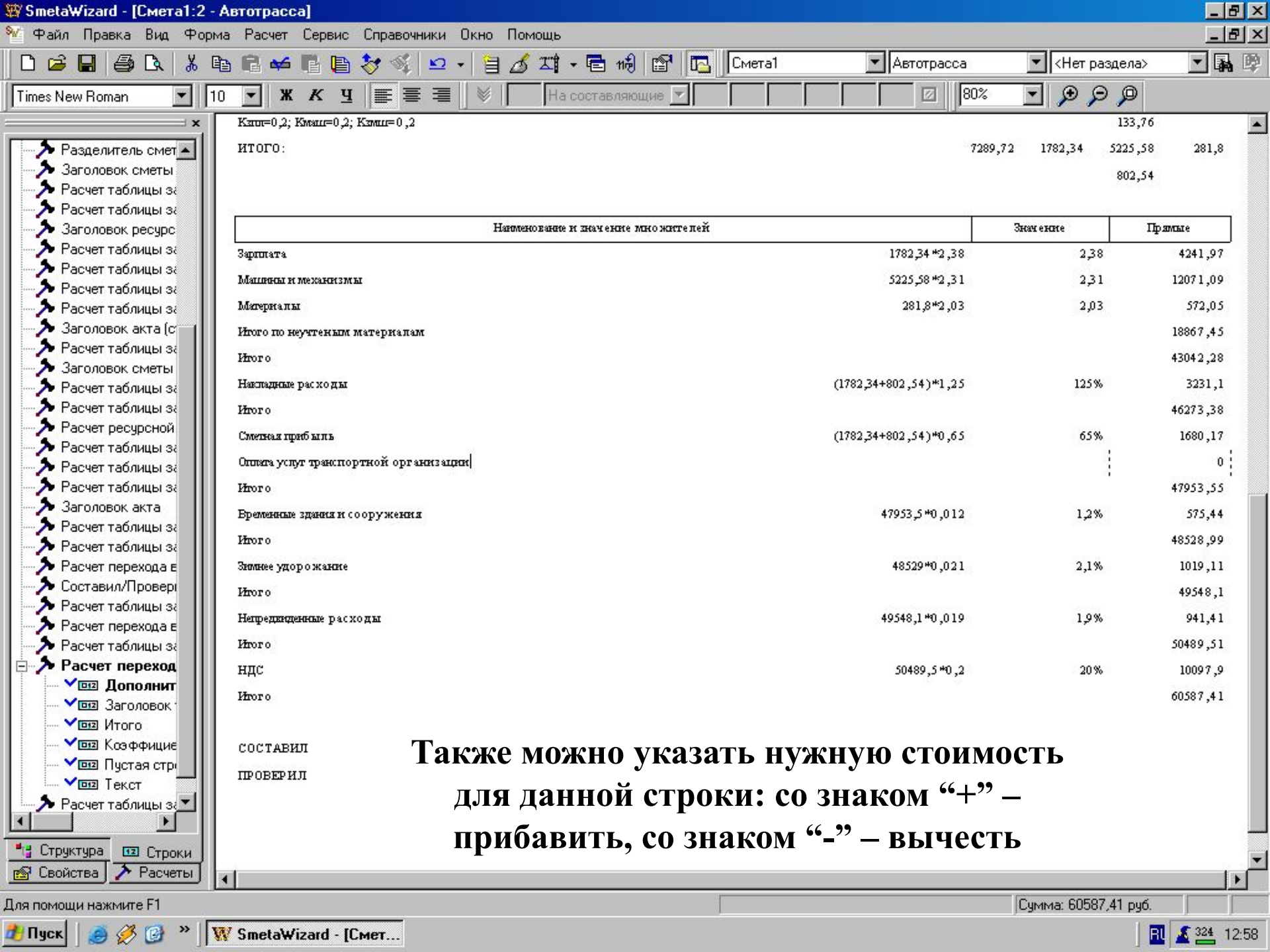

Класс=0,2; Кмаш=0,2; Клмш=0,2

133,76

ИТОГО: 7289,72 1782,34 5225,58 281,8 802,54

Наименование и значение для жителей	Эквивалент	Прямые
Зарплата	1782,34 *2,38	4241,97
Машины и механизмы	5225,58 *2,31	12071,09
Материалы	281,8 *2,03	572,05
Итого по неучтенным материалам		18867,45
Итого		43042,28
Наложение расходы	(1782,34+802,54)*1,25	3231,1
Итого		46273,38
Сметная прибыль	(1782,34+802,54)*0,65	1680,17
Оплата услуг транспортной организации		0
Итого		47953,55
Временные здания и сооружения	47953,5 *0,012	575,44
Итого		48528,99
Земельное удорожание	48528,9 *0,021	1019,11
Итого		49548,1
Непредвиденные расходы	49548,1 *0,019	941,41
Итого		50489,51
НДС	50489,5 *0,2	10097,9
Итого		60587,41

СОСТАВИЛ
ПРОВЕРИЛ

Также можно указать нужную стоимость для данной строки: со знаком "+" – прибавить, со знаком "-" – вычесть

Сумма: 60587,41 руб.

Для помощи нажмите F1

Класс=0,2; Кмаш=0,2; Кзмш=0,2 133,76

ИТОГО: **Эта строка используется для внесения в смету абсолютных значений** 7289,72 1782,34 5225,58 281,8 802,54

Наименование и значение мпо жителей	Эквивалент	Прямые
Зарплата	1782,34 * 2,38	4241,97
Машины и механизмы	5225,58 * 2,31	12071,09
Материалы	281,8 * 2,03	572,05
Итого по неучтенным материалам		18867,45
Итого		43042,28
Накладные расходы	(1782,34+802,54)*1,25	3231,1
Итого		46273,38
Сметная прибыль	(1782,34+802,54)*0,65	1680,17
Оплата услуг транспортной организации		10000
Итого		47953,55
Временные здания и сооружения	47953,5 * 0,12	575,44
Итого		48528,99
Земные удорожание	48528,9 * 0,21	1019,11
Итого		49548,1
Непредвиденные расходы	49548,1 * 0,19	941,41
Итого		50489,51
НДС	50489,5 * 0,2	10097,9
Итого		60587,41

СОСТАВИЛ
ПРОВЕРИЛ

Таким образом мы получили полную стоимость работ

- Разделитель сметы
- Заголовок сметы
- Расчет таблицы за
- Расчет таблицы за
- Заголовок ресурс
- Расчет таблицы за
- Расчет таблицы за
- Расчет таблицы за
- Расчет таблицы за
- Заголовок акта (с
- Расчет таблицы за
- Заголовок сметы
- Расчет таблицы за
- Расчет таблицы за
- Расчет ресурсной
- Расчет таблицы за
- Расчет таблицы за
- Расчет таблицы за
- Расчет таблицы за
- Заголовок акта
- Расчет таблицы за
- Расчет таблицы за
- Расчет перехода в
- Составил/Провер
- Расчет таблицы за
- Расчет перехода в
- Расчет таблицы за
- Расчет переход
- Дополнит
- Заголовок
- Итого
- Кoeffицие
- Пустая стр
- Текст
- Расчет таблицы за

Конт=0,2; Коэф=0,2; Коэф=0,2 133,76

ИТОГО: 7289,72 1782,34 5225,58 281,8 802,54

Далее, при необходимости, можно оформить внешний вид сметы

Наименование и значения коэффициентов	Сметная стоимость	Прямые
Зарплата	1782,34 * 2,38	4241,97
Машины и механизмы	5225,58 * 2,31	12071,09
Материалы	281,8 * 2,03	572,05
Итого по неучтенным материалам		18867,45
Итого		43042,28
Налоговые расходы	(1782,34 + 802,54) * 1,25	3231,1
Итого		46273,38
Сметная прибыль	(1782,34 + 802,54) * 0,65	1680,17
Оплата услуг транспортной организации		10000
Итого		47953,55
Временные здания и сооружения	47953,5 * 0,012	575,44
Итого		48528,99
Земельный удорожание	48528,9 * 0,021	1019,11
Итого		49548,1
Непредвиденные расходы	49548,1 * 0,019	941,41
Итого		50489,51
НДС	50489,5 * 0,2	10097,9
Итого		60587,41
СОСТАВИЛ		
ПРОВЕРИЛ		

- Разделитель сметы
- Заголовок сметы
- Расчет таблицы затрат
- Расчет таблицы затрат
- Заголовок ресурсов
- Расчет таблицы затрат
- Расчет таблицы затрат
- Расчет таблицы затрат
- Заголовок акта (сметы)
- Расчет таблицы затрат
- Заголовок сметы
- Расчет таблицы затрат
- Расчет таблицы затрат
- Расчет ресурсной сметы
- Расчет таблицы затрат
- Расчет таблицы затрат
- Расчет таблицы затрат
- Расчет таблицы затрат
- Расчет таблицы затрат
- Расчет переходов
- Дополнительно
- Заголовок
- Итого
- Коэффициент
- Пустая строка
- Текст
- Расчет таблицы затрат

СОГЛАСОВАНО

УТВЕРЖДАЮ

Смета в сумме: 70359,26 руб Смету в сумме: _____ руб

Можно изменить свойства сметы, для этого нажмем правой кнопкой мыши, например, на строке “СМЕТА №”

СМЕТА №

№ п/п	Шифр и номер позиции норматива	Наименование работ и затрат	Количество ед. изм.	Стоимость на единицу, руб			Общая стоимость, руб.			
				Всего	Эксп. машин	Материалы	Всего	Основной заработной платы	Эксп. машин	Материалы
					Основной заработной платы				В тч. заработной платы	
№1 <Нет раздела>										
1	2	3	4	5	6	7	8	9	10	11
1	ТЕР27-07-001-4	Устройство асфальтобетонных покрытий дорожек и тротуаров двухслойных с укладкой асфальтобетонной смеси крупную: Верхний слой из песчаной асфальтобетонной смеси толщиной 3 см	2,5	314,13	91,94	87,6	785,33	336,48	229,85	219
			100 м2	134,59	0,55				1,38	
1.1	410-9010	Смесь асфальтобетонная	17,85			1057				18867,45
			т							
2	ТЕР27-09-037-1	Установка светофоров 3-х секционных: На выносном кронштейне	20	266,8245	206,241	3,1395	5336,4	1148,8	4124,8	62,8
	Т.Ч.27-3.19	ЗП=47,87*1,2; ЭММ=179,34*1,15; ЗПм=27,81*1,2; Мм=2,73*1,15	1 светофор	57,444	33,372				667,4	
ИТОГО:							6121,73	1485,28	4354,65	281,8
									668,78	

- Структура
- Строки
- Свойства
- Расчеты

СОГЛАСОВАНО

УТВЕРЖДАЮ

Смета в сумме: 70359,26 руб

Сметы в сумме: _____руб

СМЕТА №

- Создать строку... F5
- Создать расчет... F4
- Разрыв страницы
- Выделить строку
- Выделить все Ctrl-A
- Удалить строки Ctrl+Del
- Удалить расчет
- Вырезать Ctrl+X
- Копировать Ctrl+C
- Вставить Ctrl+V
- Свойства...**

№ п/п	Шифр и номер позиции норматива	Наименование работ и затрат	Количество		Общая стоимость, руб.					
			ед. изм.	шт	Основной	Эксп. машин	Материалы	Итого		
1	ТЕР27-07-001-4	Устройство асфальтобетонных покрытий дорожек и тротуаров двухслойных с укладкой асфальтобетонной смеси крупную: Верхний слой из песчаной асфальтобетонной смеси толщиной 3 см	2,5							
			100 м2	134,09	0,55			1,38		
1.1	410-9010	Смесь асфальтобетонная	17,85			1057			18867,45	
			т							
2	ТЕР27-09-037-1	Установка светофоров 3-х секционных: На выносном кронштейне	20	266,8245	206,241	3,1395	5336,4	1148,8	4124,8	62,8
	Т.Ч.27-3.19	ЗП=47,87*1,2; ЭММ=179,34*1,15; ЗПм=27,81*1,2; Мм=2,73*1,15	1	57,444	33,372				667,4	
			светофор							
ИТОГО:							6121,73	1485,28	4354,65	281,8
									668,78	

Выберите команду "Свойства..."

- Расчет таблицы з...
 - Расчет таблицы з...
 - Расчет перехода в...
 - Расчет таблицы з...
 - Расчет таблицы з...
 - Расчет таблицы з...
 - Расчет таблицы з...
 - Расчет таблицы з...
 - Расчет ресурсной
 - Заголовок (оборуд...
 - Расчет таблицы не...
 - Разделитель смет...
 - Заголовок сметы
 - Расчет таблицы з...
 - Расчет таблицы з...
 - Заголовок ресурс...
 - Расчет таблицы з...
 - Расчет таблицы з...
 - Расчет таблицы з...
 - Расчет таблицы з...
 - Заголовок акта (с...
 - Расчет таблицы з...
 - Заголовок сметы
 - Текст (1 яч...
 - Текст (3 яч...
 - Расчет таблицы з...
 - Расчет таблицы з...
 - Расчет ресурсной
 - Расчет таблицы з...
 - Расчет таблицы з...
 - Заголовок акта
 - Расчет таблицы з...
 - Заголовок акта
 - Расчет таблицы з...
- Структура Строки
Свойства Расчеты

- Расчет таблицы за
- Расчет таблицы за
- Расчет перехода в
- Расчет таблицы за
- Расчет таблицы за
- Расчет таблицы за
- Расчет таблицы за
- Расчет таблицы за
- Расчет таблицы за
- Расчет ресурсной
- Заголовок (оборуд
- Расчет таблицы не
- Разделитель смет
- Заголовок сметы
- Расчет таблицы за
- Расчет таблицы за
- Заголовок ресурс
- Расчет таблицы за
- Расчет таблицы за
- Расчет таблицы за
- Расчет таблицы за
- Расчет таблицы за
- Заголовок акта (с
- Расчет таблицы за
- Расчет таблицы за
- Заголовок сметы
- Текст (1 ячейка)
- Текст (3 ячейки)
- Расчет таблицы за
- Расчет таблицы за
- Расчет ресурсной
- Расчет таблицы за
- Расчет таблицы за
- Расчет таблицы за
- Заголовок акта
- Расчет таблицы за
- Структура
- Строки
- Свойства
- Расчеты

СОГЛАСОВАНО

Смета в сумме: _____ руб

Свойства

Шрифт | Границы | Разное | Округление | Ячейка | **Форма** | Разделы

Шрифт: Times New Roman | Стиль: Нормальный | Размер: 10

Эффект: Перечеркнутый Подчеркнутый

Образец: Abcd АБвг

Цвет текста: Black

Цвет фона: White

Язык: Кириллический

Выравнивание: Влево По центру Вправо

OK Отмена Применить Справка

№ п/п	Шифр и номер позиции норматива	
1	ТЕР27-07-001-4	
1.1	410-9010	
2	ТЕР27-09-037-1	
	Т.Ч.27-3.19	Мк=2,73 *1,15
ИТОГО:		светофор

ПТВЕРЖДАЮ

Смета в сумме: _____ руб

Общая стоимость, руб.					
Всего	Основной заработной	Экспл. машин	Материалы		
		В т.ч. заработной			
87,6	785,33	336,48	229,85	219	
		1,38			
57				18867,45	
1,139,5	5336,4	1148,8	4124,8	62,8	
			667,4		
Итого:		6121,73	1485,28	4354,65	281,8
				668,78	

Выберите закладку "Форма"

- Расчет таблицы за
- Расчет таблицы за
- Расчет перехода в
- Расчет таблицы за
- Расчет таблицы за
- Расчет таблицы за
- Расчет таблицы за
- Расчет таблицы за
- Расчет ресурсной
- Заголовок (оборуд
- Расчет таблицы не
- Разделитель смет
- Заголовок сметы
- Расчет таблицы за
- Расчет таблицы за
- Заголовок ресурс
- Расчет таблицы за
- Расчет таблицы за
- Расчет таблицы за
- Заголовок акта (с
- Расчет таблицы за
- Заголовок сметы**
 - Текст (1 ячейка)
 - Текст (3 ячейки)
- Расчет таблицы за
- Расчет таблицы за
- Расчет ресурсной
- Расчет таблицы за
- Расчет таблицы за
- Заголовок акта
- Расчет таблицы за

СОГЛАСОВАНО

Смета в сумме: _____ руб

№ п/п	Шифр и номер позиции норматива	
1	2	
1	ТЕР27-07-001-4	У
1.1	410-9010	С
2	ТЕР27-09-037-1	У
	Т.Ч.27-3.19	ЗП

Свойства

Шрифт | Границы | Разное | Округление | Ячейка | **Форма** | Разделы

Локальная смета

Базисная дата: Январь 2000 г. | Дата привязки цен: Сентябрь 2003 г. | Регион: 1

Пересчет материалов:

 Только учтенные | Не пересчитывать

 Только неучтенные | Все

Дата договора: 17 сентября 2003 г. | Номер договора: _____

Название сметы: _____ | Наименование стройки: _____

Номер сметы: _____ | Номер объекта: _____ | Глава сводного расчета: 2

Подрядчик:

Организация: По умолчанию

Должность: _____

Имя: _____

Составил: _____

Заказчик:

Организация: _____

Должность: _____

Имя: _____

Проверил: _____

Сквозная нумерация | По дефектной ведомости

Нумеровать разделы сметы

OK | Отмена | Применить | Справка

ПТВЕРЖДАЮ

Смета в сумме: _____ руб

Здесь можно внести необходимую информацию

Общая стоимость, руб.					
Материалы	Всего	Основной заработной	Экспл. машин		Материалы
			В т.ч. заработной		
7	8	9	10	11	
	87,6	785,33	336,48	229,85	219
				1,38	
57					18867,45
	1,1395	5336,4	1148,8	4124,8	62,8
				667,4	
ИТОГО:		6121,73	1485,28	4354,65	281,8
				668,78	

- Расчет таблицы за
- Расчет таблицы за
- Расчет перехода в
- Расчет таблицы за
- Расчет таблицы за
- Расчет таблицы за
- Расчет таблицы за
- Расчет ресурсной
- Заголовок (оборуд
- Расчет таблицы не
- Разделитель смет
- Заголовок сметы
- Расчет таблицы за
- Расчет таблицы за
- Заголовок ресурс
- Расчет таблицы за
- Расчет таблицы за
- Расчет таблицы за
- Заголовок акта (с
- Расчет таблицы за
- Заголовок сметы**
- Текст (1 ячейка)
- Текст (3 ячейки)
- Расчет таблицы за
- Расчет таблицы за
- Расчет ресурсной
- Расчет таблицы за
- Расчет таблицы за
- Заголовок акта
- Расчет таблицы за

СОГЛАСОВАНО

Смета в сумме: _____ руб

№ п/п	Шифр и номер позиции норматива	
1	2	
1	ТЕР27-07-001-4	У
1.1	410-9010	С
2	ТЕР27-09-037-1	У
	Т.Ч.27-3.19	З

Свойства

Шрифт | Границы | Разное | Округление | Ячейка | **Форма** | Разделы

Локальная смета

Базисная дата: Январь 2000 г. | Дата привязки цен: Сентябрь 2003 г. | Регион: 1

Пересчет материалов:
 Только учтенные | Не пересчитывать
 Только неучтенные | Все

Дата договора: 17 сентября 2003 г. | Номер договора: _____

Название сметы: на автотрассу | Наименование стройки: автотрасса Е5

Номер сметы: 13.34/1-3 | Номер объекта: 13.34 | Глава сводного расчета: 2

Подрядчик: Организация: По умолчанию
 ООО "Рoadстой"

Заказчик: Организация: ОАО "WayToFuture"

Должность: Генеральный директор | Должность: Президент

Имя: Иванов А. И. | Имя: Петров В. С.

Составил: Смирнов Ф. Ф. | Проверил: Очков П. В.

Сквозная нумерация | По дефектной ведомости
 Нумеровать разделы сметы

OK | Отмена | Применить | Справка

ПТВЕРЖДАЮ

Смета в сумме: _____ руб

№	Общая стоимость, руб.			
	Всего	Основной заработной	Экспл. машин	Материалы
6				
7	8	9	10	11
	87,6	785,33	336,48	229,85
			1,38	
57				18867,45
	1,1395	5336,4	1148,8	4124,8
			667,4	
Итого:	6121,73	1485,28	4354,65	281,8
			668,78	

Закончив ввод нужных данных, нажмите кнопку "OK"

СОГЛАСОВАНО

УТВЕРЖДАЮ

Информацию в заголовке сметы можно изменить прямо в форме

Смета в сумме: **70359,26 руб**

Генеральный директор ООО "Рoadстоj" _____
Иванов А. И.

Смету в сумме: _____ руб

Президент ОАО "WayToFuture" _____
Петров В. С.

СМЕТА № 13.34/1-3
на автотрассу

№ п/п	Шифр и номер позиции норматива	Наименование работ и затрат	Количество ед. изм.	Стоимость на единицу, руб			Общая стоимость, руб.			
				Всего	Эксп. машин	Материалы	Всего	Основной зарплаты	Эксп. машин	Материалы
№1 <Нет раздела>										
1	2	3	4	5	6	7	8	9	10	11
1	ТЕР27-07-001-4	Устройство асфальтобетонных покрытий дорожек и тротуаров двухслойных с укладкой асфальтобетонной смеси крупную: Верхний слой из песчаной асфальтобетонной смеси толщиной 3 см	2,5	314,13	91,94	87,6	785,33	336,48	229,85	219
			100 м2	134,59	0,55				1,38	
1.1	410-9010	Смесь асфальтобетонная	17,85			1057				18867,45
			т							
2	ТЕР27-09-037-1	Установка светофоров 3-х секционных: На выносном кронштейне	20	266,8245	206,241	3,1395	5336,4	1148,8	4124,8	62,8
	Т.Ч.27-3.19	ЗП=47,87*1,2; ЭММ=179,34*1,15; ЗПм=27,81*1,2; Мм=2,73*1,15	1 светофор	57,444	33,372				667,4	
ИТОГО:							6121,73	1485,28	4354,65	281,8
									668,78	

- Расчет таблицы за
- Расчет таблицы за
- Расчет перехода в
- Расчет таблицы за
- Расчет таблицы за
- Расчет таблицы за
- Расчет таблицы за
- Расчет таблицы за
- Расчет таблицы за
- Расчет таблицы за
- Расчет ресурсной
- Заголовок (оборуд
- Расчет таблицы не
- Разделитель смет
- Заголовок сметы
- Расчет таблицы за
- Расчет таблицы за
- Заголовок ресурс
- Расчет таблицы за
- Расчет таблицы за
- Расчет таблицы за
- Расчет таблицы за
- Заголовок акта (с
- Расчет таблицы за
- Заголовок смет**
- Текст (1 яч
- Текст (3 яч
- Расчет таблицы за
- Расчет таблицы за
- Расчет ресурсной
- Расчет таблицы за
- Расчет таблицы за
- Расчет таблицы за
- Заголовок акта
- Расчет таблицы за

Структура | Строки | Свойства | Расчеты

СОГЛАСОВАНО

УТВЕРЖДАЮ

Перед печатью нажмите

кнопку на панели

инструментов

“Предварительный просмотр”

Смета в сумме:

70359,26 руб

Смету в сумме:

_____руб

Генеральный директор ООО "Рoadстоj"

Иванов А. И.

Президент ОАО "WayToFuture"

Петров В. С.

СМЕТА № 13.34/1-3

на Автотрассу Е-5

№ п/п	Шифр и номер позиции норматива	Наименование работ и затрат	Количество ед. изм.	Стоимость на единицу, руб			Общая стоимость, руб.			
				Всего	Эксп. машин	Материалы	Всего	Основной зарплаты	Эксп. машин	Материалы
№1 <Нет раздела>										
1	2	3	4	5	6	7	8	9	10	11
1	ТЕР27-07-001-4	Устройство асфальтобетонных покрытий дорожек и тротуаров двухслойных с укладкой асфальтобетонной смеси крупную: Верхний слой из песчаной асфальтобетонной смеси толщиной 3 см	2,5	314,13	91,94	87,6	785,33	336,48	229,85	219
			100 м2	134,59	0,55				1,38	
1.1	410-9010	Смесь асфальтобетонная	17,85			1057				18867,45
			т							
2	ТЕР27-09-037-1	Установка светофоров 3-х секционных: На выносном кронштейне	20	266,8245	206,241	3,1395	5336,4	1148,8	4124,8	62,8
	Т.Ч.27-3.19	ЗП=47,87*1,2; ЭММ=179,34*1,15; ЗПм=27,81*1,2; Мм=2,73*1,15	1 светофор	57,444	33,372				667,4	
ИТОГО:							6121,73	1485,28	4354,65	281,8
									668,78	

- Структура
- Строки
- Свойства
- Расчеты

СОГЛАСОВАНО

УТВЕРЖДАЮ

Перед печатью нажмите кнопку на панели инструментов

Смета в сумме:

70359,26 руб

Смету в сумме _____ руб

Генеральный директор ООО "Рoadстоj"

Иванов А. И.

Президент ОАО "Way To Future"

Петров В. С.

“Предварительный просмотр”

СМЕТА № 13.34/1-3

на Автотрассу Е-5

№ п/п	Шифр и номер позиции норматива	Наименование работ и затрат	Количество ед. изм.	Стоимость на единицу, руб			Общая стоимость, руб.			
				Всего	Эксп. машин	Материалы	Всего	Основной зарплаты	Эксп. машин	Материалы
№1 <Нет раздела>										
1	2	3	4	5	6	7	8	9	10	11
1	ТЕР27-07-001-4	Устройство асфальтобетонных покрытий дорожек и тротуаров двухслойных с укладкой асфальтобетонной смеси крупную: Верхний слой из песчаной асфальтобетонной смеси толщиной 3 см	2,5	314,13	91,94	87,6	785,33	336,48	229,85	219
			100 м2	134,59	0,55				1,38	
1.1	410-9010	Смесь асфальтобетонная	17,85			1057				18867,45
			т							
2	ТЕР27-09-037-1	Установка светофоров 3-х секционных: На выносном кронштейне	20	266,8245	206,241	3,1395	5336,4	1148,8	4124,8	62,8
	Т.Ч.27-3.19	ЗП=47,87*1,2; ЭММ=179,34*1,15; ЗПм=27,81*1,2; Мм=2,73*1,15	1 светофор	57,444	33,372				667,4	
ИТОГО:							6121,73	1485,28	4354,65	281,8
									668,78	

ИТОГО:

6121,73

1485,28

4354,65

281,8

668,78

СОПАСОВАНО

УТВЕРЖДАЮ

Смета в сумме: 70359,26 руб

Смету в сумме _____ руб

Генеральный директор ООО "Рoadстой"
Иванов А. И.

Президент ОАО "WayToFuture"
Петров В. С.

**Здесь можно посмотреть,
как будет выглядеть смета
на бумаге после печати**

СМЕТА № 1334/1-3
на Автогтрассу Е-5

**Нажмите кнопку
"Заккрыть"**

№ п/п	Шифр и номер позиции норматива	Наименование работ и затрат	Количество ед. изм.	Стоимость на единицу, руб			Общая стоимость, руб.			
				Всего	Экспл. машин	Материалы	Всего	Основной зарплаты	Экспл. машин	Материалы
					Основной зарплаты				В т.ч. зарплаты	
№1 <Нет раздела>										
1	2	3	4	5	6	7	8	9	10	11
1	ТЕР27-07-001-4	Устройство асфальтобетонных покрытий дорожек и тротуаров двухслойных с укладкой асфальтобетонной смеси вручную: Верхний слой из песчаной асфальтобетонной смеси толщиной 3 см	2,5	314,13	91,94	87,6	785,33	336,48	229,85	219
			100 м2	134,59	0,55				1,38	
1.1	410-9010	Смесь асфальтобетонная	17,85			1057				18867,45

СОГЛАСОВАНО УТВЕРЖДАЮ

Печать производится непосредственно из программы Smeta WIZARD и не требует дополнительных приложений

Смета в сумме: 70359,26 руб Смету в сумме: _____ руб

Генеральный директор ООО "Рoadстой" Президент ОАО "WayToFuture"
Иванов А. И. Петров В. С.

**Чтобы распечатать смету
нажмите кнопку "Печать"**

СМЕТА № 13.34/1-3
на Автоотрассу Е-5

№ п/п	Шифр и номер позиции норматива	Наименование работ и затрат	Количество ед. изм.	Стоимость на единицу, руб			Общая стоимость, руб.			
				Всего	Экспл. машин	Материалы	Всего	Основной заработной платы	Экспл. машин	Материалы
№1 <Нет раздела>										
1	2	3	4	5	6	7	8	9	10	11
1	ТЕР27-07-001-4	Устройство асфальтобетонных покрытий дорожек и тротуаров двухслойных с укладкой асфальтобетонной смеси крупную: Верхний слой из песчаной асфальтобетонной смеси толщиной 3 см	2,5	314,13	91,94	87,6	785,33	336,48	229,85	219
			100 м2	134,59	0,55				1,38	
1.1	410-9010	Смесь асфальтобетонная	17,85			1057				18867,45
			т							
2	ТЕР27-09-037-1	Установка светофоров 3-х секционных: На выносном кронштейне	20	266,8245	206,241	3,1395	5336,4	1148,8	4124,8	62,8
	Т.Ч.27-3.19	ЗП=47,87*1,2; ЭММ=179,34*1,15; ЗПм=27,81*1,2; Мм=2,73*1,15	1 светофор	57,444	33,372				667,4	
ИТОГО:							6121,73	1485,28	4354,65	281,8
									668,78	

- Расчет таблицы за...
- Расчет таблицы за...
- Расчет перехода в...
- Расчет таблицы за...
- Расчет таблицы за...
- Расчет таблицы за...
- Расчет таблицы за...
- Расчет таблицы за...
- Расчет таблицы за...
- Расчет ресурсной...
- Заголовок (оборуд...
- Расчет таблицы не...
- Разделитель смет...
- Заголовок сметы...
- Расчет таблицы за...
- Расчет таблицы за...
- Заголовок ресурс...
- Расчет таблицы за...
- Расчет таблицы за...
- Расчет таблицы за...
- Заголовок акта (с...
- Расчет таблицы за...
- Заголовок сметы
- Текст (1 яч...
- Текст (3 яч...
- Расчет таблицы за...
- Расчет таблицы за...
- Расчет ресурсной...
- Расчет таблицы за...
- Расчет таблицы за...
- Расчет таблицы за...
- Заголовок акта
- Расчет таблицы за...

СОГЛАСОВАНО

Смета в сумме: 70359,26 руб

Генеральный директор ООО "Рoadстой" Иванов

УТВЕРЖДАЮ

Смету в сумме: _____ руб

Президент ОАО "WayToFuture" Петров В. С.

Открывается окно "Печать", где можно установить необходимые параметры

Не будем сейчас распечатывать смету

Печать

Принтер: Имя: \\SERVER\SHARP AR-206 PCL6 | Свойства...

Состояние: Готов

Тип: SHARP AR-206 PCL6

Место: LPT1:

Комментарий: Печать в файл

Диапазон печати: Все | Страницы с: 1 по: 3 | Выделенный фрагмент

Копии: Число копий: 1

Разобрать по копиям

OK | **Отмена**

№ п/п	Шифр и номер позиции норматива	Наименование	Общая стоимость, руб.							
			Всего	Основной заработной платы	Эксп. машин	Материалы	В т.ч. заработной платы			
1	2		7	8	9	10	11			
1	ТЕР27-07-001-4	Устройство сигнализации	87,6	785,33	336,48	229,85	219			
1.1	410-9010	Смесь асфальтобетонная	17,85				1057	18867,45		
2	ТЕР27-09-037-1	Установка светофоров 3-х секционных: На выносном кронштейне	20	266,8745	206,241	3,1395	5336,4	1148,8	4124,8	62,8
	Т.Ч.27-3.19	ЗП=47,87*1,2; ЭММ=179,34*1,15; ЗПм=27,81*1,2; Мм=2,73*1,15	1	57,444	33,372			667,4		
ИТОГО:							6121,73	1485,28	4354,65	281,8
									668,78	

Нажмите кнопку "Отмена"

СОГЛАСОВАНО

УТВЕРЖДАЮ

Смета в сумме:

70359,26 руб

Смету в сумме: _____ руб

Генеральный директор ООО "Рoadстой"

Иванов А. И.

Президент ОАО "WayToFuture"

Петров В. С.

**Нажмите кнопку "Сохранить",
чтобы сохранить смету**

СМЕТА № 13.34/1-3

на Автотрассу Е-5

№ п/п	Шифр и номер позиции норматива	Наименование работ и затрат	Количество ед. изм.	Стоимость на единицу, руб			Общая стоимость, руб.			
				Всего	Эксп. машин	Материалы	Всего	Основной заработной платы	Эксп. машин	Материалы
№1 <Нет раздела>										
1	2	3	4	5	6	7	8	9	10	11
1	ТЕР27-07-001-4	Устройство асфальтобетонных покрытий дорожек и тротуаров двухслойных с укладкой асфальтобетонной смеси крупную: Верхний слой из песчаной асфальтобетонной смеси толщиной 3 см	2,5	314,13	91,94	87,6	785,33	336,48	229,85	219
			100 м2	134,59	0,55				1,38	
1.1	410-9010	Смесь асфальтобетонная	17,85			1057				18867,45
			т							
2	ТЕР27-09-037-1	Установка светофоров 3-х секционных: На выносном кронштейне	20	266,8245	206,241	3,1395	5336,4	1148,8	4124,8	62,8
	Т.Ч.27-3.19	ЗП=47,87*1,2; ЭММ=179,34*1,15; ЗПм=27,81*1,2; Мм=2,73*1,15	1 светофор	57,444	33,372				667,4	
ИТОГО:							6121,73	1485,28	4354,65	281,8
									668,78	

- Структура
- Строки
- Свойства
- Расчеты

СОГЛАСОВАНО

УТВЕРЖДАЮ

Смета в сумме: 70359,26 руб

Смету в сумме: _____руб

Генеральный директор ООО "Рoadстой"

Президент ОАО "WayToFuture"

Иванов А. И.

Петров В. С.

Дадим имя файлу

Сохранить как

Папка: Templates

- RefreshFiles
- Новая папка
- 77.smw
- OPP.smw
- Объектная смета.smw
- Смета1.smw
- Смета1_toDel.smw
- Смета1ф.smw
- Смета2.smw
- Смета8.smw
- Смета11.smw
- Смета34.smw

Имя файла: Смета1.smw

Тип файла: Сметы (*.smw)

Сохранить Отмена

№ п/п	Шифр и номер позиции норматива	Единица измерения	Количество	Цена	Сумма	Общая стоимость, руб.				
						Всего	Основной заработной платы	Эксп. машин	Материалы	
1	ТЕР27-07-001-4	Устройство асфальтобетонных дорожных покрытий	100 м2	134,59	0,55			1,38		
1.1	410-9010	Смесь асфальтобетонная	17,85 т		1057				18867,45	
2	ТЕР27-09-037-1	Установка светофоров 3-х секционных: На выносном кронштейне	20	266,8245	206,241	3,1395	5336,4	1148,8	4124,8	62,8
	Т.Ч.27-3.19	ЗП=47,87*1,2; ЭММ=179,34*1,15; ЗПм=27,81*1,2; Мм=2,73*1,15	1 светофор	57,444	33,372				667,4	
ИТОГО:							6121,73	1485,28	4354,65	281,8
									668,78	

- Структура
- Строки
- Свойства
- Расчеты

СОГЛАСОВАНО

УТВЕРЖДАЮ

Смета в сумме: 70359,26 руб

Смету в сумме: _____ руб

Генеральный директор ООО "Рoadстой"

Президент ОАО "Way To Future"

Иванов А. И.

Петров В. С.

Нажмите кнопку "Сохранить"

Сохранить как

Папка: Templates

- RefreshFiles
- Новая папка
- 77.smw
- OPP.smw
- Объектная смета.smw
- Смета1.smw
- Смета1_toDel.smw
- Смета1ф.smw
- Смета2.smw
- Смета8.smw
- Смета11.smw
- Смета34.smw

Имя файла: Автоотрасса1.smw

Тип файла: Сметы (*.smw)

Сохранить | Отмена

№ п/п	Шифр и номер позиции норматива	Наименование	Единица измерения	Количество	Цена	Сумма	Общая стоимость, руб.					
							Всего	Основной заработной платы	Эксп. машин	Материалы		
1	ТЕР27-07-001-4	Устройство асфальтобетонных дорожных покрытий, плотностью 2,0 т/м ³	100 м ²	134,59	0,55			1,38				
1.1	410-9010	Смесь асфальтобетонная	т	17,85		1057				18867,45		
2	ТЕР27-09-037-1	Установка светофоров 3-х секционных: На выносном кронштейне		20	266,8245	206,241	3,1395	5336,4	1148,8	4124,8	62,8	
	Т.Ч.27-3.19	ЗП=47,87*1,2; ЭММ=179,34*1,15; ЗПм=27,81*1,2; Мм=2,73*1,15	1 светофор	57,444	33,372					667,4		
ИТОГО:								6121,73	1485,28	4354,65	281,8	668,78

СОГЛАСОВАНО

УТВЕРЖДАЮ

Смета в сумме: 70359,26 руб

Смету в сумме _____руб

Генеральный директор ООО "Родстой"

Президент ОАО "Way To Future"

_____Иванов А. И.

_____Петров В. С.

Итак, наша смета готова

СМЕТА № 13.34/1-3

на Автограссу Е-5

№ п/п	Шифр и номер позиции норматива	Наименование работ и затрат	Количество ед. изм.	Стоимость на единицу, руб			Общая стоимость, руб.			
				Всего	Экспл. машин	Материалы	Всего	Основной зарплаты	Экспл. машин	Материалы
№1 <Нет раздела>										
1	2	3	4	5	6	7	8	9	10	11
1	ТЕР27-07-001-4	Устройство асфальтобетонных покрытий дорожек и тротуаров двухслойных с укладкой асфальтобетонной смеси крупную: Верхний слой из песчаной асфальтобетонной смеси толщиной 3 см	2,5	314,13	91,94	87,6	785,33	336,48	229,85	219
			100 м2	134,59	0,55				1,38	
1.1	410-9010	Смесь асфальтобетонная	17,85 т			1057				18867,45
2	ТЕР27-09-037-1	Установка светофоров 3-х секционных: На выносном кронштейне	20	266,8245	206,241	3,1395	5336,4	1148,8	4124,8	62,8
	Т.Ч.27-3.19	ЗП=47,87*1,2; ЭММ=179,34*1,15; ЗПм=27,81*1,2; Мм=2,73*1,15	1 светофор	57,444	33,372				667,4	
ИТОГО:							6121,73	1485,28	4354,65	281,8
									668,78	

Структура Строки
Свойства Расчеты

Сумма: 70359,26 руб.

Содержание

1. Запуск программы
2. Создание документа
3. Создание локальной сметы
4. Добавление расценки
5. Применение коэффициентов к строке
6. Добавление простого расчета перехода в цены
7. Печать сметы
8. Сохранение сметы
9. Выход



Smeta WIZARD: интерактивный курс обучения
Часть 1: Создание локальной сметы

Copyright © WizardSoft 2004

*Вы прошли первую часть
интерактивного курса обучения
работе с программой Smeta WIZARD*

