Иркутская региональная общественная организация «Байкальская Экологическая Волна»

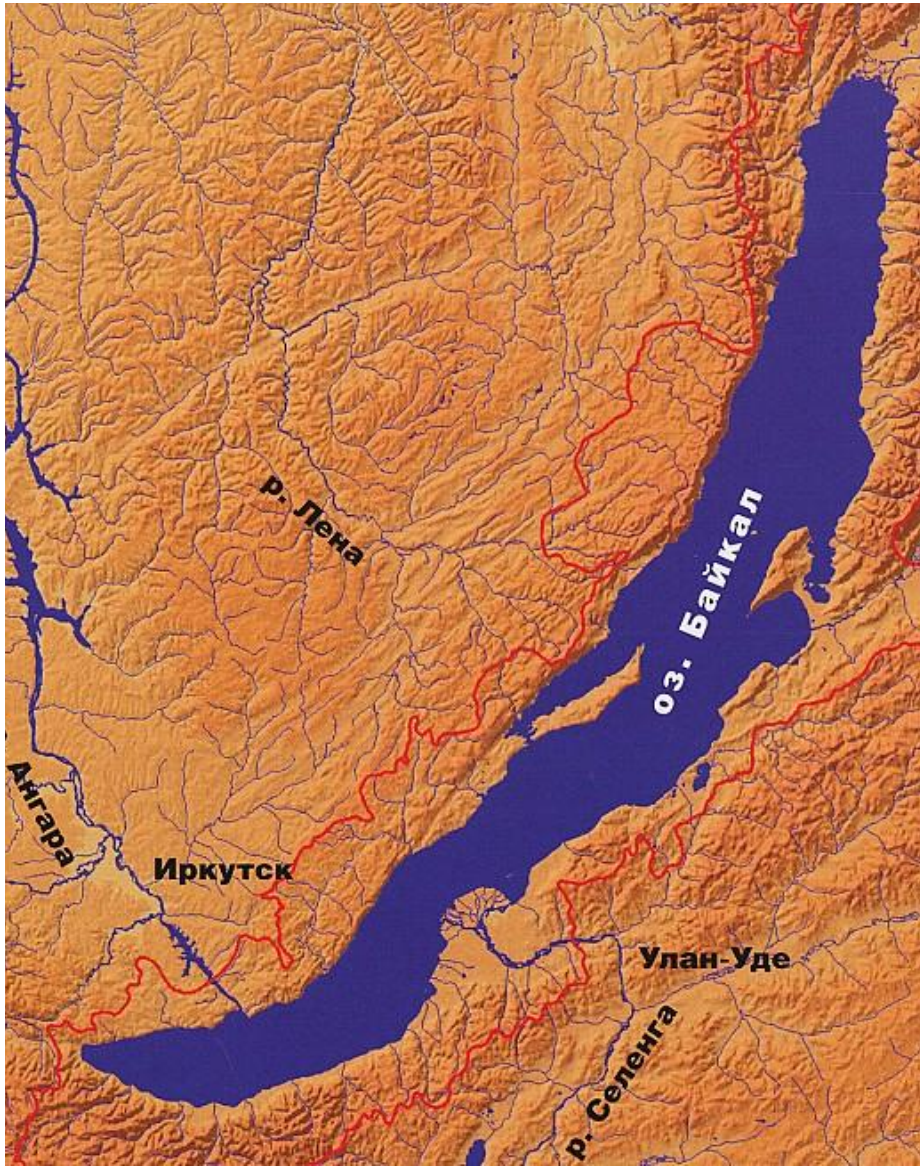

г. Иркутск, ул.Лермонтова, 140
Почтовый адрес:
664033 г.Иркутск, а/я 21
Тел./факс: 8 (3952) 52-58-70
www.baikalwave.eu.org

Иркутская региональная общественная организация «Байкальская Экологическая Волна»

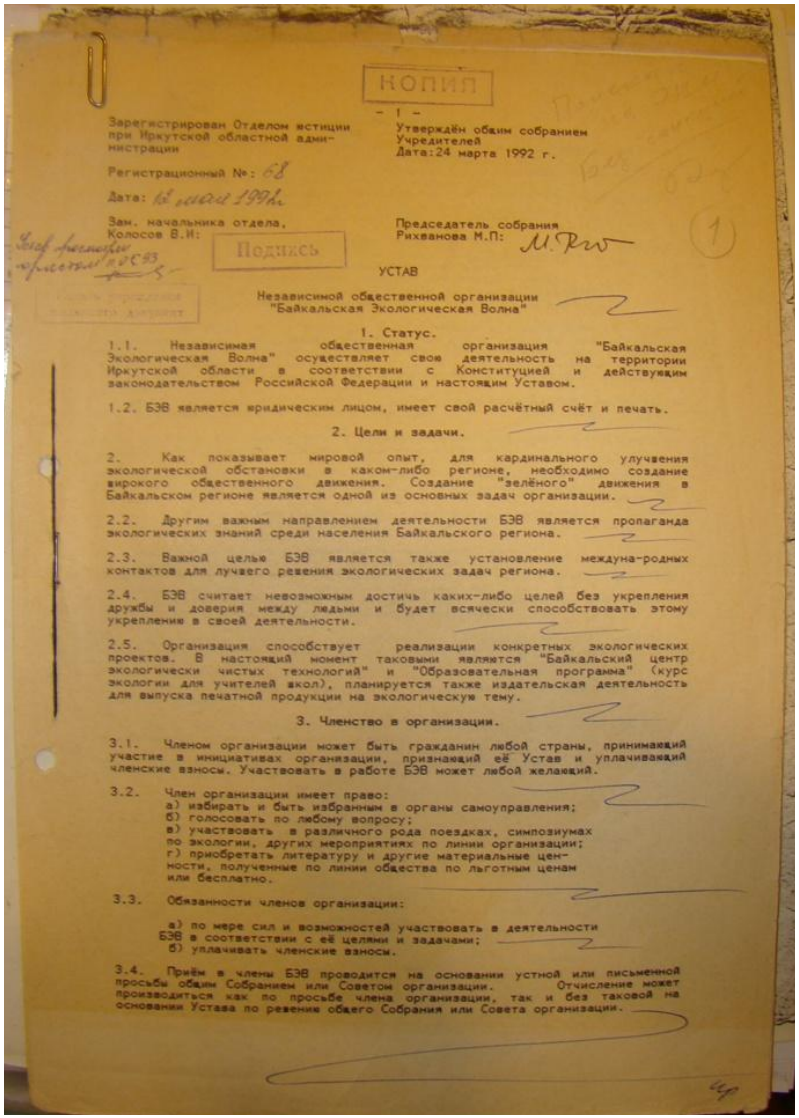

КОПИЯ

- 1 -

Зарегистрирован Отделом юстиции при Иркутской областной администрации

Утверждён общим собранием Учредителей
Дата: 24 марта 1992 г.

Регистрационный №: 68

Дата: 18 мая 1992г

Зам. начальника отдела, Колосов В.И:

Подпись

Председатель собрания Рихванова М.П:

УСТАВ

Независимой общественной организации "Байкальская Экологическая Волна"

1. Статус.

1.1. Независимая общественная организация "Байкальская Экологическая Волна" осуществляет свою деятельность на территории Иркутской области в соответствии с Конституцией и действующим законодательством Российской Федерации и настоящим Уставом.

1.2. БЭВ является юридическим лицом, имеет свой расчётный счёт и печать.

2. Цели и задачи.

2. Как показывает мировой опыт, для кардинального улучшения экологической обстановки в каком-либо регионе, необходимо создание широкого общественного движения. Создание "зелёного" движения в Байкальском регионе является одной из основных задач организации.

2.2. Другим важным направлением деятельности БЭВ является пропаганда экологических знаний среди населения Байкальского региона.

2.3. Важной целью БЭВ является также установление междуна-родных контактов для лучшего решения экологических задач региона.

2.4. БЭВ считает невозможным достичь каких-либо целей без укрепления дружбы и доверия между людьми и будет всячески способствовать этому укреплению в своей деятельности.

2.5. Организация способствует реализации конкретных экологических проектов. В настоящий момент таковыми являются "Байкальский центр экологически чистых технологий" и "Образовательная программа" (курс экологии для учителей школ), планируется также издательская деятельность для выпуска печатной продукции на экологическую тему.

3. Членство в организации.

3.1. Членом организации может быть гражданин любой страны, принимающий участие в инициативах организации, признающий её Устав и уплачивающий членские взносы. Участвовать в работе БЭВ может любой желающий.

3.2. Член организации имеет право:
а) избирать и быть избранным в органы самоуправления;
б) голосовать по любому вопросу;
в) участвовать в различного рода поездках, симпозиумах по экологии, других мероприятиях по линии организации;
г) приобретать литературу и другие материальные цен-ности, полученные по линии общества по льготным ценам или бесплатно.

3.3. Обязанности членов организации:

а) по мере сил и возможностей участвовать в деятельности БЭВ в соответствии с её целями и задачами;
б) уплачивать членские взносы.

3.4. Приём в члены БЭВ проводится на основании устной или письменной просьбы общим Собранием или Советом организации. Отчисление может производиться как по просьбе члена организации, так и без таковой на основании Устава по решению общего Собрания или Совета организации.

<u>1990 год</u>

Группа молодых учёных СО АН СССР решила создать общественную организацию для

a) создания «зелёного» движения в Байкальском регионе;
b) пропаганды экологических знаний среди населения;
c) Установления международных контактов для лучшего решения экологических задач

<u>1992 год</u> – зарегистрирован первый устав Независимой общественной организации «Байкальская Экологическая Волна»

Иркутская региональная общественная организация «Байкальская Экологическая Волна»

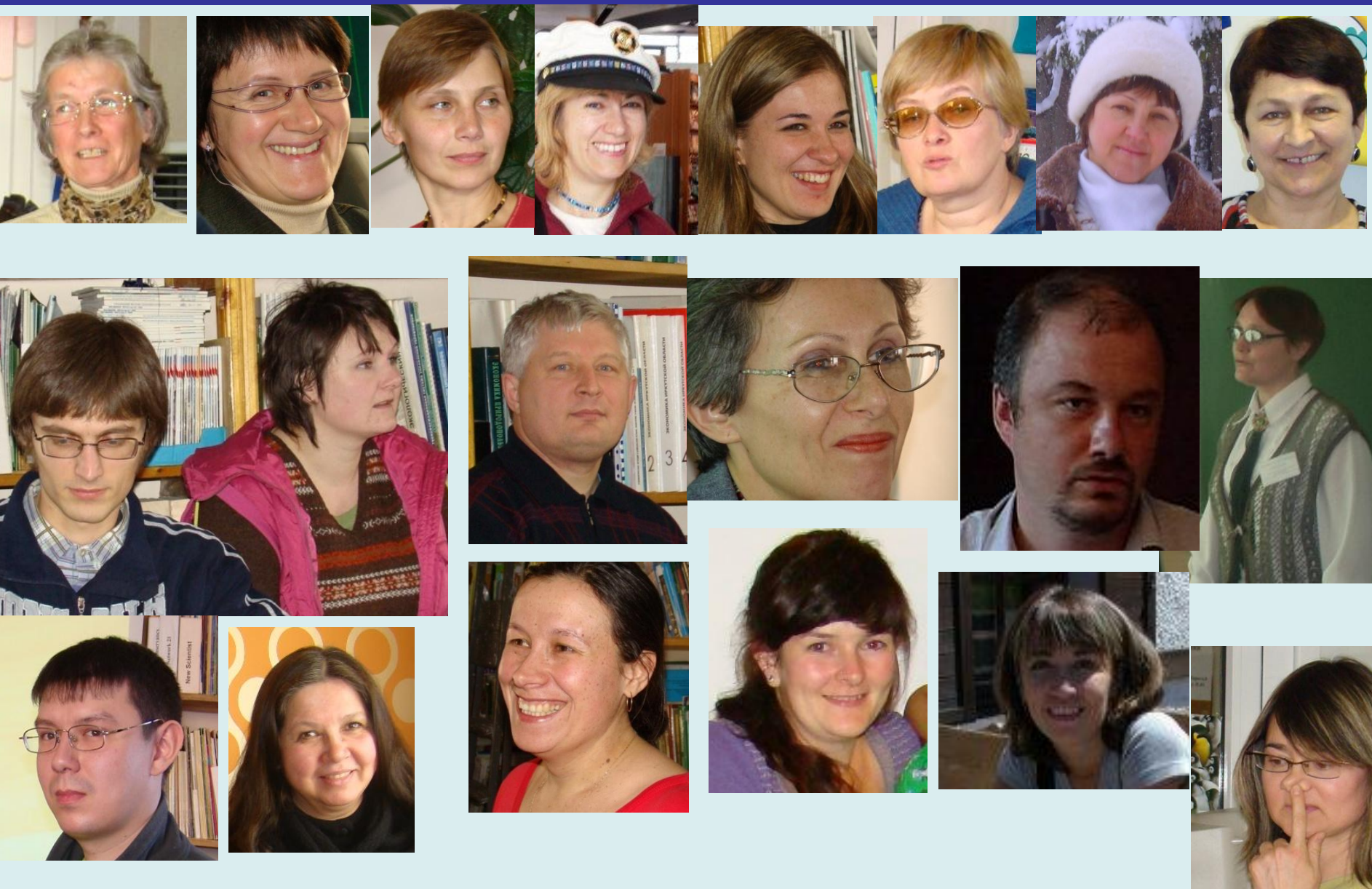

Иркутская региональная общественная организация «Байкальская Экологическая Волна»

Через семинары и конференции прошло более 4000 участников

Иркутская региональная общественная организация «Байкальская Экологическая Волна»

Общественный контроль и общественное участие в принятии экологических решений

- Прекращено сжигание мусора в контейнерах и на субботниках г. Иркутска.
- Остановлено бурение в дельте реки Селенга с целью поиска газа.
- Провалился проект ЮКОСА - строительство нефтепровода в Тункинской долине.
- Перенесен проект Транснефти - нефтепровод ВСТО на 400 км от Байкала.
- Остановлены незаконные рубки леса в Качугском,Балаганском районе и в буферной зоне Байкальского заповедника.

Иркутская региональная общественная организация «Байкальская Экологическая Волна»

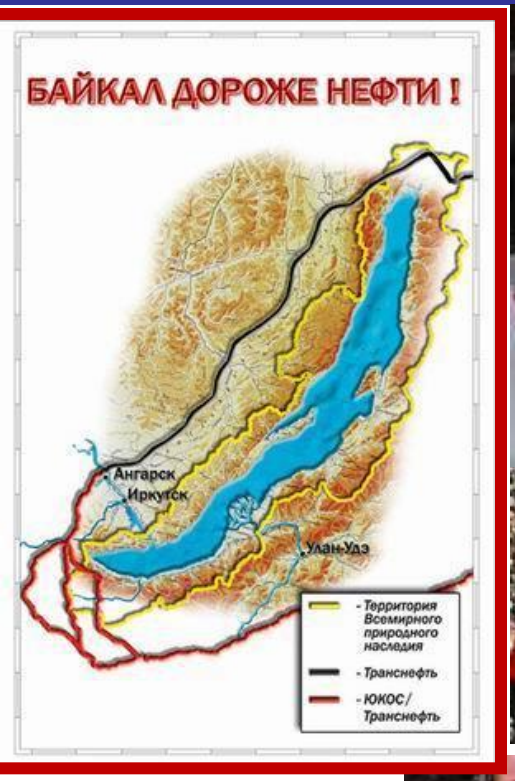

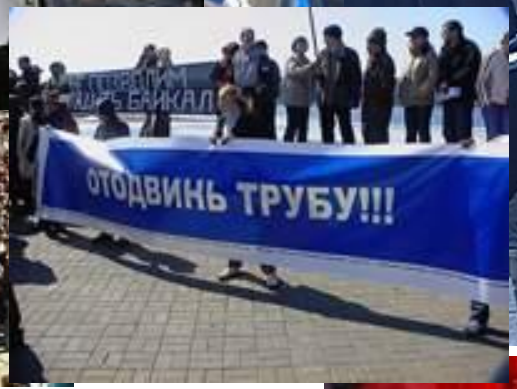

Иркутская региональная общественная организация «Байкальская Экологическая Волна»

Устойчивость организации

Факторы неустойчивости:

- отсутствие заработной платы – невозможность иметь освобожденных сотрудников
- отсутствие крупных проектов – трудно достичь программных результатов
- нарастание экологических проблем – усталость от их решения
- большая нагрузка на основной работе – снижается эффективность общественной деятельности
- «стареющий» Совет сопредседателей – некому передавать опыт
- низкая благотворительность в обществе – трудно привлекать спонсорские средства на решение экологических проблем
- постоянные «наезды» правоохранительных органов – ФСБ, УВД, налоговых органов и пр. – забирают время, нервы, силы, деньги.
- недостаточные навыки коммерческой деятельности на уставные цели- медленно формируются собственные средства и их недостаточно для обеспечения самостоятельности организации

Устойчивость организации

Факторы устойчивости

•практика самообучающейся организации:
анализ, стратегическое и ситуативное планирование;

• самоотверженность, преданность делу, профессионализм сотрудников;
• осуществление миссии организации на новых местах работы;

• вовлечение молодежи в управленческую деятельность;

•собственный офис – себя содержит (аренда дружественными организациями), есть место для встреч и работы.

• законопослушность, дистанцирование от партийной принадлежности, профессиональная правовая защита.

Устойчивость организации

Факторы устойчивости

•работа со СМИ разного уровня:от местных, до федеральных и международных;

•широкие местные, российские и международные контакты, партнерство с общественными организациями, отдельными персонами

• изменения в формах работы:

a. вместо журнала и библиотеки создается интерактивный экологический центр;

b. изучается возможность дистанционного бухгалтерского обслуживания, изучаются возможности предоставления коммерческих услуг.

GOLDMAN ENVIRONMENTAL PRIZE
MARINA RIKHVANOVA
ASIA
2008