

# 2011 MVP Global Summit

Independent Experts. Real World Answers.

# NDA materials removed

- С 28 февраля по 2 марта в штаб-квартире Microsoft прошел Глобальный Саммит 2011
- Впервые сессию по примерам из реальной практики открыл не специалист Microsoft, а Project MVP
- В своем докладе я удалил все материалы попадающие по Соглашение о неразглашении (NDA)

# Project + SharePoint in Action

Vladimir Ivanov, MVP  
PM Consulting Services

# Vladimir Ivanov

- Редактор MicrosoftProject.ru  
156.000 пользователей
- Ген. дир. PM Consulting Services

**Microsoft**<sup>®</sup> Partner

Gold Project and Portfolio Management  
Gold Independent Software Vendor (ISV)  
Silver Portals and Collaboration  
Silver Learning

Project + SharePoint

Почему проектная система  
без SharePoint  
неполноценна?

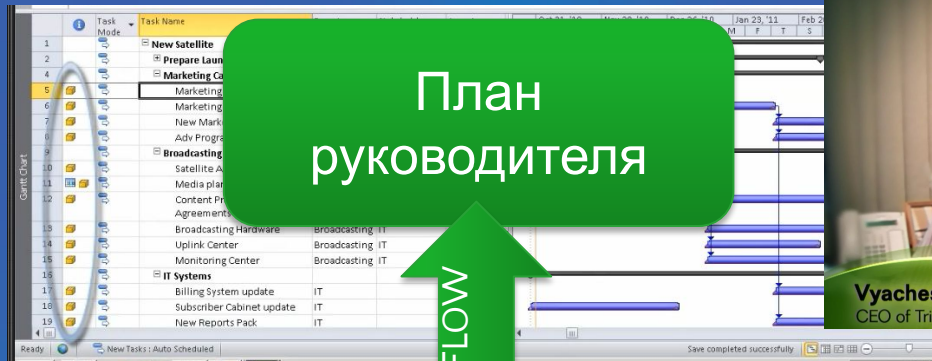

План  
руководителя

**Vyacheslav Mordachev**  
CEO of Tricolor TV

WORKFLOW  
S

SharePoint workflow  
автоматизирует  
процессы управления  
проектами

WORKFLOWS

WORKFLOWS

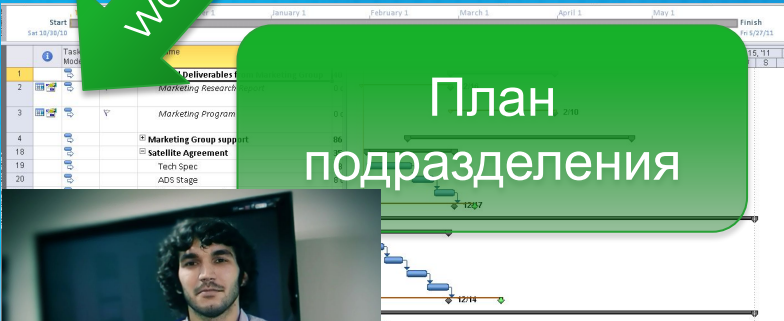

План  
подразделения

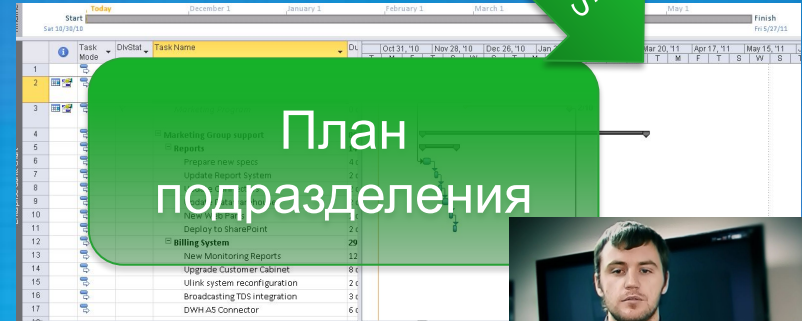

План  
подразделения

**Karakhan Karakhanov**  
Tricolor TV Broadcasting department

**Sergey Polyanskiy**  
Tricolor TV IT department

# Управляем процессами проекта

- РМВОК содержит более 80 процессов управления проектами
- Рисование диаграмм Ганта и управление ресурсами не решает проблему автоматизации процессов
- Сейчас процессы это либо Excel+ e-mail либо SharePoint
- Excel+ e-mail крайне трудоемко поддерживают сложные согласования

# Как решить проблему SharePoint?

- Процессы создаются программистами, а не пользователями или консультантами
- Разработка в Visual Studio идет довольно долго и дорого, большинство не может себе это позволить
- Как нам сделать так, чтобы быстро и дешево «нарисовать» процессы без программистов?

# Как создать автоматизированные процессы на привлекаая программистов?

Обзор решения

# Используемое ПО

- MS SharePoint 2010
- MS Project Server 2010
- MS Project 2010 Professional
  
- Turbo-дизайнер рабочих процессов

# Сценарий создания решения

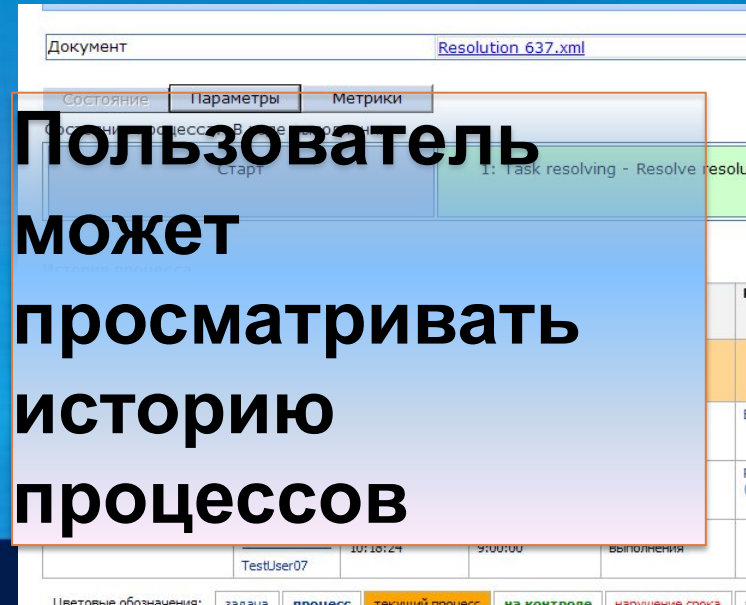
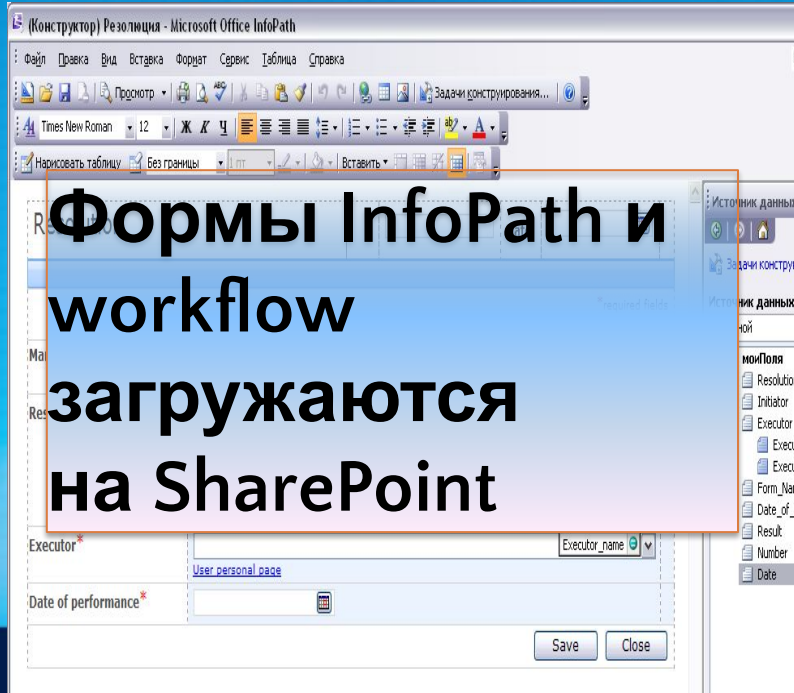
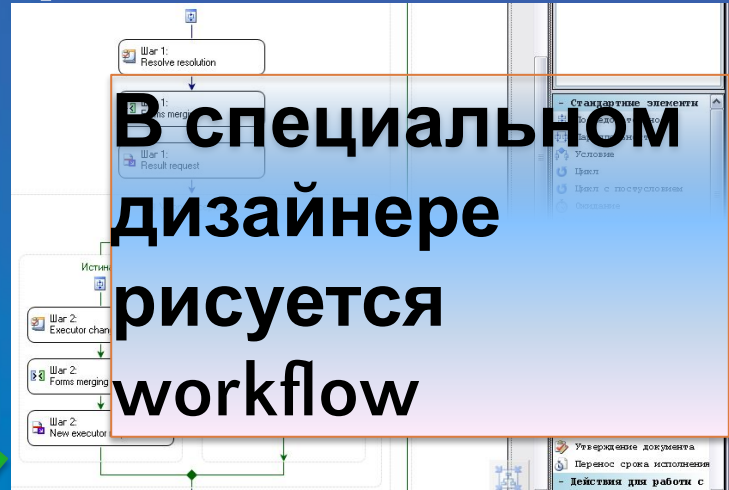
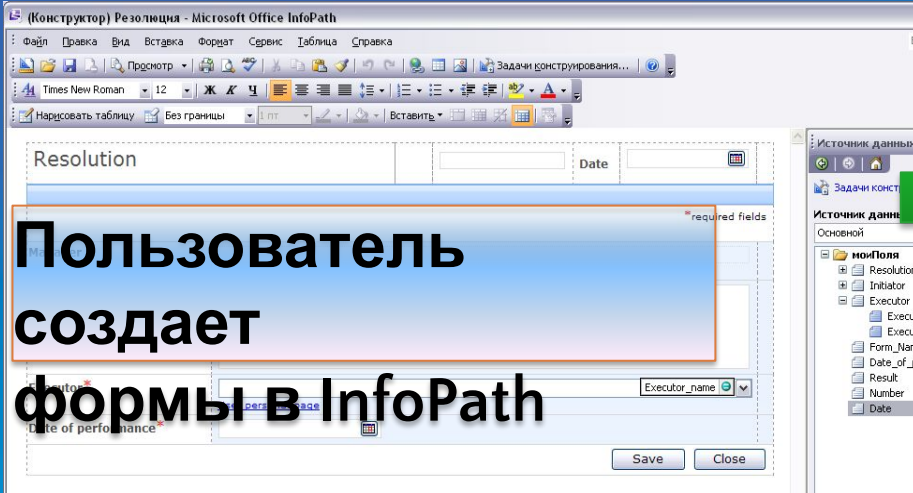

# InfoPath для «рисования» форм

The main workspace shows a form titled "Resolution" with the following fields:

- Resolution**: A text field with a calendar icon and a "Date" label.
- Manager**: A text field with a "User personal page" link below it.
- Resolution text\***: A large text area with a red asterisk indicating it is a required field.
- Executor\***: A text field with a dropdown menu labeled "Executor\_name" and a "User personal page" link below it.
- Date of performance\***: A text field with a calendar icon and a red asterisk indicating it is a required field.

At the bottom right of the form, there are "Save" and "Close" buttons. A red asterisk and the text "\*required fields" are visible in the upper right area of the form design.

On the right side, the "Источники данных" (Data Sources) pane is visible, showing a tree structure under "Основной" (Main) with a folder named "мойПоля" (myFields) containing fields: "Resolution\_", "Initiator", "Executor", "Form\_Name", "Date\_of\_pe", "Result", "Number", and "Date".

# Пример реальной формы

(Конструктор) Инициативное\_поручение 2 - Microsoft Office InfoPath

Файл Правка Вид Вставка Формат Сервис Таблица Справка

Введите вопрос

Verdana 9 Ж К Ч

Нарисовать таблицу Без границы

### Инициативное поручение

№ [ ] Дата [ ] \* обязательные для заполнения поля

Проект поручения	№	Дата
Разработал *	[ ]	[ ]
Автор *	[ ]	[ ]
Исполнитель *	[ ]	[ ]
Поручение *	[ ]	[ ]
Дата начала	[ ]	[ ]
Срок исполнения	плановый * перенесенный	[ ]
Отчет	<input checked="" type="checkbox"/> Необходим отчет об	[ ]
Контроль исполнения	<input type="checkbox"/> На контроле	[ ]
Контролер	[ ]	[ ]
Ответственный за контроль	[ ]	[ ]
Вложения	[ ]	[ ]

Исполнитель\_имя [ ]

- Изменить привязку...
- Вырезать
- Копировать
- Вставить
- Границы и заливка...
- Условное форматирование...
- Проверка данных...
- Правила...
- Программирование
- Инспектор логики...
- Изменить на
- Свойства: Раскрывающийся список...

Элементы управления

Задачи конструирования

Добавить элементы управления:

- Стандартные
  - Текстовое поле
  - Форматированный текст
  - Раскрывающийся список
  - Список
  - Выбор даты
  - Флажок
  - Переключатель
  - Кнопка
  - Раздел
- Повторяющиеся и необязательные...
  - Дополнительный раздел
  - Повторяющийся раздел
  - Повторяющаяся таблица
- Файл и рисунок
  - Вложенный файл
- Дополнительно
  - Гиперссылка
  - Поле выражения
- настраиваемая

Некоторые элементы управления были скрыты в соответствии с текущими параметрами совместимости.

Автоматически создавать источник данных

Добавление или удаление пользовательских элементов управления...

Справка по элементам управления

Совместимость: InfoPath и InfoPath Forms Services

# Workflow дизайнер

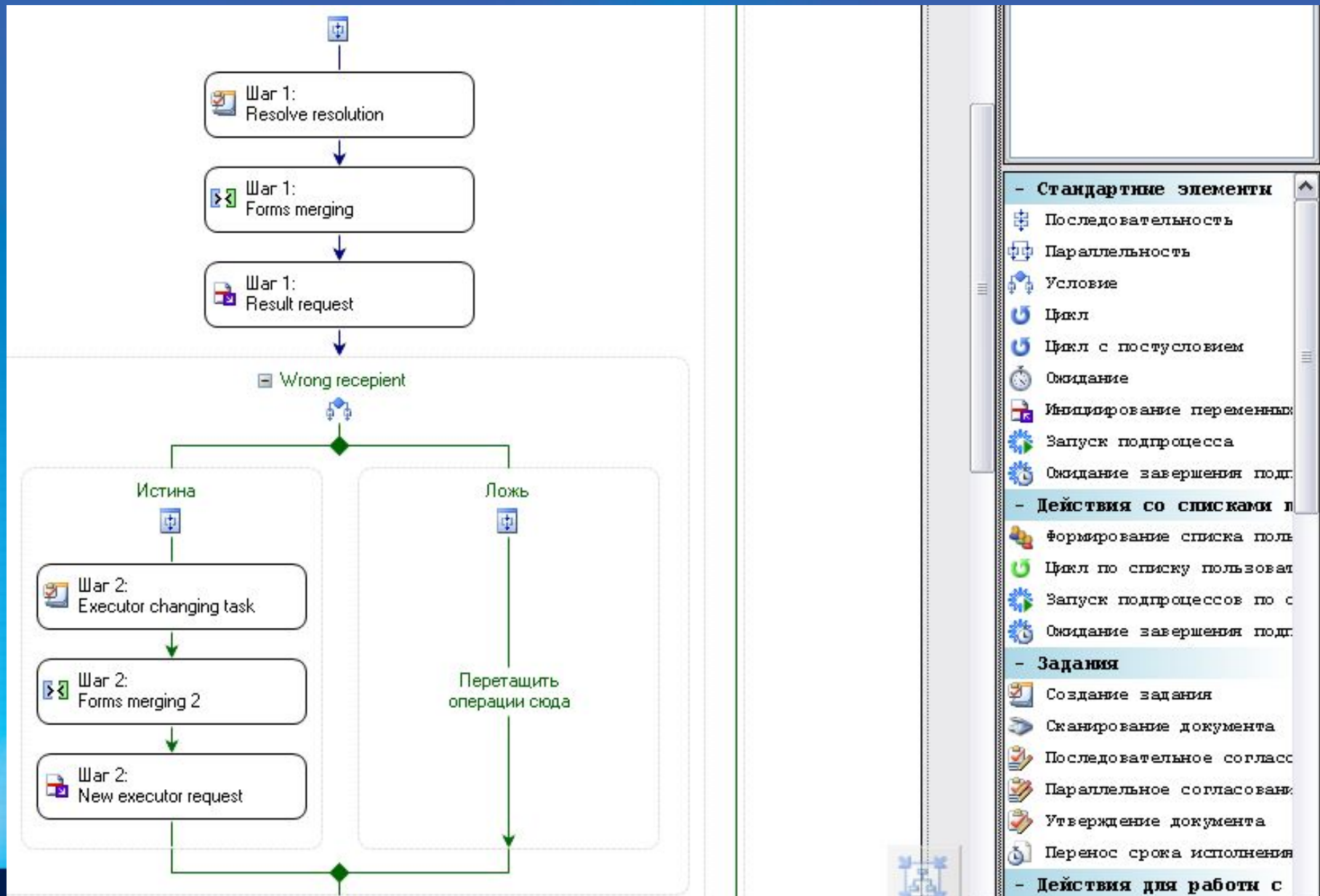

# Что может дизайнер?

- Делать вызовы к MS Project Server
- Делать вызовы MS Project Professional
- Обращаться с формами InfoPath
- Поддержка бизнес-действий

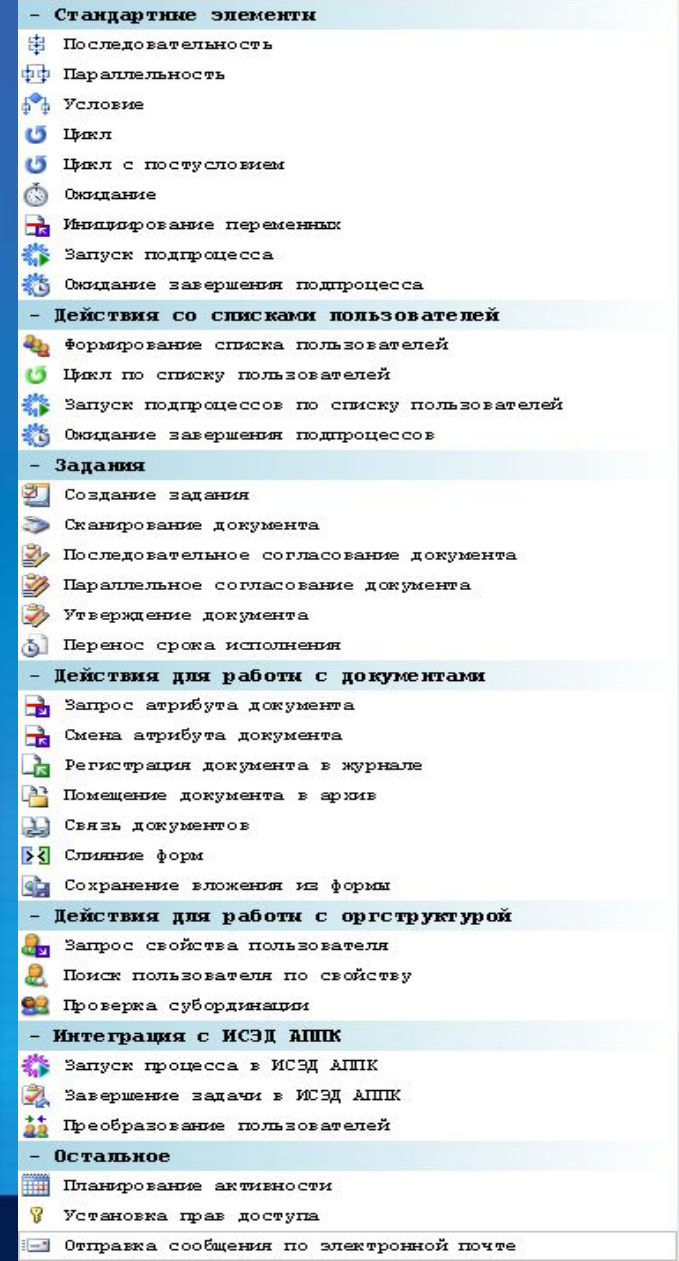

# Пример реального workflow

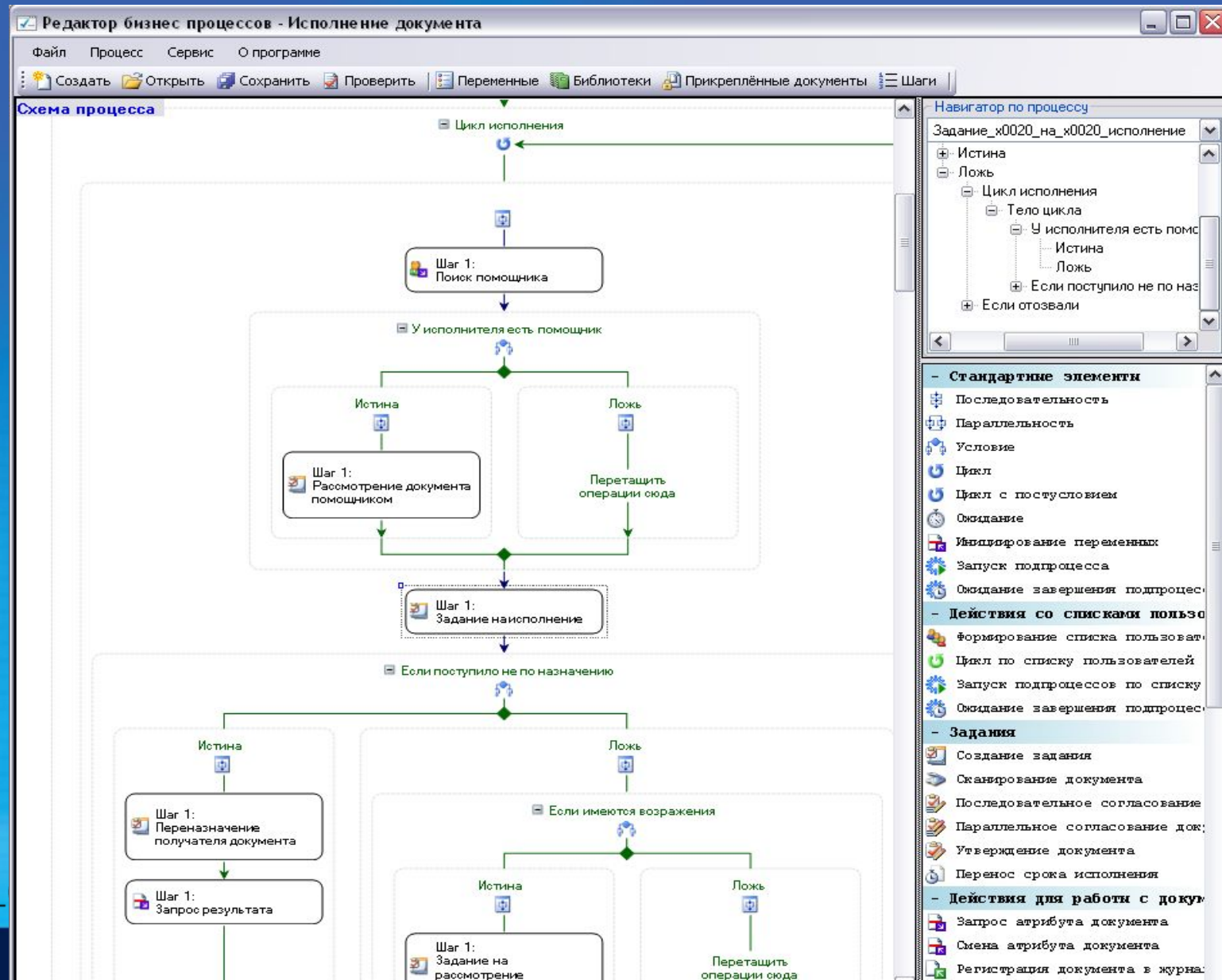

# Форма InfoPath в workflow

# Форма в реальном процессе

КИС > Системная информация > Задачи > Инициативное поручение №11-11ИП от 07.02.2011. Рассмотрите инициативное поручение, по  
07.02.2011 12:20:00

## Просмотр и завершение задания

Текст задания	Инициативное поручение №11-11ИП от 07.02.2011. Рассмотрите инициативное поручение, поступившее вашему руководителю	
Процесс	Исполнение документа	Рассмотрение или исполнение
Кем создано	TestUser01	
Кому назначено	TestUser11	
Дата начала	07.02.2011 12:20	
Срок исполнения	15.02.2011 12:20	
Дата факт. завершения		

Состояние В процессе выполнения

Документ-приложение @ Инициативное поручение №100-11 от 07.02.2011.xml

Инициативное поручение № 11-11ИП Дата 07.02.2011

\* обязательные для заполнения поля

Проект поручения № 100-11 Дата 07.02.2011

Разработал\* Тестовое подразделение ?  
TestUser01 (Председатель ЗС)  
[Информация о пользователе](#)

Автор\* Тестовое подразделение  
TestUser01 (Председатель ЗС)  
[Информация о пользователе](#)

Исполнитель\*  
ZSPK\testuser04  
[Информация о пользователе](#)

Поручение\* Для исполнения в установленный срок ?  
Для исполнения в установленный срок

# Визуализация Workflow

## Resolution

Документ: [Resolution\\_637.xml](#)

Состояние | **Параметры** | Метрики

Состояние процесса: В ходе выполнения Прервать процесс

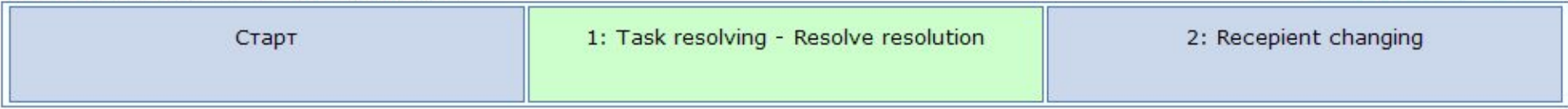

### История процесса

Наименование	Автор Исполнитель	Дата начала	Плановая дата завершения	Фактическая дата завершения	Результат завершения задачи	Комментарий
- Resolution (Task resolving)	TestUser03 TestUser06	08.02.2011 10:14:39	10.02.2011 0:00:00	В ходе выполнения		
Resolve task.	TestUser03 TestUser06	08.02.2011 10:14:45	10.02.2011 9:00:00	08.02.2011 10:17:32	Execution - TestUser06 - 9376 (Wrong receptient)	
The task has wrong receptient	TestUser03 TestUser03	08.02.2011 10:17:39	09.02.2011 10:17:39	08.02.2011 10:18:18	Receptient changing - TestUser03 - 9378 (Receptient changed)	
Resolve task.	TestUser03 TestUser07	08.02.2011 10:18:24	10.02.2011 9:00:00	В ходе выполнения		

Цветовые обозначения: задача | **процесс** | текущий процесс | на контроле | нарушение срока | перенос срока / переназначение

Закрыть

# ВЫЗОВ MS Project Pro ИЗ

Title	Deliverable Sta	Deliverable Fi
Marketing Research Report	10/29/2010	12/15/2010
Marketing Program: Ma	12/16/2010	2/9/2011
New Marketing Group: I	2/10/2011	4/12/2011
Adv Program: Marketin	2/10/2011	3/31/2011
Satellite Agreement: Br	10/29/2010	12/28/2010
Media plan: Broadcasti	10/29/2010	1/11/2011
Content Providers Agre	1/12/2011	3/17/2011
Broadcasting Hardware	1/12/2011	3/15/2011
Uplink Center: Broadca	1/12/2011	2/28/2011
Monitoring Center: Broi	1/12/2011	3/11/2011
Billing System update:	2/10/2011	4/26/2011
Subscriber Cabinet upd	10/29/2010	12/30/2010
New Reports Pack: IT -	2/10/2011	3/29/2011

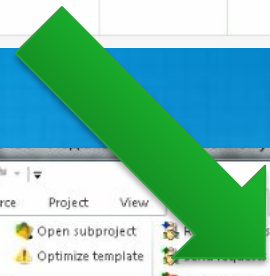

Accept	Reject	Request date	Project	Deliverable name	Manager	Department	EPS
<input checked="" type="checkbox"/>	<input type="checkbox"/>	10/30/2010	Master Schedule	Marketing Research Report: Marketing -> Broadcasting Marketing	Vladimir	Broadcasting	A1
<input checked="" type="checkbox"/>	<input type="checkbox"/>	10/30/2010	M			Broadcasting	A1
<input checked="" type="checkbox"/>	<input type="checkbox"/>	10/30/2010	M			Broadcasting	A1
<input checked="" type="checkbox"/>	<input type="checkbox"/>	10/30/2010	M			Broadcasting	A1
<input checked="" type="checkbox"/>	<input type="checkbox"/>	10/30/2010	M			Broadcasting	A1
<input checked="" type="checkbox"/>	<input type="checkbox"/>	10/30/2010	M			Broadcasting	A1

Changes in the deliverable:

Q&A