«Опыт разработки и внедрения проектов «Электронного правительства» в Нижнем Новгороде в рамках образовательной программы кафедры венчурного менеджмента НФ НИУ-ВШЭ»

Прохоров Сергей

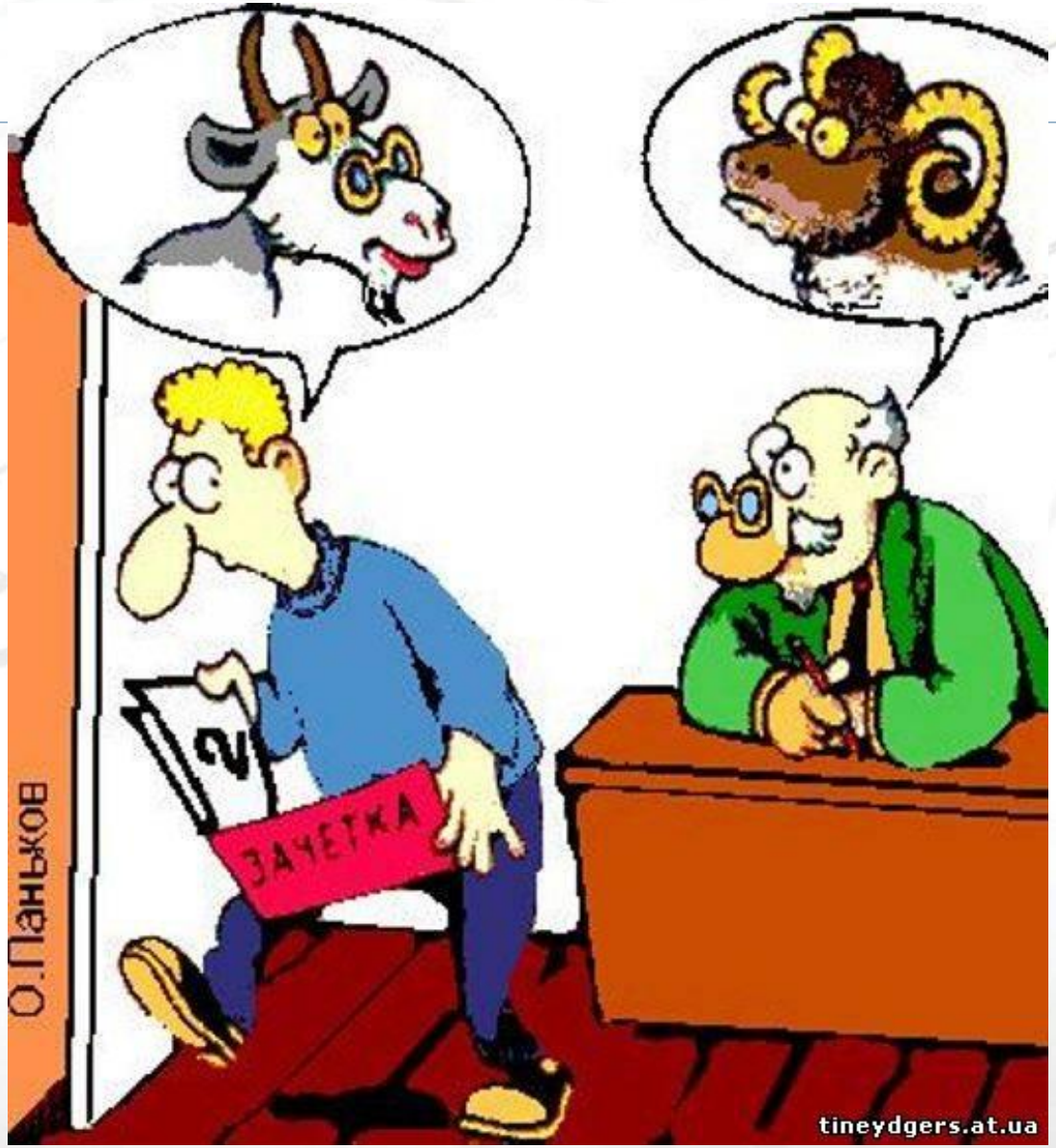
О.Паньков
ЗАЧЕТКА
tineydgers.at.ua

Проектный метод обучения.

- Аудиторные занятия

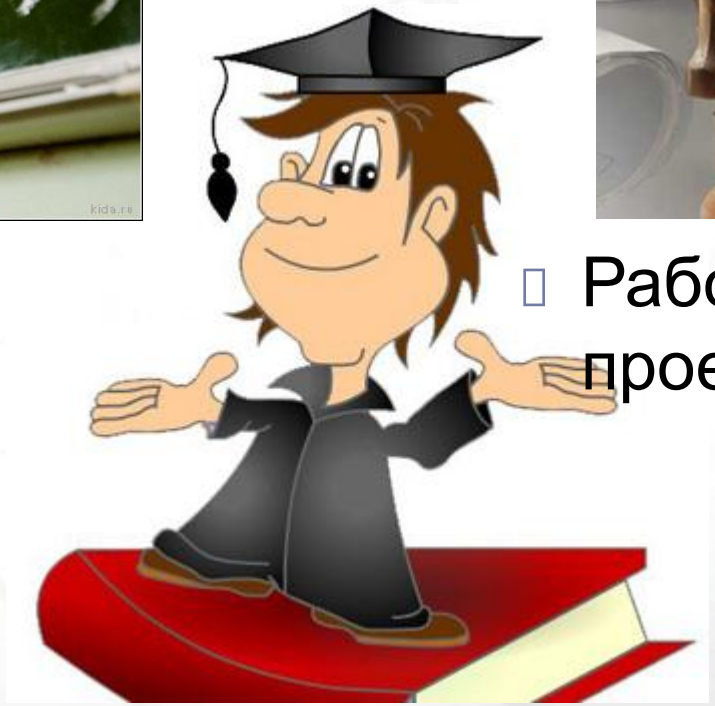

- Работа над проектом

О компании

- ГК «Мега-НН» является ведущим в регионе системным интегратором, предоставляющим в аренду высокоскоростные линии передачи данных на основе оптоволокна.
- Протяженность нашей сети составляет более 2500 километров (протяженность дорожного полотна города Нижний Новгород 3000 км)
- Количество клиентов, юридических лиц 3500 компаний, (31% рынка юр. лиц города)

Сотрудничество

- ГК «Мега-НН» уже более 3 лет активно сотрудничает с органами государственной власти Нижегородской области.

- Реализован ряд крупных совместных телекоммуникационных проектов.

ГИБДД Нижегородской области

Системы электронной видеофиксации ПДД.

Повысилось количество зафиксированных административных правонарушений правил дорожного движения более чем на 50%.

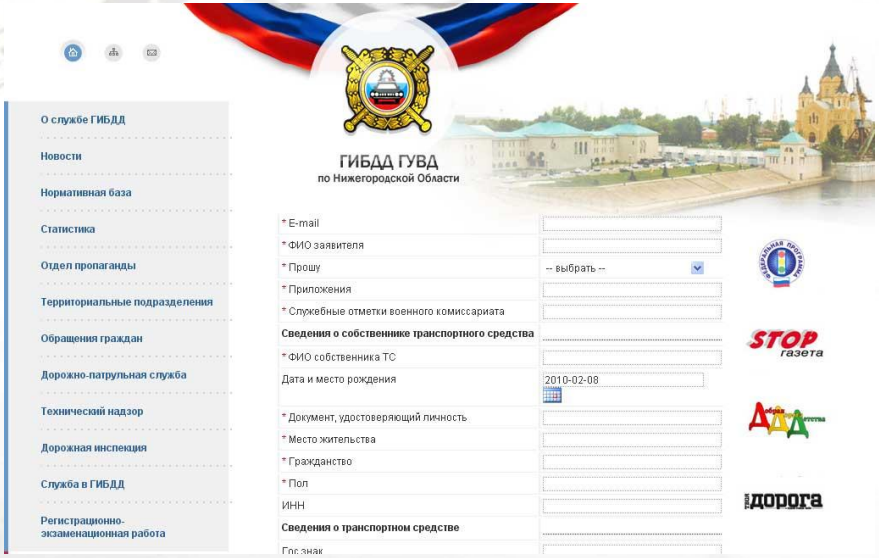

На базе Интернет-портала http://52.gibdd.ru/ создан электронный сервис по регистрации автомототранспортных средств.

Медицина

- Проект - система диспетчеризации скорой медицинской помощи города Дзержинск.

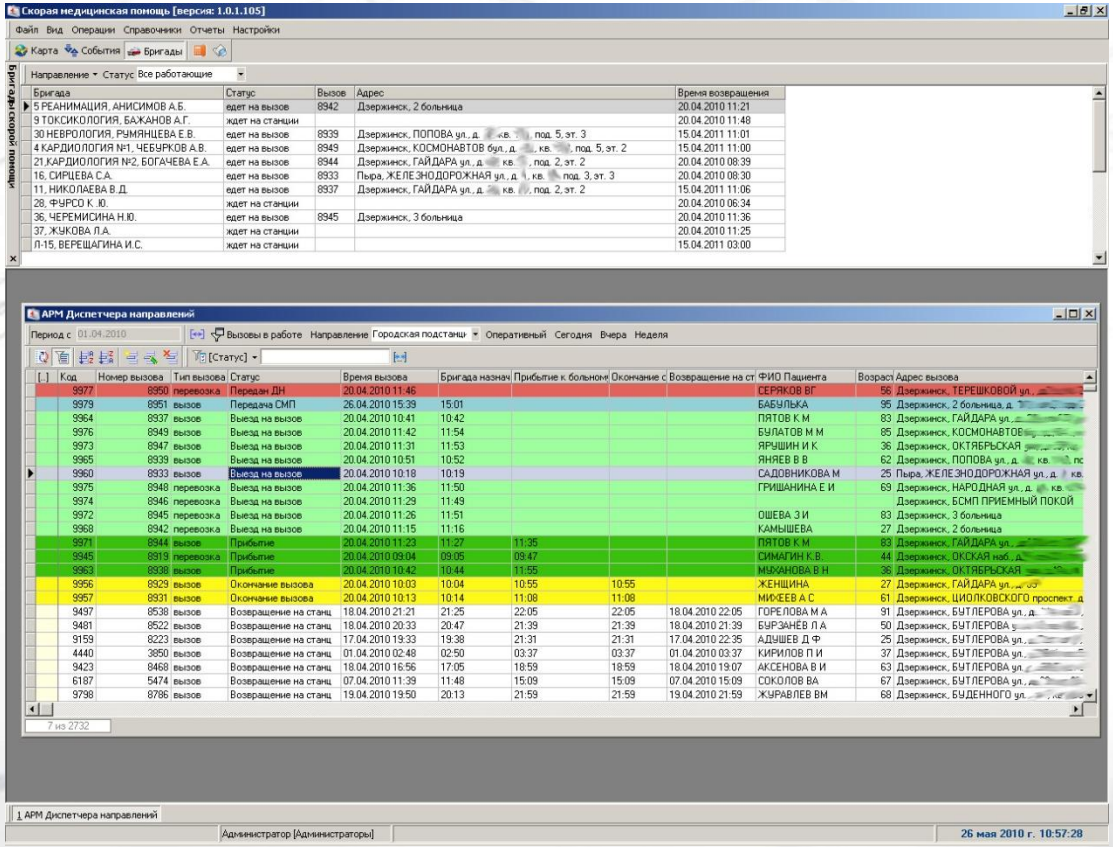

- Время прибытия сократилось на 60% и составило 12 минут,
- Это позволило спасти больше больных,
- Расход горючего парком автомобилей сократился в 2 раза.

Схема взаимодействия

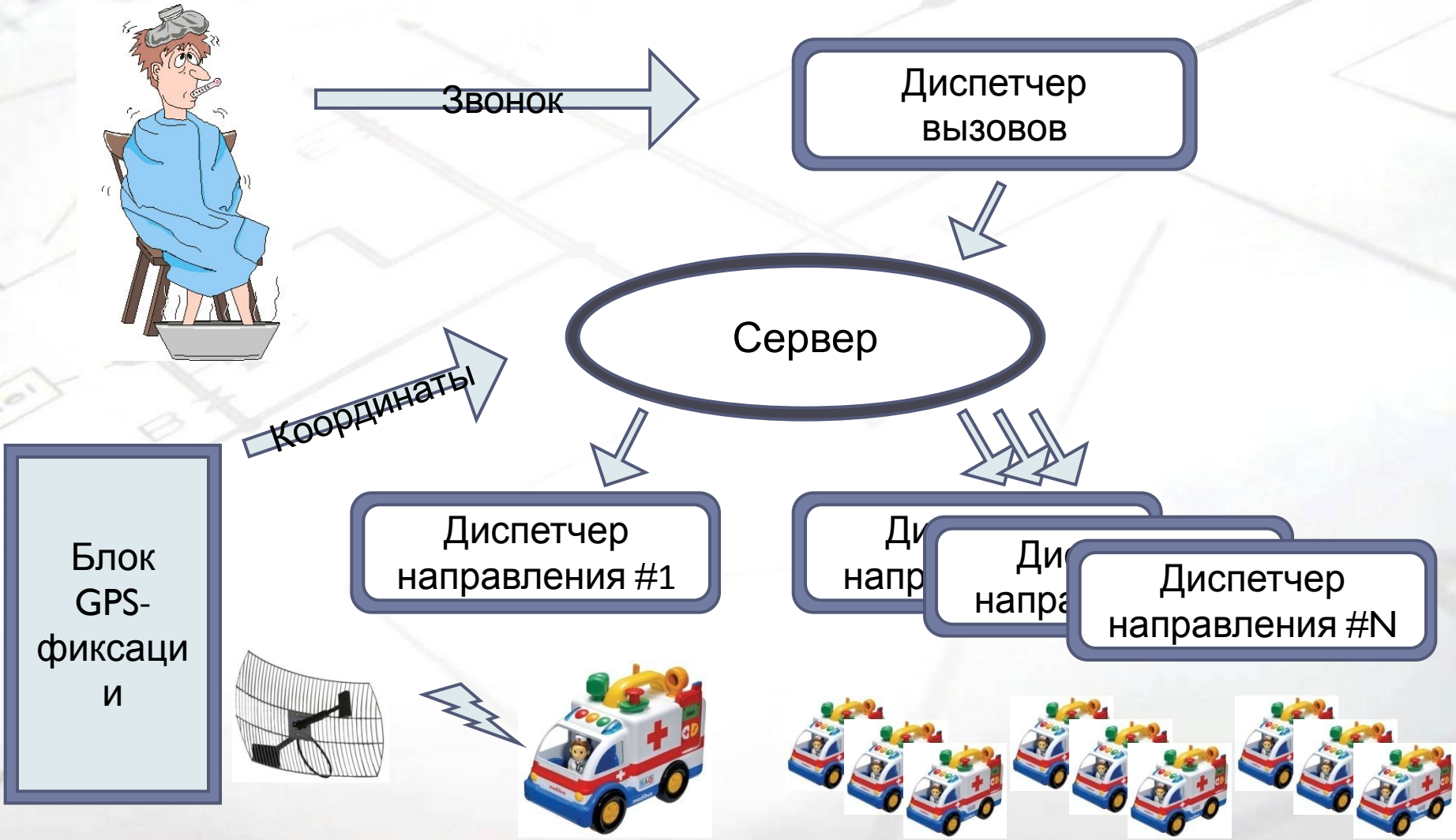

ЖКХ и БТИ

Организации call-центра, совместного с системой учета нормы материалов.

- *Сокращение расходов на материалы на 30%*
- *Сокращение размера сборов на оплату ремонта с населения*

Схема взаимодействия

Модульная структура «Электронного правительства» города

- *Для экономии бюджетных средств муниципалитета на информатизацию, мы разработали модульную структуру «Электронного правительства» для города.*

- Система реализуется **поэтапно**, последовательным внедрением отдельных согласованных частей.
- **Положительный** эффект сразу после внедрения каждого модуля.
- Это позволит внедрять последующие на **доход** от действующих блоков.

Модульная структура

Информатизацию города, как крупной системы, эффективнее всего проводить отдельными блоками.

Это принесет:

- Быстрый эффект от внедрения системы
- Целевое решение сложившихся проблем
- Экономия денежных средств бюджета
- Повышение доверия граждан

Модули могут быть установлены независимо и включаться в целостную систему, по мере установки, дополняя ее функциональность.

Электронный Муниципалитет

Контакты

Прохоров Сергей Иванович

Моб. +7 903 8481686

prohorov.s.i@gmail.com