

Добро пожаловать!

[2010-2011] учебный год



Основные темы

- Организаторы
- Задачи и цели
- Что это за конкурсы
- Кто может участвовать
- Где и когда проходят
- График проведения
- Где и как подводятся итоги
- Как узнать о результатах
- Какими призами награждаются
- Региональные организаторы

Организаторы

- Центральный оргкомитет (г.Киров)
- **Организаторы игры- конкурса «Русский Медвежонок»:** ООО «Слово» совместно с ООО «Игра», АНОО «Вятский центр дополнительного образования», ГОУ ДОД «Центр дополнительного образования для детей «Одаренный школьник» (ЦДООШ), Институтом лингвистики Российского государственного гуманитарного университета.
www.rm.kirov.ru
- **Председатель ЦО** — зам. директора ЦДООШ Рубанов И.С. к.ф.-м.н., доц., Заслуженный учитель РФ.
- Методическая комиссия:
 - Председатель, научный руководитель конкурса – Муравенко Е.В.;
 - Члены методической комиссии – Аркадьев П.М., к.ф.н., с.н. Института славяноведения РАН, г. Москва; Бурлак С.А., к.ф.н., с.н.с. Института востоковедения РАН, с.н.с. Филологического факультета МГУ им.М.В.Ломоносова, г.Москва; Валеева Н.Т., к.ф.н., доц. Института лингвистики РГГУ, г.Москва; Иомдин Б.Л., к.ф. н., н.с. Института русского языка РАН, ст. преподаватель Института лингвистики РГГУ, г. Москва и др.

- **Организаторы игры-конкурса «Кенгуру», «Британский бульдог», «Золотое Руно», «КИТ», «Человек и Природа»:**
РОССИЙСКАЯ АКАДЕМИЯ
ОБРАЗОВАНИЯ

И
ИНСТИТУТ
ПРОДУКТИВНОГО ОБУЧЕНИЯ

www.kenguru.sp.ru

www.zolotoeruno.spb.ru

www.konkurskit.ru

www.konkurs-chip.ru

Задачи/Цели

- развитие познавательного интереса школьников к русскому языку, информатике и информационным технологиям, английскому языку, истории, географии, МХК, математике, предметам естественного цикла;
- повышение квалификации учителей-предметников;
- активизация внеклассной и внешкольной работы;
- предоставление участникам возможности соревноваться в масштабе, выходящем за рамки региона.

Что это за конкурсы



- Русский Медвежонок – языкознание для всех
 - Конкурс посвящен русскому языку:
 - ❑ Языкознание кажется многим школьникам сводом сухих и скучных правил. Чтобы преодолеть это заблуждение, открыть детям красоту науки о языке с 2000 года ежегодно проводится **международная игра-конкурс «Русский медвежонок – языкознание для всех»**.
 - ❑ В 2008г. она привлекла более 2327000 участников из России, Казахстана, Украины, Латвии, Молдовы, Кыргызстана, Узбекистана, Израиля, Дубая, США и ряда других стран.
 - ❑ Причины популярности – игра проводится прямо в школах, не требует от учителей особых усилий, а задания веселы, занимательны и в большинстве доступны не только «одаренным», но и самым обычным детям (что не мешает их содержательности)

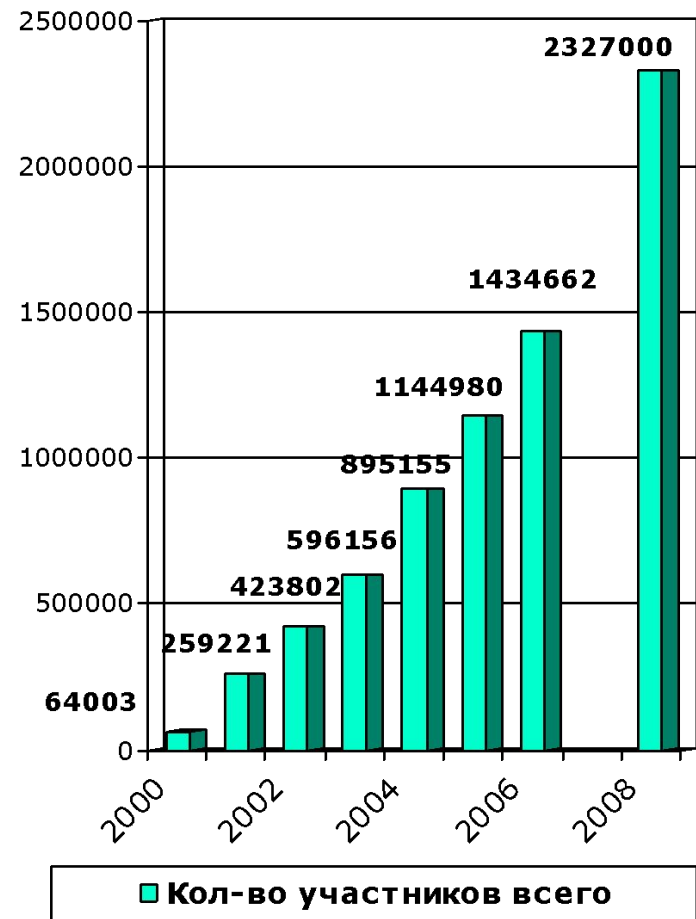

Кто может участвовать

- В конкурсах могут участвовать без предварительного отбора все школьники:

Русский
медвежонок

КИТ

Британский
Бульдог

Золотое
Руно

Кенгуру
(основное)

Человек и
Природа

(3-11)

(2-10)

2-11 кл.

5-11 кл.

3-11 кл.

3-11 кл.

3-10 кл.

1-10 кл.



(в зависимости от сложности заданий к конкурсам допускаются ребята из разных классов)

Где и когда проходят

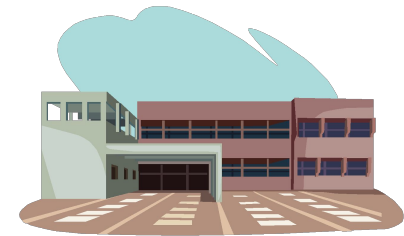

Где:

- Все конкурсы проводятся непосредственно в школе.
- Каждый участник получает листок с задачами (этот листок остается у него, а значит, потом можно еще раз проверить себя, решить то, что не успел сразу).

Когда:

- В соответствии с графиком проведения конкурсов в один и тот же день по всей России

График проведения конкурсов на 2010-2011 учебный год

Русский
медвежонок

2-11 кл.

11 ноября
2010г.

Заявка до:
- 10 октября



КИТ

(3-11)
5-11 кл.

ноября
2010г.

Заявка до:
- 15 октября



Британский
Бульдог

3-11 кл.

декабря
2010г.

Заявка до:
- 10 ноября



Золотое
Руно

3-11 кл.

февраля
2011

Заявка до:
- 20 декабря



Кенгуру
(основное)

(2 - 10)
3-10 кл.

марта 2011г.

Заявка до:
- 10 февраля



Человек и
Природа

1-10 кл.

апреля
2011г.

Заявка до:
- 10 марта



Где и как подводятся итоги



БЛАНК ОТВЕТОВ

РУССКИЙ МЕДВЕЖОНОК КЕНГУРУ

Фамилия: _____

Имя: _____

Код школы: _____ Над каждым сообщите Ваш учитель.

Класс: 2 3 4 5 6 7 8 9 10 11

Ключевые фразы и язык, а также код школы (ФТИ ФИЛИАЛ ПЕДАГОГИЧЕСКОГО УНИВЕРСИТЕТА И ДПО ИРО АИИ), по которым даны задания, являются интеллектуальной собственностью ООО «ИРО» и ООО «ИРО АИИ». Их использование без разрешения ООО «ИРО» и ООО «ИРО АИИ» является нарушением законодательства Российской Федерации.

АБВГДЕЖЗИЙКЛМНОПРСТУФХЦЧШЩЪЫЬЭЮЯ 1234567890

Ответы

1	2	3	4	5	6	7	8	9	10	11	12	13	14	15
A	<input type="checkbox"/>	<input type="checkbox"/>	<input type="checkbox"/>	<input type="checkbox"/>	A	<input type="checkbox"/>	<input type="checkbox"/>	<input type="checkbox"/>	<input type="checkbox"/>	A	<input type="checkbox"/>	<input type="checkbox"/>	<input type="checkbox"/>	<input type="checkbox"/>
B	<input type="checkbox"/>	<input type="checkbox"/>	<input type="checkbox"/>	<input type="checkbox"/>	B	<input type="checkbox"/>	<input type="checkbox"/>	<input type="checkbox"/>	<input type="checkbox"/>	B	<input type="checkbox"/>	<input type="checkbox"/>	<input type="checkbox"/>	<input type="checkbox"/>
Г	<input type="checkbox"/>	<input type="checkbox"/>	<input type="checkbox"/>	<input type="checkbox"/>	Г	<input type="checkbox"/>	<input type="checkbox"/>	<input type="checkbox"/>	<input type="checkbox"/>	Г	<input type="checkbox"/>	<input type="checkbox"/>	<input type="checkbox"/>	<input type="checkbox"/>
Д	<input type="checkbox"/>	<input type="checkbox"/>	<input type="checkbox"/>	<input type="checkbox"/>	Д	<input type="checkbox"/>	<input type="checkbox"/>	<input type="checkbox"/>	<input type="checkbox"/>	Д	<input type="checkbox"/>	<input type="checkbox"/>	<input type="checkbox"/>	<input type="checkbox"/>
16	17	18	19	20	21	22	23	24	25	26	27	28	29	30
A	<input type="checkbox"/>	<input type="checkbox"/>	<input type="checkbox"/>	<input type="checkbox"/>	A	<input type="checkbox"/>	<input type="checkbox"/>	<input type="checkbox"/>	<input type="checkbox"/>	A	<input type="checkbox"/>	<input type="checkbox"/>	<input type="checkbox"/>	<input type="checkbox"/>
B	<input type="checkbox"/>	<input type="checkbox"/>	<input type="checkbox"/>	<input type="checkbox"/>	B	<input type="checkbox"/>	<input type="checkbox"/>	<input type="checkbox"/>	<input type="checkbox"/>	B	<input type="checkbox"/>	<input type="checkbox"/>	<input type="checkbox"/>	<input type="checkbox"/>
Г	<input type="checkbox"/>	<input type="checkbox"/>	<input type="checkbox"/>	<input type="checkbox"/>	Г	<input type="checkbox"/>	<input type="checkbox"/>	<input type="checkbox"/>	<input type="checkbox"/>	Г	<input type="checkbox"/>	<input type="checkbox"/>	<input type="checkbox"/>	<input type="checkbox"/>
Д	<input type="checkbox"/>	<input type="checkbox"/>	<input type="checkbox"/>	<input type="checkbox"/>	Д	<input type="checkbox"/>	<input type="checkbox"/>	<input type="checkbox"/>	<input type="checkbox"/>	Д	<input type="checkbox"/>	<input type="checkbox"/>	<input type="checkbox"/>	<input type="checkbox"/>

В бланке ответов необходимо указать фамилию, имя, отчество, соответствующий класс и номер школы. Бланк ответов является интеллектуальной собственностью ООО «ИРО» и ООО «ИРО АИИ». Их использование без разрешения ООО «ИРО» и ООО «ИРО АИИ» является нарушением законодательства Российской Федерации.

78N

- Во время конкурса каждый участник решает задачи и заполняет специальный бланк ответов
- Компьютерная проверка этих бланков проводится в Российском оргкомитете в Кирове и Санкт-Петербурге
- По результатам проверки для каждой параллели составляются списки участников в порядке убывания баллов

Как узнать о результатах

- После подведения итогов конкурса каждая школа получает ведомость с результатами всех своих участников, причем из этой ведомости каждый школьник может узнать, какое место он занял в своей школе, в своем городе или районе, а также в целом по стране
- Результаты подводятся по каждой параллели отдельно, хотя каждый вариант рассчитан на несколько параллелей

Какими призами награждаются

- Памятные сувениры:

- ручки
- блокноты
- игрушки
- кружки
- календари/закладки
- книги
- значки/брелки
- тетрадки



- дипломы и благодарственные письма

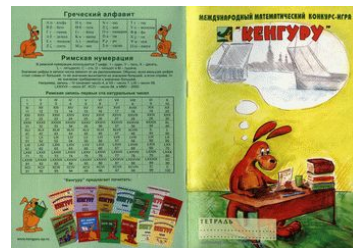



Призы
Центрального
Оргкомитета
для победителей



Книги и брошюры

Игрушки и
сувениры

Поездки в летний
образовательный
лагерь

Летний лагерь Кенгуру - 2009





*Награждение победителей конкурса Кенгуру
руководителем Регионального Оргкомитета Московской области*

Региональные организаторы



- Региональный Оргкомитет Московской области-503
- **Руководитель:**
Короткова Ирина Анатольевна
- Сотрудники:
Ворошилова Анна Александровна

Наши контакты:

- **Короткова Ирина Анатольевна**
8-910-456-15-97
8-(496)-735-18-00
- Ворошилова Анна Александровна
8-905-517-94-56
8-916-085-37-82
- **Электронная почта**
annuta_k@mail.ru