



# Баланс-2W

ПРОГРАММА ДЛЯ ПОДГОТОВКИ,  
ПРОВЕРКИ И СДАЧИ ОТЧЕТНОСТИ  
В НАЛОГОВЫЕ ОРГАНЫ

# О программе



Программа «Баланс-2W» - это электронный сборник документов налоговой и бухгалтерской отчетности, обновляемый каждый квартал с учетом всех изменений законодательства.

**БАЛАНС-2W**

ПОДГОТОВКА И СДАЧА  
БУХГАЛТЕРСКОЙ И НАЛОГОВОЙ  
ОТЧЕТНОСТИ

Версия 1.54.119

Данный выпуск программы соответствует  
требованиям на 01.01.2006

© ЗАО "ОВИОНТ ИНФОРМ" 2003-2006  
<http://www.oviont.ru>

- ◆ Баланс (форма № 1)
- ◆ Форма № 2. Отчет о прибылях и убытках.
- ◆ Единая (упрощенная) налоговая декларация
- ◆ НДС
- ◆ НДС
- ◆ Декларация ЕСН
- ◆ Декларация ЕСН (с доходов адвокатов)
- ◆ Декларация по пенсионному страхованию
- ◆ Форма 4-ФСС
- ◆ Расчет доли налоговой базы подразделения
- ◆ Прибыль
- ◆ Прибыль при соглашении о разделе продукции
- ◆ Единый налог по упрощенной системе
- ◆ Имущество организации
- ◆ Единый налог на вмененный доход
- ◆ Земельный налог (декларация)
- ◆ Транспортный налог

# Расчет и заполнение форм отчетности



Исходя из введенных данных в программе «Баланс-2W» осуществляется автоматический расчет и заполнение **всех** форм отчетности, что позволяет сэкономить время и силы.

№ п/п	Налогооблагаемые объекты	Код строки	Налоговая база	Ставка	Сумма НДС
1	2	3	4	5	6
1.	Реализация товаров (работ, услуг), а также передача имущественных прав по соответствующим ставкам налога - всего:	010	765 665	20	
		020	345 543	18	
		030	9 871	10	
		040	32 423	20/120	
		050	45 237	18/118	
		060	7 460	10/110	

№ п/п	Налогооблагаемые объекты	Код строки	Налоговая база	Ставка	Сумма НДС
1	2	3	4	5	6
1.	Реализация товаров (работ, услуг), а также передача имущественных прав по соответствующим ставкам налога		765 665	20	153 133
			345 543	18	62 198
			9 871	10	987
			32 423	20/120	5 404
			45 237	18/118	6 901
			7 460	10/110	678

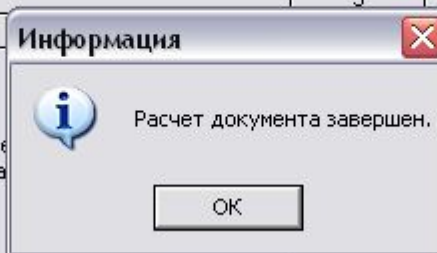

# Проверка отчетности



В программе «Баланс-2W» реализована проверка правильности заполнения документов по методике налоговых инспекций.

Показатели	Код	Сумма (руб.)
1	2	3
Признак налогоплательщика (код)		1
Доходы от реализации (стр.040 Прил.1 к Листу 02)	010	3 452 780
Внерезидентские доходы (стр.100 Прил.1 к Листу 02)	020	
Расходы, уменьшающие сумму доходов от реализации (стр.130 Прил.2 к Листу 02)	030	882 830
Внерезидентские расходы (стр.200+стр.300 Прил.2 к Листу 02)	040	
Убытки (стр.360 Прил.3 к Листу 02)	050	
Итого прибыль (убыток) (стр.010+стр.020-стр.030-стр.040+стр.050)	060	2 569 950
Доходы, исключаемые из прибыли	070	
Прибыль, полученная Банком России от осуществления деятельности, связанной с выполнением его функций, и облагаемая по налоговой ставке 0 процентов	080	
Сумма льгот, предусмотренных законодательством Российской Федерации	090	
Налоговая база (стр.060-стр.070-стр.080-стр.090)	100	2 569 950
Сумма убытка или части убытка, уменьшающего налоговую базу (стр.060-стр.070-стр.080-стр.090)	110	
Налоговая база для исчисления налога (стр.100-стр.110+ в том числе в бюджет субъекта Российской Федерации Налогового кодекса Российской Федерации (далее - НК))	120	2 569 950
Ставка налога на прибыль - всего, (%)	130	
в том числе:		
в федеральный бюджет	140	24
в бюджет субъекта Российской Федерации	150	6,5
в бюджет субъекта Российской Федерации (с учетом положений абзацев 4 и 5 п.1 ст.284 НК)	160	17,5
Сумма исчисленного налога на прибыль - всего,	170	
в том числе:		
в федеральный бюджет (стр.120 х стр.150 : 100)	180	616 788
	190	167 047

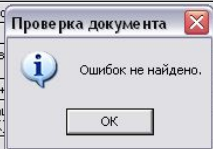

Показатели	Код	Сумма (руб.)
1	2	3
Признак налогоплательщика (код)		1
Доходы от реализации (стр.040 Прил.1 к Листу 02)	010	1 446 000
Внерезидентские доходы (стр.100 Прил.1 к Листу 02)	020	44 000
Расходы, уменьшающие сумму доходов от реализации (стр.130 Прил.2 к Листу 02)	030	2 258 000
Внерезидентские расходы (стр.200+стр.300 Прил.2 к Листу 02)	040	220 000
Убытки (стр.360 Прил.3 к Листу 02)	050	318 000
Итого прибыль (убыток) (стр.010+стр.020-стр.030-стр.040+стр.050)	060	-670 000
Доходы, исключаемые из прибыли	070	14 000
Прибыль, полученная Банком России от осуществления деятельности, связанной с выполнением его функций, и облагаемая по налоговой ставке 0 процентов	080	16 000
Сумма льгот, предусмотренных законодательством Российской Федерации	090	18 000
Налоговая база (стр.060-стр.070-стр.080-стр.090)	100	-718 000

№	Код	Формулировка ошибки	Проверочное соотношение
<b>Приложение №1 к Листу 02</b>			
1	56		Должно выполняться следующее условие: стр.010 Прил.№1(№1) к л.02 не меньше стр.(011 + 012 + 013 +014) Прил.№1 к л.02
<b>Приложение №2 к Листу 02</b>			
2	61		Должно выполняться следующее условие: стр.040 Прил.№2(1) Л.02 не меньше стр.(041 + 042 + 044 + 045 + 046 + 047)

# Сдача отчетности в ИФНС



## Сдача отчетности в ИФНС любым удобным для Вас способом:

Выгрузка на дискету

Печать декларации с двухмерным штрих-кодом

Отправка отчетности через Интернет

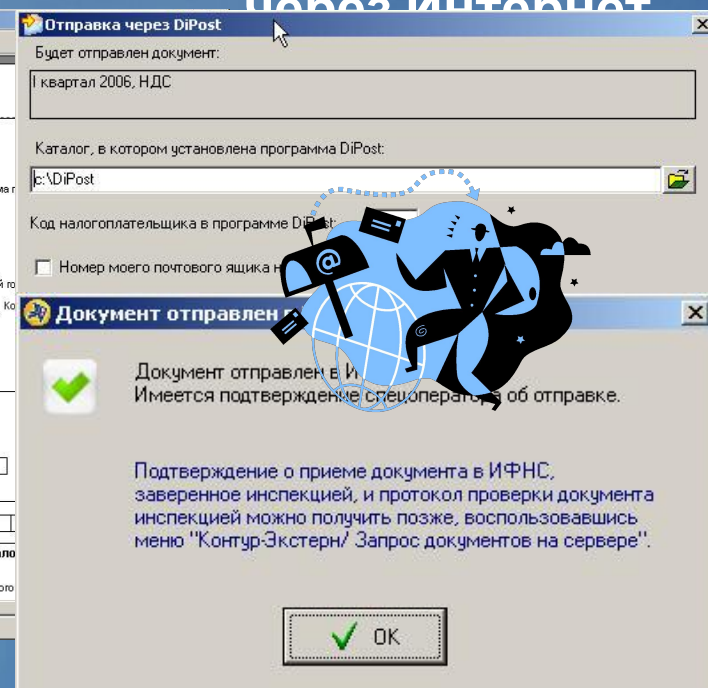
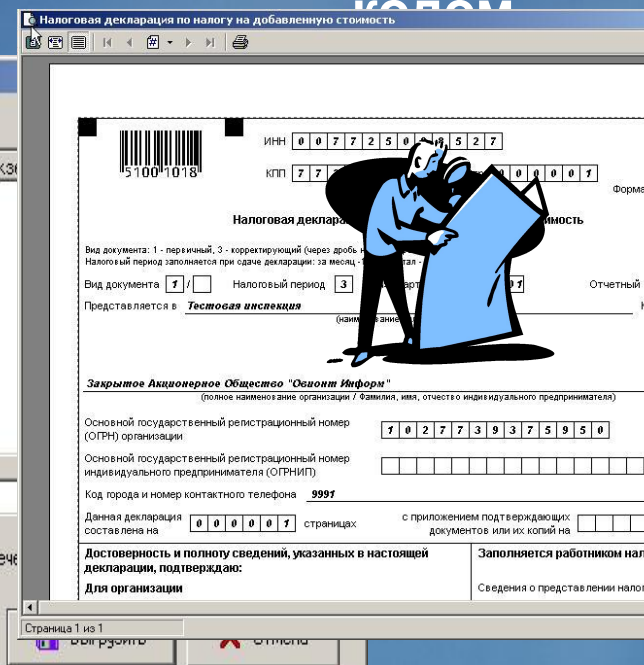
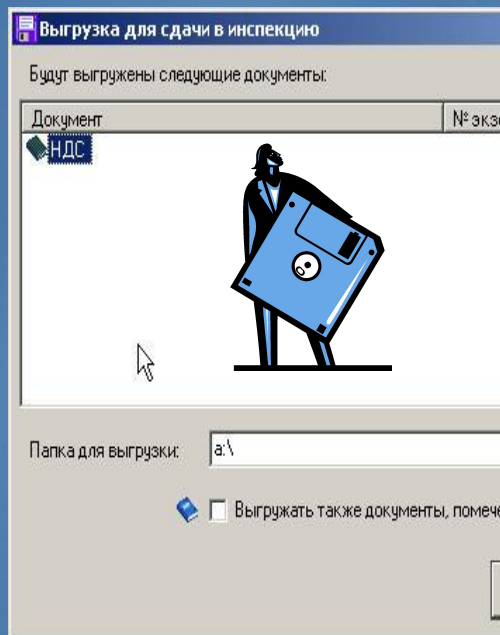

# Печать документов



Формирование двухмерного штрих-кода и печать всех деклараций.

Налоговая декларация по налогу на прибыль

51006013

ИНН 0 0 7 7 2 5 0 8 8 5 2 7

КПП 7 7 2 5 0 1 0 0 1 Стр. 0 0 1

Форма по КНД 1151006

**Налоговая декларация по налогу на прибыль организаций**

Вид документа: 1 - первичный, 3 - корректирующий (через дробь номер корректировки)  
Налоговый (отчетный) период заполняется при сдаче отчета: за месяц - 1, квартального - 3, за полугодие - 6, за 9 месяцев - 9, за год - 0, иное - 2

Вид документа 1 /  Налоговый (отчетный) период 1 № месяца 0 1 Отчетный год 2 0 0 6

Представляется в Инспекция Федеральной налоговой службы №25 по г.Москве Код 7 7 2 5  
(наименование налогового органа и его код)

По месту нахождения российской организации  обособленного подразделения российской организации

**ЗАО "ОБИОНТ ИНФОРМ"**  
(полное наименование организации)

Страница 1 из 9

# Печать документов



## Печать машиноориентированных вариантов бланков

Страница 1 из 1      Масштаб 100%

ИНН 7725088527  
КПП 772501001 Стр. 001

9222 4781 600D 3EFF 6F2D EDB6 897E D62E

Форма по КНД 1153005

Исполнение № 1 по приказу Министерства финансов Российской Федерации от 23.08.2005 № 124-н  
в ред. приказа Министерства финансов Российской Федерации от 28.03.2007 № 27н

### Налоговая декларация по земельному налогу

Вид документа: 1 — первичный, 2 — корректировочный (через графу, номер корректировки)  
Налоговый период заполняется при сдаче декларации: за год — 0

Вид документа 1 / —      Налоговый период 0      Отчетный год 2008

Представляется в Инспекция Федеральной налоговой службы №25 по г. Москве      Код 7725  
(наименование налогового органа)

ЗАО "Красный октябрь"  
(полное наименование организации/ фамилия, имя, отчество индивидуального предпринимателя)

Код вида экономической деятельности (ОКВЭД) 13.20.42





# Преимущества программы



- ✓ **Актуальность** форм отчетности и полное соответствие законодательству
- ✓ **Аналитический модуль** (анализ финансово-хозяйственной деятельности)
- ✓ **100% гарантия правильности** заполнения налоговой отчетности
- ✓ Подготовка **уточненных документов** за прошлые отчетные периоды
- ✓ **Простой и удобный интерфейс**
- ✓ Подробные **инструкции** по работе с программой и заполнению документов

# Сервисные услуги



- ✓ **Своевременное обновление** текущих версий программы в соответствии с последними изменениями законодательства
- ✓ **Доставка и установка** программных средств
- ✓ **Обучение пользователей** работе с программой
- ✓ **Абонентское обслуживание** в течение срока действия лицензии
- ✓ **Консультации по телефонам** «горячей линии»

# Контактная информация



Полное название организации:

Закрытое Акционерное Общество «ОВИОНТ ИНФОРМ»

Юридический адрес:

115054, г.Москва, Жуков пр-д, д.4

Адрес центрального офиса:

- Адрес: 127422, г. Москва, ул. Тимирязевская, 4/12  
(м. Дмитровская)
- Телефоны: (495) 611-3324, 611-3605
- E-mail: [oviont@oviont.ru](mailto:oviont@oviont.ru)

# Контактная информация



Адрес:

127422, г. Москва,  
ул. Тимирязевская, 4/12  
(м. Дмитровская)

Телефоны:

(495) 660-29-37  
(многоканальный)

E-mail: [oviont@oviont.ru](mailto:oviont@oviont.ru)



# Контактная информация



## Адрес:

115035, г. Москва,  
3-й Кадашевский пер.,  
д. 7/9, стр.1  
(м. Третьяковская,  
Новокузнецкая)

## Телефон:

(495) 660-29-37  
(многоканальный)

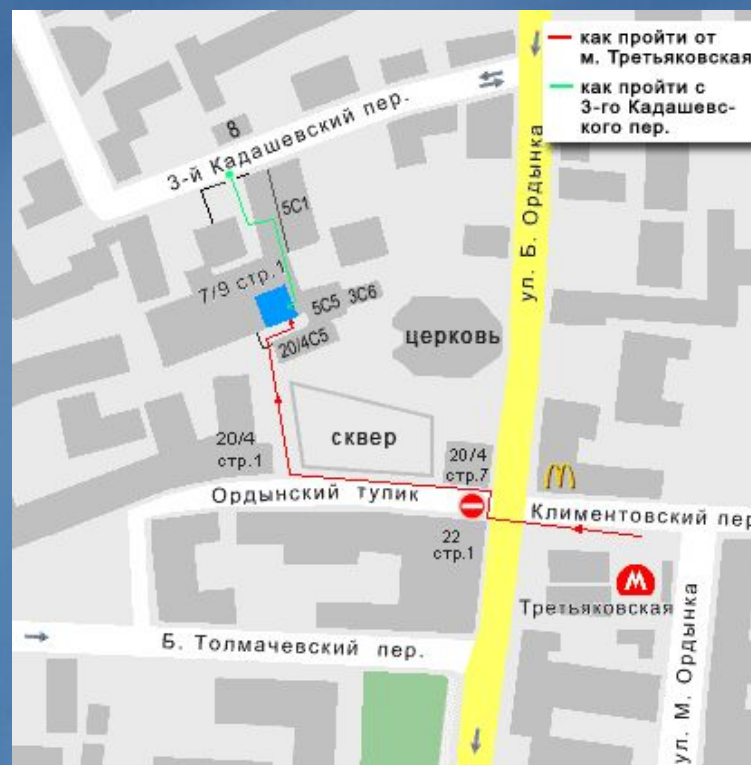

## Как к нам дойти от м. Третьяковская

(Калужско-рижской или Калининской линий)

Из метро только один выход в город из первого вагона из центра. Поднявшись из метро, повернуть налево, идете вдоль Макдоналдс до ул. Большая Ордынка (примерно 50м.), переходите ее и попадаете на Ордынский тупик.

Далее идете вдоль Ордынского тупика, справа кафе, затем скверик, слева аптека и ресторан «Поручик Ржевский». Сразу после скверика повернуть направо.

Идти прямо до штендера (переносная рекламная конструкция) «ОВИОНТ ИНФОРМ» заходите в калитку и направо. По левой стороне 1-я дверь (под козырьком).

## Если вы на 3-ем Кадашевском пер.

Войти в калитку дома № 7/9 стр.1, пройти чуть вперед, войти в подъезд слева, перед постом охраны повернуть направо и идти прямо до конца коридора. Перед лестницей на второй этаж справа, наша дверь с табличкой «ОВИОНТ ИНФОРМ».

# Контактная информация



## Адрес:

115193, г. Москва,  
ул. 5-я Кожуховская, д. 1/11  
(м. Автозаводская),  
на территории ИФНС № 25,  
окно № 16

## Телефон:

(495) 978-91-02

