

Система управления пред
Облик-ERP.

Конфигурация Оперативное
управление предприятием.

Монин Д.А

Принципы решения

- **Поддержка операционных процессов продаж, склада, закупок в реальном режиме времени**
- **Сокращение операционных затрат на обработку товарного потока**

Минимизация затрат достигается за счет:

- **Передачи части менеджерских функций на систему**
- **Эффективной обработке задач в отделах предприятия**
- **Синхронизации работ разных отделов через систему**

Типовая схема решения

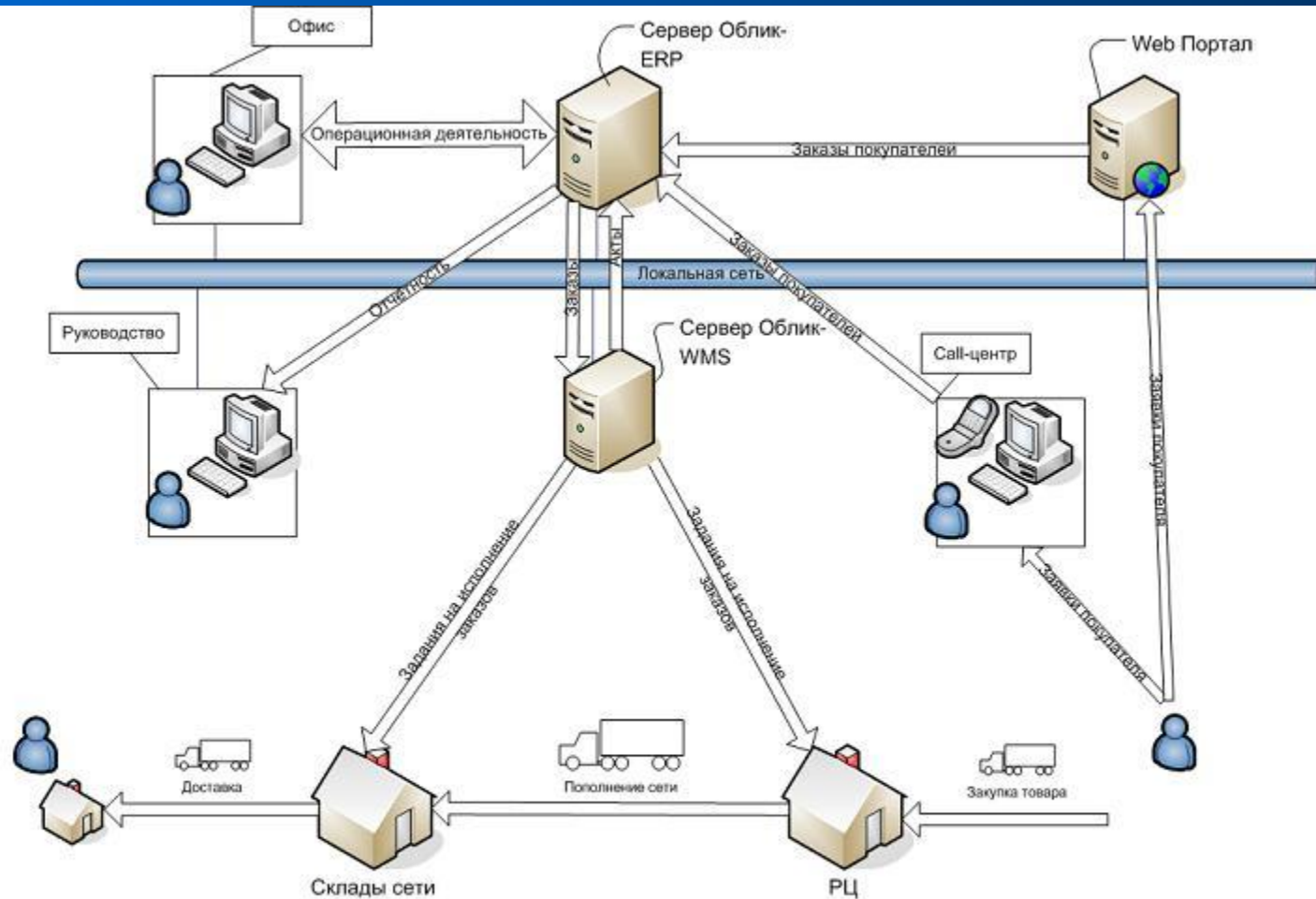

Эффективное взаимодействие с Web-магазином

- Автоформирование Заказов в системе из Web-магазина
- Оповещение о приходе нового заказа в Рабочий центр отдела продаж в виде задачи на обработку заказа

Cameras & Photo

- Binoculars & Telescopes
- Camcorders
- Camera & Photo Accessories
- Digital Cameras
- Film Cameras
- Lenses & Filters
- Lighting & Studio
- Video Production & Editing
- All Categories
- Brands

FREE SHIPPING
ON MILLIONS OF ELECTRONICS



Canon EOS Rebel T3i



Canon ELPH 300HS



GoPro HD HERO2



Sony Cyber-shot 14.1MP

Our best picks



Nikon D3100 SLR

★★★★★ (71 reviews)

From \$595.99

Диспетчер задач (Администратор)

Файл Правка Справочники Утилиты Помощь

Раб.центр: 11 Отдел продаж Дата с: 28/12/2011 по: 03/01/2012

Время регистр.	И. док-та	Состояние	Наименование операции	Дополнительная информация	Исполнить к	Ис
03/01/2012 18:57	1	Не начал	Прием заказа покупателя	:Житомир ул.Заводская 21, 00445392 Молочник ОАО	03/01/2012 00:00?	

Редактирование документа: [140] Заказ покупателя

страница 1 | Прикрепленные файлы

Заказ покупателя

Дата: 03/01/2012 N: 1 Центр: Отдел продаж т Склад: 1 Основной склад

Клиент: 445392 Молочник ОАО Валюта: ГрВ Гривня

Договор: Сумма: 35,700.00

Точка: В том числе НДС: 5,950.00

Адрес: :Житомир ул.Заводская 21 Терр.структура:

Примечание: с 10.00 до 18.00 Дата отгрузки: 05/01/2011 Цена действует от:

Менеджер: Выбор из списка

Тип отгрузки: Доставка Стоим. доставки: 0.00

Тип цены: 1 Розничная базовая Маршрут:

Проср.долг: 0.00 Лимит: 0.00 Готов к работе

Товар.долг: 0.00 Тов.лимит: 0.00 Статус:

Email: 1111@ukr.net Телефон: 111-11-11

Спецификация

	N	Код товара	Ед.изм.	К-во	Кольво (цц)	Сумма	НДС	Цена без
1	1	280101 Nikon 3100	шт	5.00	5.00	35,700.00	5,950.00000	5,950.00000
2								

F3-Гр.оп. ^C-Стат F4-Зад F5-Док.осн ^N-Назн ^V-Свя

Новый уровень мерчендайзинга.

- **Забудьте про диктовку заказов по телефону**
- **Забудьте про КПК + импорт данных по приезду**
- **Netbook с 3G Modem + Тонкий клиент системы – Работайте с системой удаленно! Стройте отчеты, Формируйте заказы онлайн в системе!**

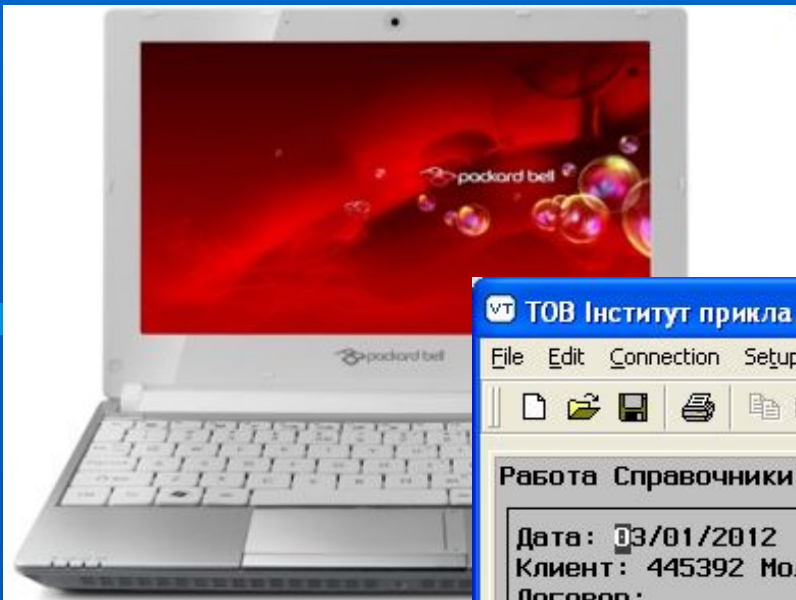

VT ТОВ Інститут прикла, АП, Адміністратор системи, dbadmin

File Edit Connection Setup Macro Window Help

Работа Справочники Отчеты Операции Параметры Помощь Выход

Заказ покупателя

Дата: 03/01/2012 N: 1	Центр: Отдел прода	Склад: 1 Основной склад
Клиент: 445392 Молочник ОАО		Валюта: ГРВ Гривня
Договор:		Сумма: 35,700.00
Точка:		В том числе НДС: 5,950.00
Адрес: :Житомир ул.Заводская 21	Терр.структура:	
Менеджер:	Дата отгрузки: 05/01/2011	
Примечание: с 10.00 до 18.00	<Выбор из списка>	
Тип отгрузки: Доставка	Стоим. доставки: 0.00	
Тип цены: 1 Розничная баз	Маршрут:	
Проср.долг: 0.00	Лимит: 0.00	
Товар.долг: 0.00	Тов.лимит: 0.00	
Цена действует от: / /	[] Готов к работе	Статус:
Email: 1111@ukr.net		Телефон: 111-11-11

Спецификация

N	Код товара	Ед.изм.	К-во	Кол-во (уч)	
1	280101 Nikon 3100	шт	5.00	5.00	35,70

F1-Помощь

165, 8 SCO-ANSI -- 10.20.0.17 via OPENSSH 03:58:01

Гибкость ценообразования

- **Поддержка множества типов цен**
- **Ценообразование путем скидки от базовой цены**
- **Акционные цены, скидки, действующие только на заданный период времени**
- **Возможность задать разные скидки на разные группы товаров**

Редактирование документа: [142] Договор с покупателем

Основное | **Ценообразование** | Лимиты | сроки годности | Прикрепленные файлы

Договор с покупателем

Дата: 23/09/2010 №: 124 Центр: Отдел продаж товаров
 Клиент: 445392 Молочник ОАО Вх.номер: 124/10
 Менеджер: 2 Корчемкина Татьяна Анатольев В лице: Иванов И.И

Тип договора: 1 Реализация
 Действ.с: 23/09/2010
 Отсрочка оплаты: 10
 Лимит тов: 10,000.00
 Лимит пр.д.з: 0.00
 Тип цены: 1 Розничная б
 Тип отгрузки: Доставка
 Штраф.санк:
 Комментарий: пример догово

N	Товар
1	

Редактирование документа: [142] Договор с покупателем

Основное | **Ценообразование** | Лимиты | сроки годности | Прикрепленные файлы

Уточненное ценообразование

	Грппа/Товар	Тип цены	Дата с	по
1	2801 Камеры - Товары	2 Оптовая	01:01:2011	31:12:2011
2				

Скидки

	Грппа/Товар	%Скидки	Дата с	по
1	2801 Камеры - Товары	5.00	01:01:2012	31:01:2012
2				

Управляемость процессом продаж

- Авторасчет цен по данным договоров с клиентами
- Авторасчет сумм и дат поступления денежных средств по данным договоров с покупателями
- Автоматический расчет общей дебиторской задолженности и просроченной дебиторской задолженности
- Изменение условий договоров только через процедуру визирования договора
- Изменение прайсовых цен только через процедуру визирования новых цен
- Возможность указания в договоре доступных к отгрузке товаров (ассортиментная матрица)

Схема работы по отгрузке

При приеме заказа, система автоматически рассчитывает цены и итоговую сумму Заказа. Готовность Заказа определяет создание Задание на сборку на склад. Когда сборка завершена, Система создает документы Счет покупателю, Расходную и Налоговую накладные, исходя из реально подобранного товара на складе, а также создает Задания на печать данных документов, оповещая что, склад выполнил свою работу. В условии предоплаты, Товар со склада отгружается только при наличии подтверждения оплаты.



Схема отгрузки с использованием WMS

При приеме заказа, система автоматически рассчитывает цены и итоговую сумму Заказа. Готовность Заказа определяет Передачу его в систему WMS. По приходу Заказа в WMS, автоматически создаются Задания на комплектацию с адресным Хранением. Задание на контроль сборки, подтверждает факт отгружаемый Покупателю. Система создает Акт подбора складом и передает его в систему ERP. По приходу Акта, Система автоматически создает документы Счет покупателю, Расходную и Налоговую накладные, исходя из данных Акта сборки, а также создает Задания на печать данных документов, оповещая что, склад выполнил свою работу. В условии предоплаты, Товар со склада отгружается только при наличии подтверждения оплаты

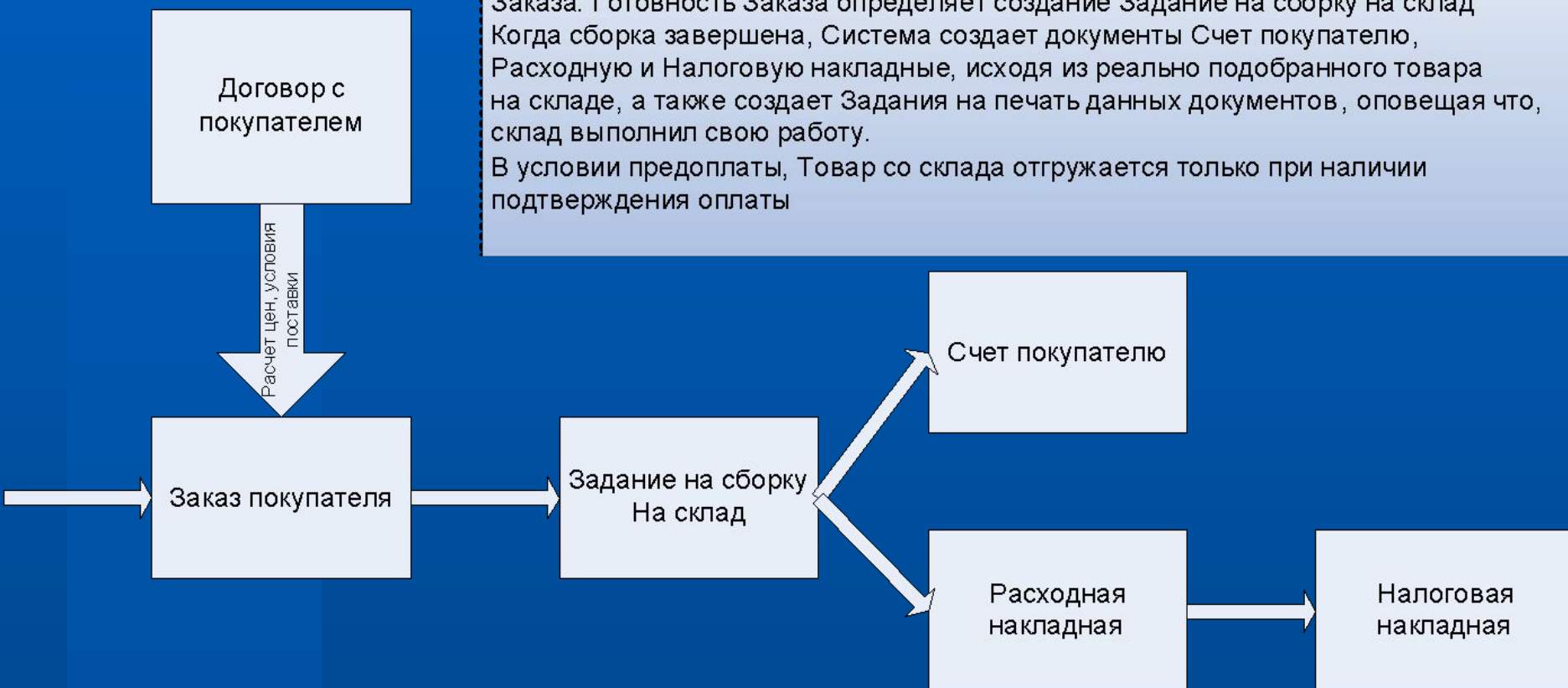

Управление изменениями процесса отгрузки

Для изменения условий договора с покупателем, Менеджер создает Заказ на изменение Условий договора, Система создает Задание на Визирование изменений в договор
Если Ответственный за визирование ставит свою визу, то в система применяет к договору Изменения

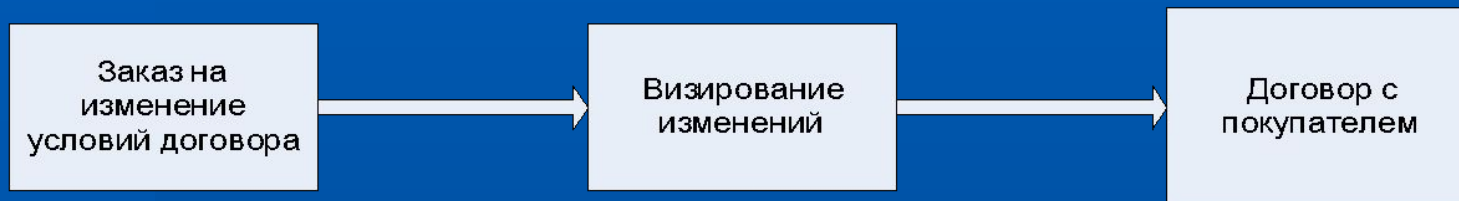

Для изменения цен, Менеджер создает Заказ на изменение цен, Система создает Задание на Визирование изменений
Если Ответственный за визирование ставит свою визу, то в система применяет новые цены в справочник цен.

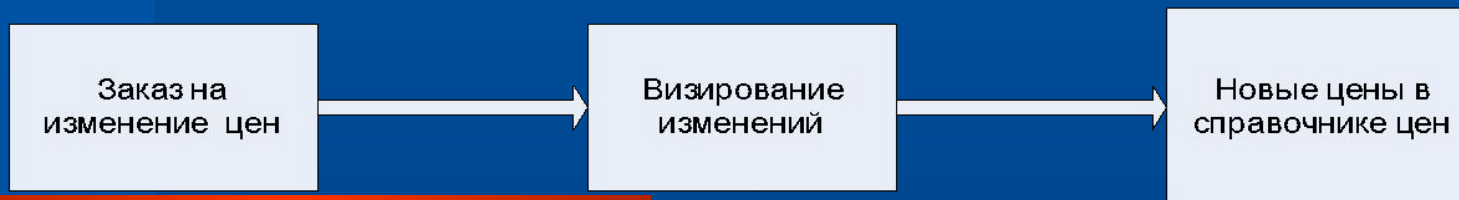

Аналитика продаж

- Поддержка множества точек доставки одного клиента
- Настраиваемая древовидная территориальная структура продаж.
- Встроенный спектр отчетов по продажам



Страница 1 | Прикрепленные файлы

Торговая точка

Код точки:	<input type="text" value="0"/>	Тип тт:	<input type="text" value="2 Магазин"/>	Дата док.:	<input type="text" value="04/01/2012"/>
Клиент:	<input type="text" value="445392 Молочник OAO"/>				
Террит.ст-ра:	<input type="text" value="Украина -> Житомирская область"/>			Склад:	<input type="text" value="1 Основной склад"/>
Адрес:	<input type="text" value="Житомир, ул. Заводская 21"/>				
Город:	<input type="text"/>				
Улица:	<input type="text"/>		Район:	<input type="text"/>	
Дом:	<input type="text"/>		Индекс:	<input type="text"/>	
Телефон:	<input type="text"/>		Маршрут:	<input type="text" value="Запад"/>	
Отв.лицо.Кл.:	<input type="text"/>				
Отв.менеджер:	<input type="text"/>				

Территориальная структура



Файл Правка Помощь



- [-] [1] Украина
 - [-] [1] Киев
 - + [1] Подольский
 - + [2] Шевченковский
 - + [2] Киевская область
 - [3] Житомирская область
- + [2] Россия

Автоматическое формирование Заказов на поставку.

- **Забудьте про ежедневный анализ остатков и оборачиваемости и ручное формирование Заказов - Система сделает это за Вас!**
- **Оповещение о создании заказа на поставку в Рабочий центр отдела закупок в виде задачи на обработку заказа.**

Файл Правка Справочники Утилиты Помощь

Раб.центр: 12 Отдел закупок Дата с: 29/12/2011 по: 04/01/2012

Время регистр.	№ док-та	Состояние	Наименование операции	Дополнительная информация	Исполнить
04/01/2012 19:37	9	Не начал	Прием заказа на закупку	6 товаров -> "Едельвейс" ПП	04/01/2012
04/01/2012 19:37	8	Не начал	Прием заказа на закупку	03671 Пломбір з шматочками шоколаду "Страчателла" (500 гр*6	04/01/2012
04/01/2012 19:37	7	Не начал	Прием заказа на закупку	03670 Морозиво пломбір "Французкое" (500 гр*6*72 ящ/пал) ->	04/01/2012
04/01/2012 19:37	5	Не начал	Прием заказа на закупку	03449 Йогуртове з шмат. полуниці (500 гр*6)(72 ящ/пал) ->	04/01/2012

Редактирование документа: [90] Заказ поставщику

страница 1 | Прикрепленные файлы

Заказ на поставку

Дата: 04/01/2012	N: 9	Центр: Отдел закупок	Склад: 1 Основной склад
Клиент: 32812755 "Едельвейс" ПП	Договор: 171-2010 Покупка продукции	Точка: 5 г.Смела	Валюта: ГРВ Гривня
Адрес: г.Смела	Примечание: Пополнение по лимитам	Менеджер:	Сумма: 0.00
Тип отгрузки: Доставка	Проср.долг: 0.00	Дата поставки: 07/01/2012	В том числе НДС: 0.00
Готов к работе	Спецификация	Товар.долг: 0.00	Терр.структура: Украина
		Телефон:	Выбор из списка
		Статус:	

N	Код товара	Ед.изм.	К-во	Кол-во (щ)	Цена	Сумма	I
1	03462 Відро "З карамеллю" (500 гр*6шт*72ящ/пал)	шт	100.00	100.00	0.00	0.00	0.00
2	03654 Сімейне (500 гр*6*72ящ/пал) шоколадне з аром	шт	100.00	100.00	0.00	0.00	0.00
3	03655 Сімейне (500 гр*6*72ящ/пал) з ароматом ванілі	шт	100.00	100.00	0.00	0.00	0.00
4	03662 Сімейне (500 гр*6*72ящ/пал) з шмат. полуниці	шт	100.00	100.00	0.00	0.00	0.00
5	03663 Сімейне (500 гр*6*72ящ/пал) з шмат. персика	шт	100.00	100.00	0.00	0.00	0.00
6	03664 Шоколадне (500 гр*6*72ящ/пал)	шт	100.00	100.00	0.00	0.00	0.00

SCM (Supply Chain Management – это просто!)

- **Управляйте не каждым заказом, а процессом в целом!**
- **Задавайте правила автозаказа товаров, лимиты на складирование и доставку, умалчиваемых поставщиков товаров и материалов и система будет формировать заказы за Вас.**

Редактирование документа: [96] Нормы на закупку и складирование



Страница 1 | Прикрепленные файлы

Нормы на закупку и складирования

Дата: 06/01/2011 Номер: 1

Склад: 1 Основной склад

Группа товара: 01160 ТМ "Браво"

Сформировать табл. часть

Включить схему

Спецификация

	ТМЦ	Ед.изм	Мин.лимит	Макс.лимит	в днях	Мин.пост	Макс.пост	Пр-во	Умалчиваемый постав
1	0122901 Йогуртовое лесная ягода (500*6)72 ящ.Е	шт	2,000			1,000	5,000	<input type="checkbox"/>	
2	01230 Пломбір мармуровий з вишневим джемом	шт	2,000			1,000	5,000	<input type="checkbox"/>	
3	03448 Йогуртове з шмат. Ананасу (500 гр*6) (72 с	шт	2,000			1,000	5,000	<input type="checkbox"/>	
4	03449 Йогуртове з шмат. полуниці (500 гр*6)(72 я	шт	2,000			1,000	5,000	<input type="checkbox"/>	
5	03450 Йогуртове з шмат.лісових ягід(500 гр*6)(72	шт	2,000			1,000	5,000	<input type="checkbox"/>	
6	03462 Відро "З карамеллю" (500 гр*6шт*72ящ/па	шт	100			100	400	<input type="checkbox"/>	32812755 "Едельвейс"
7	03654 Сімейне (500 гр*6*72ящ/пал) шоколадне з	шт	100			100	400	<input type="checkbox"/>	32812755 "Едельвейс"
8	03655 Сімейне (500 гр*6*72ящ/пал) з ароматом е	шт	100			100	400	<input type="checkbox"/>	32812755 "Едельвейс"
9	03662 Сімейне (500 гр*6*72ящ/пал) з шмат. полу	шт	100			100	400	<input type="checkbox"/>	32812755 "Едельвейс"
10	03663 Сімейне (500 гр*6*72ящ/пал) з шмат. перс	шт	100			100	400	<input type="checkbox"/>	32812755 "Едельвейс"
11	03664 Шоколадне (500 гр*6*72ящ/пал)	шт	100			100	400	<input type="checkbox"/>	32812755 "Едельвейс"
12	03670 Морозиво пломбір "Французкое" (500 гр*6	шт	2,000			1,000	5,000	<input type="checkbox"/>	
13	03671 Пломбір з шматочками шоколаду "Страхи	шт	2,000			1,000	5,000	<input type="checkbox"/>	
14	03430 Каштан Одеський (70 гр*40)ваніль ескімо	шт	2,000			1,000	5,000	<input type="checkbox"/>	
15								<input type="checkbox"/>	

Гибкость условий оплаты

- **Работа по предоплате и с отсрочкой платежа**
- **Отсрочка в календарных и банковских днях**
- **Возможность задать разные отсрочки платежа на разные группы товаров**

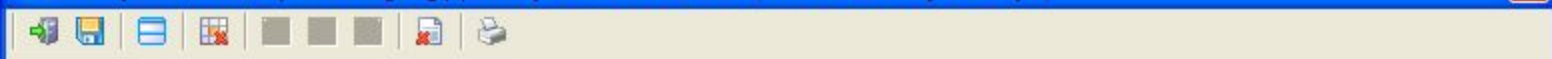

Основное **Уточнения** Прикрепленные файлы

Договор с поставщиком

Дата: №: Центр:

Клиент: Вх.номер:

Менеджер: В лице:

Тип договора:

Действ. с:

Отсрочка оплаты:

Штраф. санк:

Срок поставки:

Комментарий:

	N	Товар
/		



Основное **Уточнения** Прикрепленные файлы

Уточнение сроков годности

	%срок.годн	>= дн	< дн.	Дата с	по	Группа/Товар
/						

Уточнение отсрочек платежа

	Группа/Товар	Дней	Дата с	по
/				

Управляемость процессом поставок

- Авторасчет сумм и дат оплат поставок по данным договоров на поставку
- Изменение условий договоров только через процедуру визирования договора
- Автоматический расчет кредиторской задолженности и просроченной кредиторской задолженности
- Возможность указания в договоре доступных к поставке товаров (ассортиментная матрица)

Схема процесса поставки товаров

Система автоматически формирует Заказы на поставку исходя из норм, текущих остатков на складах и условий в договоре на поставку, оповещая менеджеров по закупкам, о необходимости закупки в рабочем центре Закупок. Менеджеры по закупкам обрабатывают задачи на закупку, согласовывают с клиентом цены и время доставки. Как только этот вопрос согласован на склад приходит задача на Прием товара. Когда Прием завершен, Система создает документы Счет на оплату, Приходную накладную, исходя из реально принятого товара на складе. В счете на оплату дата оплаты Указывается согласно отсрочки платежа по договору. В условии предоплаты товара, система создает Счет на оплату, после согласования условий заказа.



Схема процесса поставки с использованием WMS

Система автоматически формирует Заказы на поставку исходя из норм, текущих остатков на складах и условий в договоре на поставку, оповещая менеджеров по закупкам, о необходимости закупки в рабочем центре закупок. Менеджеры по закупкам обрабатывают задачи на закупку, согласовывают с клиентом цены и время доставки. Как только этот вопрос согласован в систему WMS приходит Заказ на поставку. Когда товар прибыл Склад пускает Заказ в работу, обрабатывая задания на разгрузку и контроль прихода, которое подтверждает реальный факт принятый от поставщика. Система создает акт прихода и передает его в систему ERP. По приходу Акта, система автоматически создает документы Счет на оплату, Приходную накладную, исходя из реально принятого товара на складе. В счете на оплату дата оплаты автоматически рассчитывается согласно отсрочки платежа по договору. В условии предоплаты товара, система создает Счет на оплату, после согласования условий заказа.

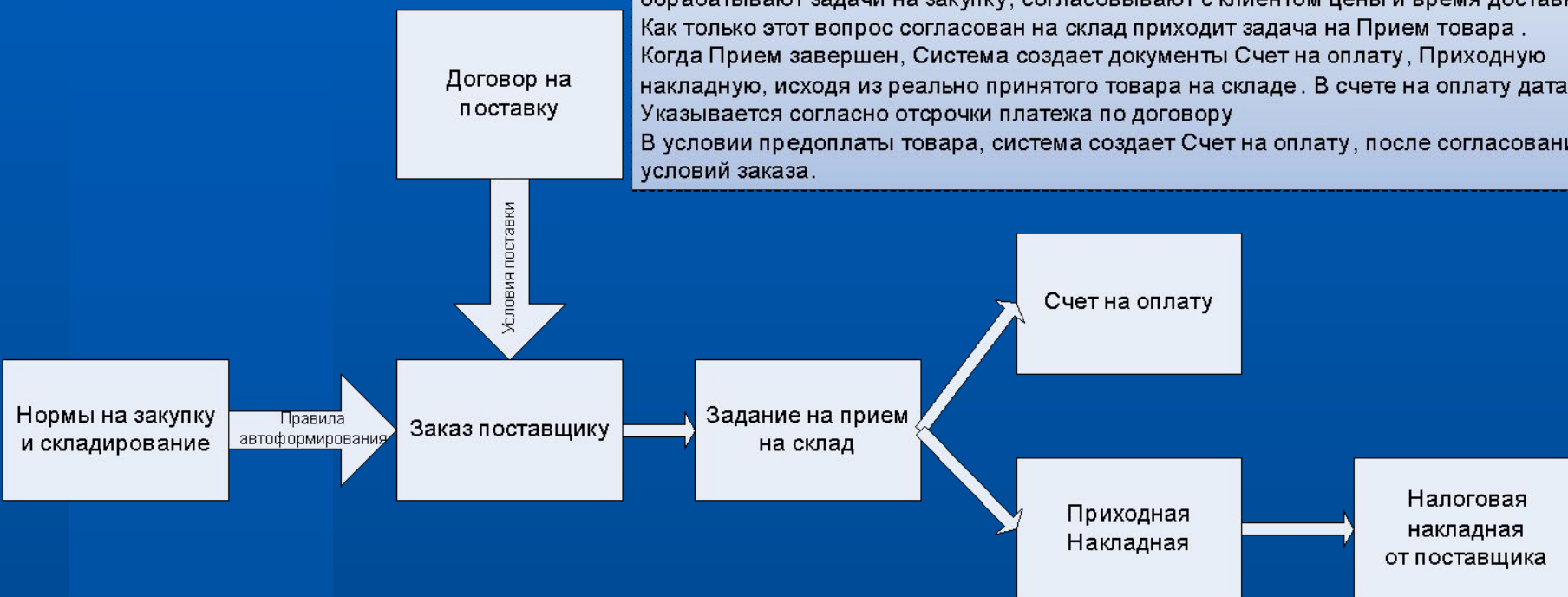

Общие возможности

- **Возможность доработки существующих процессов под нужды предприятия.**
- **Возможность интеграции с существующими системами учета**
- **Встроенная среда разработки документов и отчетов в системе**

Ценовое предложение

Лицензии Облик-ERP. Оперативное управление предприятием	Цена с НДС в грн
Лицензия на «Облік-ERP».Оперативное управление предприятием на 5 пользователей + развертывание системы на Linux сервере	93600
Лицензия на «Облік-ERP».Оперативное управление предприятием на 10 пользователей + развертывание системы на Linux сервере	106100
Лицензия на «Облік-ERP».Оперативное управление предприятием на 20 пользователей + развертывание системы на Linux сервере	128100
Лицензия на «Облік-ERP».Оперативное управление предприятием на 30 пользователей + развертывание системы на Linux сервере	146100
Лицензия на «Облік-ERP».Оперативное управление предприятием на 50 пользователей + развертывание системы на Linux сервере	179100
Лицензия на «Облік-ERP».Оперативное управление предприятием на 100 пользователей + развертывание системы на Linux сервере	277100
Лицензия на дополнительную лицензию.Оперативное управление предприятием СВЫШЕ 100 пользователей	1600
Работы по интеграции с используемыми приложениями, доработке бизнес-логики процессов, за 1 час работ	240

Специальное ценовое предложение.

2 продукта как единая интегрированная система

Лицензии Облик-ERP. Оперативное управление предприятием + Лицензии Облик-WMS.Базовая версия + интеграция систем	Цена с НДС в грв
Лицензия на «Облік-ERP».Оперативное управление предприятием + Лицензия на «Облик-WMS».Базовая версия на 5 пользователей + развертывание системы на Linux сервере	147200
Лицензия на «Облік-ERP».Оперативное управление предприятием + Лицензия на «Облик-WMS».Базовая версия на 10 пользователей + развертывание системы на Linux сервере	159700
Лицензия на «Облік-ERP».Оперативное управление предприятием + Лицензия на «Облик-WMS».Базовая версия на 20 пользователей + развертывание системы на Linux сервере	181700
Лицензия на «Облік-ERP».Оперативное управление предприятием + Лицензия на «Облик-WMS».Базовая версия на 30 пользователей + развертывание системы на Linux сервере	199700
Лицензия на «Облік-ERP».Оперативное управление предприятием + Лицензия на «Облик-WMS».Базовая версия на 50 пользователей + развертывание системы на Linux сервере	232700
Лицензия на «Облік-ERP».Оперативное управление предприятием + Лицензия на «Облик-WMS».Базовая версия на 100 пользователей + развертывание системы на Linux сервере	330700
Лицензия на дополнительную лицензию свыше 100 пользователей	1600
Работы по интеграции с используемыми приложениями, доработке бизнес-логики процессов, за 1 час работ	240

Институт Прикладных Систем и Технологий
Получить дополнительную
информацию о программных
продуктах семейства «Облік» Вы
можете:

- на нашем сайте www.oblik.com.ua
- на нашем сайте www.oblik.com
- на нашем сайте www.oblik.com.ua

- позвонив по телефону +380 (0) 43 500-96
(многоканальный)

- обратившись в наш офис: Киев, ул.