

# SNS

Профессиональное  
Программное  
Обеспечение



Программа **SNS-ЗАРПЛАТА** предназначена для любых расчетных операций, имеющих периодичность 1 месяц. Универсальность программы позволяет настроить ее на требования любого предприятия, адаптировать ее к любому законодательству и применять ее в самых разнообразных областях, таких как:

Расчет заработной платы (основное использование программы)

Учет кадров

Учет акций и расчет дивидендов акционеров

Расчет нарядов на производстве

Расчет авторских гонораров в издательствах

И другие...

В случае применения программы непосредственно для расчета заработной платы, программа дает возможность:

Производить начисления и удержания по любым правилам расчетов

Использовать различные методы налогообложения

Производить табельный учет как в стандартной, так и произвольно заданной форме

Вести расчет как индивидуальных начислений, так и группировать начисления

Рассчитывать больничные листы, отпуска, компенсации при увольнении на основании данных прошлых периодов

Формировать расчетные листы любого вида

Формировать платежные ведомости и другие

отчетные документы с любым упорядочиванием и разбиением ее по подразделениям или другим признакам

Формировать стандартные отчеты для ГНИ и ПФ

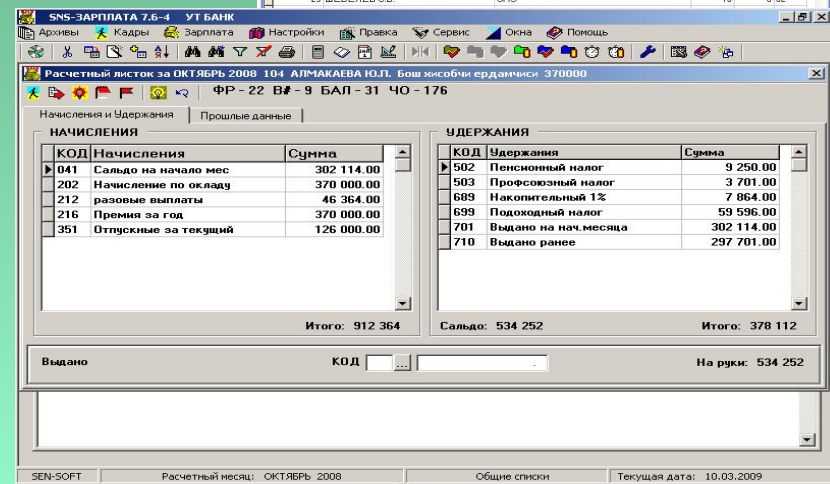
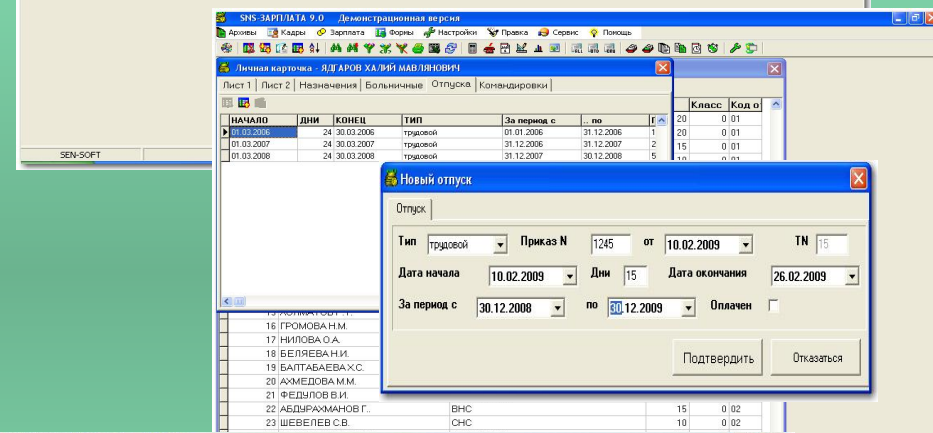
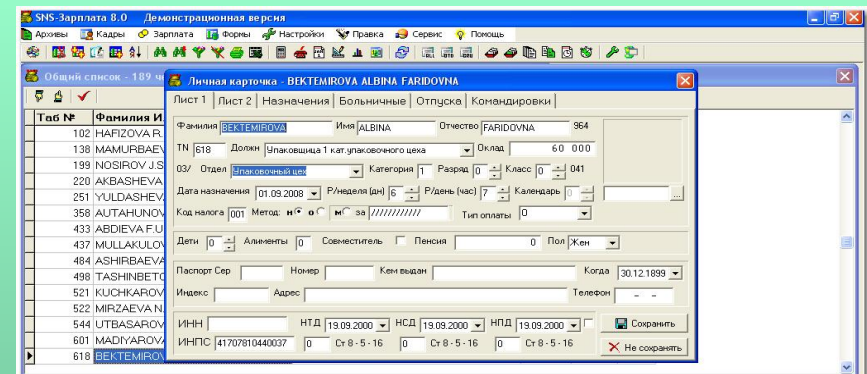

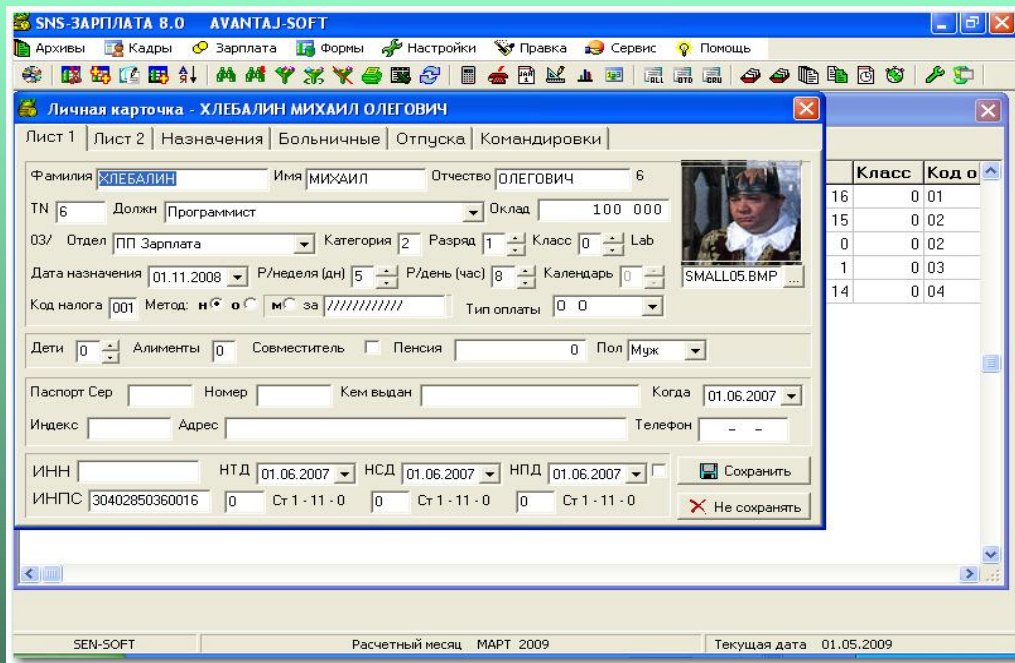

В программе существует стандартный лист карточки ОК, содержащий информацию о каждом конкретном человеке...

Дополнительные листы подстраируются исходя из специфики каждой отдельной организации

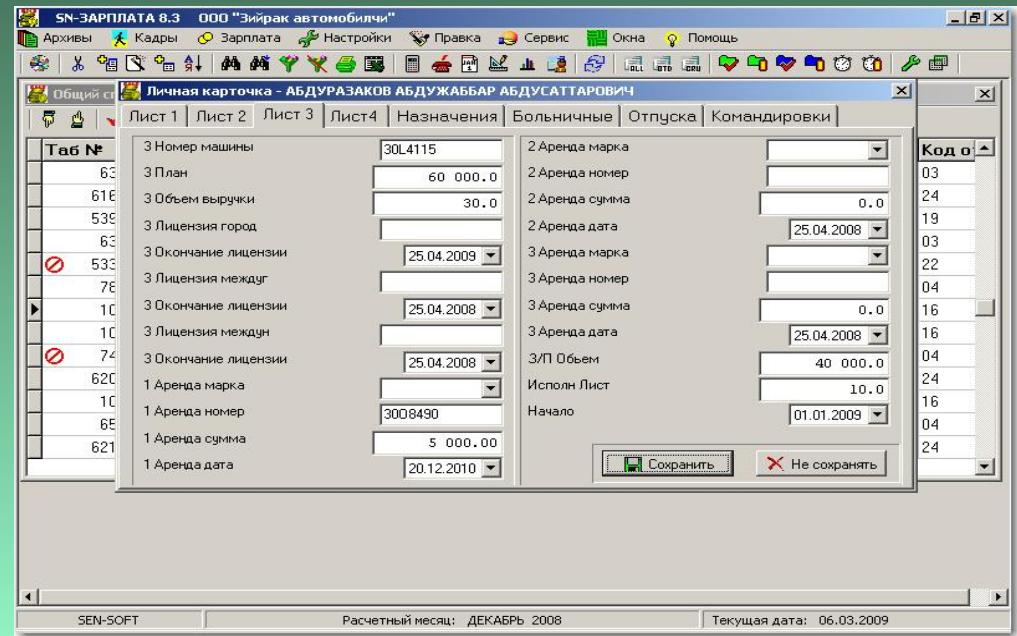

Вводятся отпуска  
всех видов  
(трудовой,  
ученический, без  
содержания, по  
уходу за ребенком и  
другие),

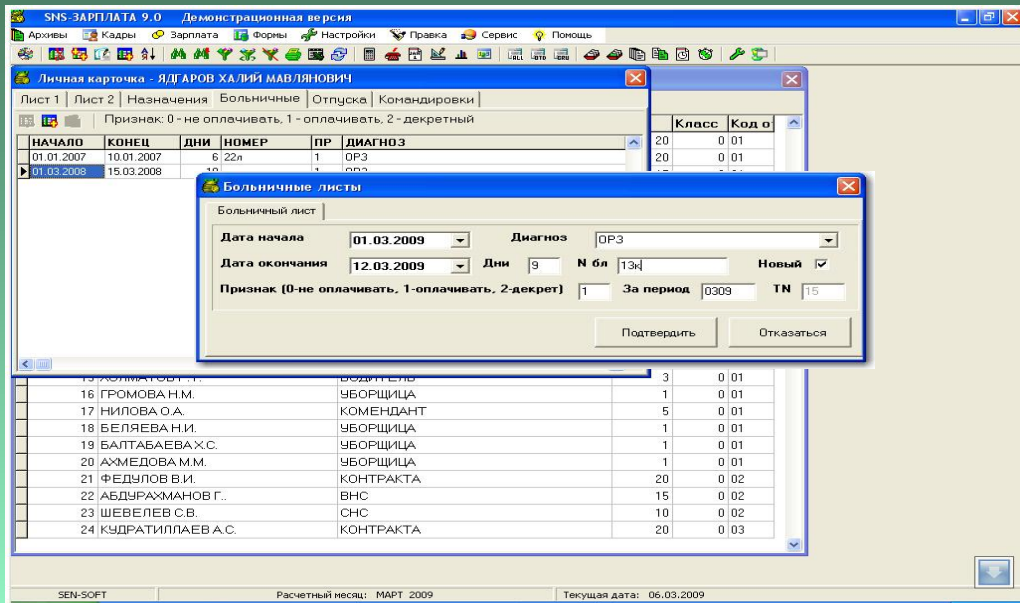
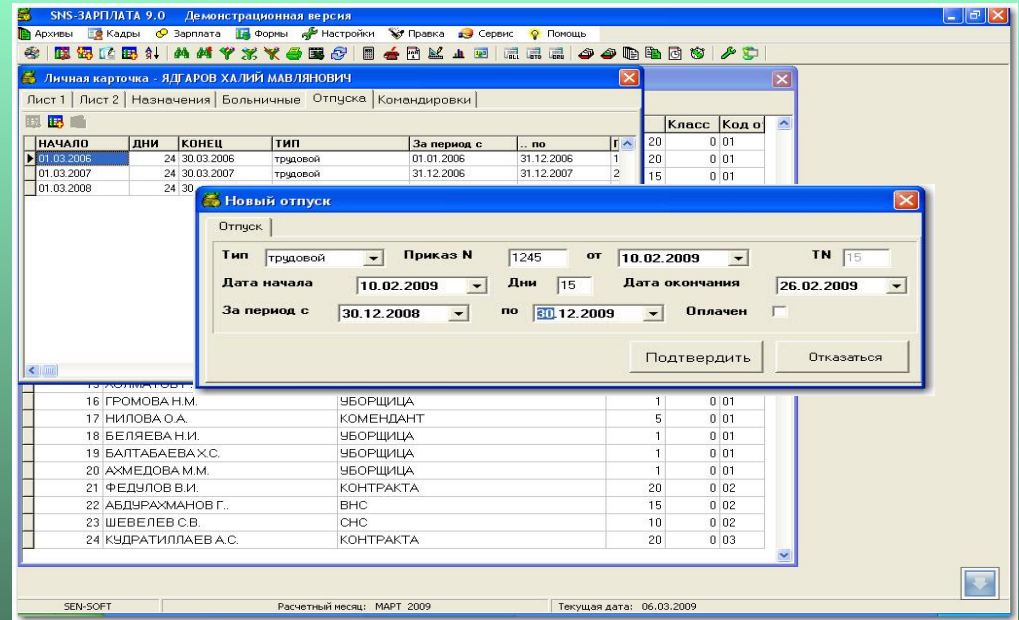

а также  
больничные  
листы с учетом  
диагнозов  
заболеваний

SN-ЗАРПЛАТА 8.2 Демонстрационная версия

Архивы Кадры Зарплата Настройки Правка Сервис Окна Помощь

Редактор-просмотр a1.txt

РАСЧЕТ ОТПУСКОВ  
Табельный номер 86 РУСАНОВСКИЙ В.С.  
Дата поступления 30.12.1899  
Приказ 255 от 29.12.2008  
За период с 02.01.2007 по 02.01.2008  
Количество дней отпуска 24  
Отпуск с 01.12.2008 по 29.12.2008

Год	Месяц	Приработок
2008	ноябрь	46004
2008	октябрь	43400
2008	сентябрь	43400
2008	август	36170
2008	июль	36170
2008	июнь	36170
2008	май	36170
2008	апрель	36170
2008	март	32280
2008	февраль	32280
2008	январь	32280
2007	декабрь	32280
ИТОГО :		442774

Среднемесячной приработок 442774/12 : 36897.83  
Оклад/тариф за тек/прошлый месяц 97215  
Среднедневной заработок 5280.03  
Отпускные за 24 дней 126721  
В том числе за 15 дней 79200  
Сверхнормативная сумма 47520

Отчетные формы

Наименование	Форма
Расчетная ведомость	wra_ved.frm
Ведомость больничных	wvedbol.frm
Расчетный листок 1!!!!!!!	w_list.frm
Свод	w_svod.frm
Расчетный листок (все) !!	ws_list.frm
Справка в налоговую !!	swindnal.frm
Справка о доходах	w_inddod.frm
Стаж (на указанную дату)!!	skadr8.frm
Даты поступления !!	skadr9.frm
Уволены за период...!!	skadr12.frm
Поступили за период...!!	skadr14.frm
Расчет отпусков (один)	wra_otp.frm
Расчет больничных (один)	wra_bol.frm
Больничные по отделам !!	szarp3.frm
Отпуска за период !!	szarp4.frm
Платежная ведомость !!	wpl_ved.frm
Ведомость по коду !!	wko_ved.frm

SEN-SOFT Расчетный месяц: ДЕКАБРЬ 2008 Текущая дата: 05.03.2009

Введенные отпуска и больничные автоматически поступают в таблицу,

а при расчете формируются соответствующие расчетные листки

SN-ЗАРПЛАТА 8.2 Демонстрационная версия

Архивы Кадры Зарплата Настройки Правка Сервис Окна Помощь

Редактор-просмотр a1.txt

РАСЧЕТ БОЛЬНИЧНЫХ  
Табельный номер 50  
ЧАГАЕВА СВЕТЛАНА ШАВКАТОВНА  
Начало трудовой деятельности 30.12.1899  
В 6/л 123 с 01.01.2009 по 10.01.2009  
Количество дней 6

Год	Месяц	Приработок
2008	декабрь	126690.1
2008	ноябрь	109132.5
2008	октябрь	128705
2008	сентябрь	9806
2008	август	81711
2008	июль	85797
2008	июнь	85797
2008	май	85797
2008	апрель	46793.36
2008	март	76606.5
2008	февраль	76606.5
2008	январь	76606
ИТОГО :		990192.96

Среднемесячной приработок 990192.96/12 : 82516.08  
Заработок за месяц 6/л 115301  
Общий заработок за месяц 6/л 197817.08

Месяц	Дни	Сумма зар.	Средний зар.
январь	21	197817.08	9419.86

Дней	%	Дневной зар.	Сумма
6	80	7535.891	45215.33

Отчетные формы

Наименование	Форма
Справка в налоговую !!	swindnal.frm
Справка о доходах	w_inddod.frm
Стаж (на указанную дату)!!	skadr8.frm
Даты поступления !!	skadr9.frm
Уволены за период...!!	skadr12.frm
Поступили за период...!!	skadr14.frm
Расчет отпусков (один)	wra_otp.frm
Расчет больничных (один)	wra_bol.frm
Больничные по отделам !!	szarp3.frm
Отпуска за период !!	szarp4.frm
Платежная ведомость !!	wpl_ved.frm
Ведомость по коду !!	wko_ved.frm
Отпуска	wprikaz4.frm
Проводки в бухгалтерию	wop_zar.frm
В ГНИ квартальный по нал	wkve_gni.frm
Отчет для налоговой	wra_nal.frm
Справка о доходах	wdod.frm

SEN-SOFT Расчетный месяц: ЯНВАРЬ 2009 Текущая дата: 05.03.2009

SNS-Зарплата 9.0 АВТОМАТИКА

Архивы Кадры Зарплата Формы Настройки Правка Сервис Помощь

Т№ 19 Т№ 29 АКОПОВ В.А.

Укороченный

Т№	Фамилия И.О.	ФР	ОТ	БЛ
197	АБДУКАДИРОВ С.А.	22		
22	АБДУРАХМАНОВ Г..	22		
116	АБДУРАХМАНОВ Г..	22		
128	АБДУРАХМАНОВ Г..	22		
118	АБДУРАХМАНОВА Н.Г.	22		
34	АБДУРАХМАНОВА С.Ф.	22		
78	АЗАМОВ А..	22		
29	АКОПОВ В.А.	7	10	5
98	АКРАМОВА М.З.	22		
173	АЛИЕВ Ю.Г.	22		
48	АНАРБАЕВ А.И.	22		
49	АНАРБАЕВ А.И.	22		
65	АНАРБАЕВ А.И.	22		
106	АНАРБАЕВ А.И.	22		
59	АРЗУМЕТОВА М.С.	22		
91	АРЗУМЕТОВА М.С.	22		

34 АХУНИН Я.Р.

ПН ВТ СР ЧТ ПТ СБ ВС

						01 В#
02 БЛ	03 БЛ	04 БЛ	05 БЛ	06 БЛ	07 В#	08 В#
09 БЛ	10 БЛ	11 8	12 8	13 8	14 В#	15 В#
16 ОТ	17 ОТ	18 ОТ	19 ОТ	20 ОТ	21 ОТ	22 В#
23 ОТ	24 ОТ	25 ОТ	26 ОТ	27 ОТ	28 ОТ	

Отказ Сохранить Со

SEN-SOFT Расчетный месяц ЯНВАРЬ 2009 Текущая дата 10.03.2009

Вся введенная информация из ОК (приказы о кадровых изменениях, больничные, отпуска и др.) автоматически отражается в таблице, а при необходимости корректируется самим пользователем.

Далее  
 рассчитывается  
 зарплата как в  
 индивидуальном,  
 так и в полном  
 автоматическом  
 режиме

SNS-ЗАРПЛАТА 8.0

Архивы | Кадры | Зарплата | Формы | Настройки | Правка | Сервис | Помощь

Расчетный листок за ДЕКАБРЬ 1899 801 АЛИМОВА Г.Э. Етачки мутахассис 01 215000

Табель: ФР-17 ОТ-5 В#-9 БАЛ-31 ЧО-136

Начисления и Удержания | Прошлые данные

**НАЧИСЛЕНИЯ**

КОД	Начисления	Сумма
041	Сальдо на начало мес	119 583.00
045	Пособие на детей	37 260.00
202	Начисление по окладу	115 909.00
204	За языки	40 000.00
205	Профпригодность	15 000.00
207	Компьютерная надбавк	45 000.00
212	разовые выплаты	7 500.00
216	Премия за год	150 000.00
351	Отпускные за текущий	245 365.00

Итого: 518 774

**УДЕРЖАНИЯ**

КОД	Удержания	Сумма
502	Пенсионный налог	2 898.00
503	Профсоюзный налог	1 160.00
510	Пенсионный налог 216	3 750.00
511	Профсоюзный налог 21	1 500.00
516	Пенсионный налог 212	187.00
517	Профсоюзный налог 21	75.00
518	Пенсионный налог 351	6 134.00
519	Профсоюзный налог 35	2 453.00
601	Подоходный налог 216	37 500.00
606	Подоходный налог 212	1 875.00
607	Подоходный налог 351	61 341.00
689	Накопительный 1%	5 188.00
699	Подоходный налог	5 160.00
701	Выдано на нач.месяца	119 583.00

Итого: 417 271

Сальдо: 101 503

На руки: 101 503

Расчетный месяц: Текущая дата:

SNS-ЗАРПЛАТА 8.0 Демонстрационная версия

Архивы | Кадры | Зарплата | Формы | Настройки | Правка | Сервис | Помощь

Расчетный листок за ДЕКАБРЬ 2008 48 ДУАС Е.К. Главный бухгалтер. 144324

Табель: ФР-22 Сов-22 В#-9 БАЛ-31 ЧО-176

Начисления и Удержания | Прошлые данные

**НАЧИСЛЕНИЯ**

КОД	Начисления	Сумма
041	Сальдо на начало мес	112 073.48
202	Начисление по окладу	144 324.00
205	Премия квартальная	14 432.40
209	Усиленный объем рабо	57 650.00
210	Надбавка руковод	72 162.00
234	Х/Д накладные месяц	160 000.00
240	За совместительство	62 446.00
456	Компенсация отпуск	54 087.00

Итого: 342 655.4

**УДЕРЖАНИЯ**

КОД	Удержания	Сумма
502	Пенсионный налог	7 214.21
503	Профсоюзный налог	2 885.68
505	Х/Д Пенсионный налог	4 000.00
506	Х/Д Проф налог	1 600.00
507	Х/Д Подоход. налог	19 200.00
508	СОВ Пенсионный налог	1 561.15
509	СОВ Проф налог	624.46
510	СОВ Подоход. налог	8 117.98
699	Подоходный налог	74 400.38
701	Выдано на нач.месяца	112 073.48
702	Выдача аванса	57 700.00
708	Межрасчетные выпл.На	120 000.00
777	Накопительный 1%	5 651.01

Сальдо: 144 743.27

Итого: 197 912.13

Выдано

Код

На руки: 144 743.27

Расчетный месяц: ДЕКАБРЬ 2008

Текущая дата: 09.03.2009

Для каждого работника  
 расчет происходит  
 согласно данных,  
 установленных в его  
 личной карточке

После расчета заработной платы пользователь может воспользоваться большим спектром отчетных форм:

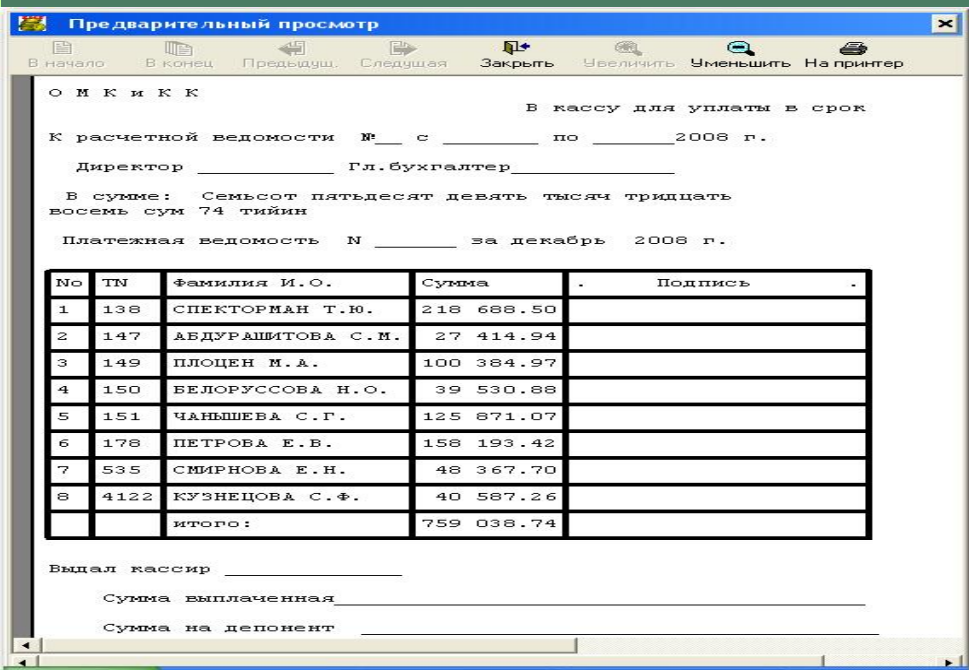
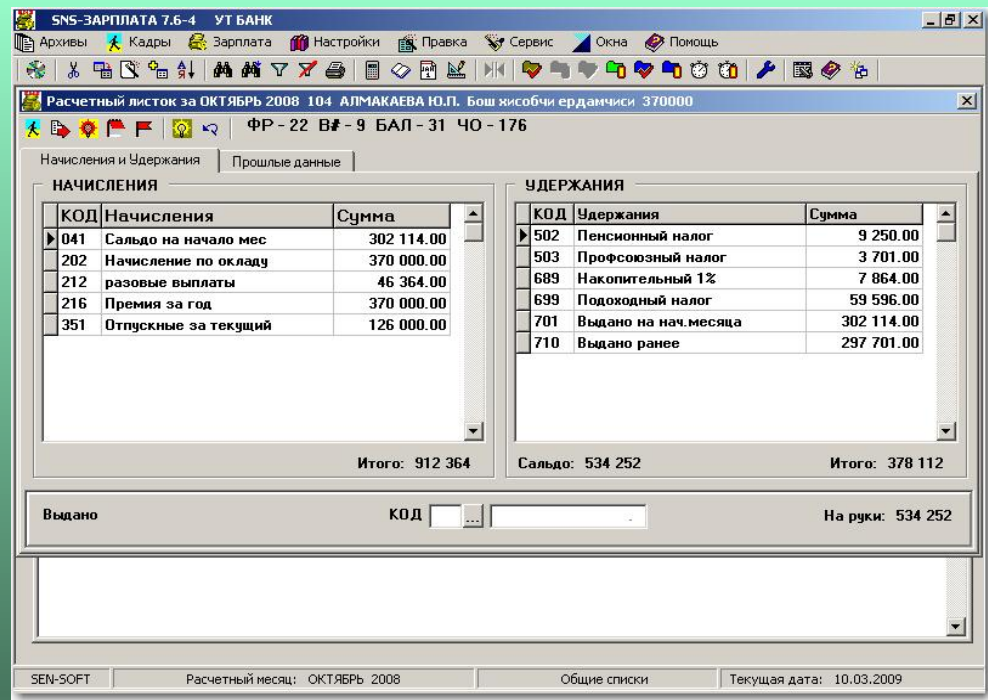

Различные платежные ведомости



SNS-ЗАРПЛАТА 8.0 AVANTAJ-SOFT

Архивы Кадры Зарплата Формы Настройки Правка Сервис Помощь

ВИДЫ РАСЧЕТОВ 201-399 Коды полностью облагаемых видов расчета

П	С	В	Р	А	Код	Знач	Наименование	Крат.Наим	Н	Ш	Д	Ф	Формулы расчет
*	-	*			201	0.00	Начисл.с начала года до ТМ	НачСНачГод	Р	14	2	*	#mmu:=subs(vza_
*	*	*			202	0.00	Начисление по окладу	З/плата	+	11	2	1	#mmu:=subs(vza_
*	*	*			203	0.00	Надбавка	Надбавка	+	11	2	1	#mmu:=subs(vza_
*	*	*			204	0.00	Командировка премия	Командировк	+	9	2	1	#mmu:=subs(vza_
*	*	*			206	0.00	Доплата к окладу	ДопКОкл	+	11	2	1	#mmu:=subs(vza_
*	*	*			207	0.00	Выслуга лет	Выслуга	+	11	2	1	#mmu:=subs(vza_
*	*	*			208	0.00	Доплата за замещение	ДопЗам	+	11	2	1	#mmu:=subs(vza_
*	*	*			209	0.55	Ночные часы	Ночные	+	9	2	1	#mmu:=subs(vza_
*	*	*			210	25.00	Премия	Премия	+	11	2	1	#mmu:=subs(vza_
*	*	*			211	1.10	Праздничные часы	Праздн	+	9	2	1	#mmu:=subs(vza_
*	*	*			212	0.00	За квалификацию	За квали.	+	9	2	1	#mmu:=subs(vza_
*	*	*			213	0.00	За праздничные и выходные	Праздник	+	8	2	1	#mmu:=subs(vza_
*	*	*			214	0.00	Ненормиров.р/д	Ненорм	+	8	2	1	#mmu:=subs(vza_
*	*	*			215	0.00	За бригадирство	ЗаБригадир	+	9	2	1	#mmu:=subs(vza_
*	*	*			216	0.00	Премия по приказу РАБ	Премия	+	9	2	1	если(dann->lgot=
*	*	*			217	2.10	Сверхурочные часы	СВЧасы	+	9	2	1	#mmu:=subs(vza_
*	*	*			218	20.00	Доплата от оклада военным	Допл 20%	+	9	2	1	z218

SEN-SOFT Расчетный месяц ЯНВАРЬ 2009 Текущая дата 10.03.2009

В программе  
содержаться  
всевозможные  
виды расчетов,  
которые можно  
изменять при  
необходимости

Реализована  
возможность  
формирования  
проводок и  
автоматической  
переброски их в  
бухгалтерию

SNS-Зарплата 9.0

Архивы Кадры Зарплата Формы Настройки Правка Сервис Помощь

Установки программы

Общие настройки Структура - карточки Структура - табель Проводки Регистрация

Дата	Дебет	Кредит	Наименование операции	Сумма
31.07.2008	94_20	67_10	Начисление з/платы	1017254.99
31.07.2008	25_10	67_10	Начисление з/платы	1525000
31.07.2008	94_20	67_10	Начисления ФМП	0
31.07.2008	25_10	67_10	Начисления ФМП	0
31.07.2008	94_20	67_10	Возврат	0
31.07.2008	67_10	64_10	Подоходный налог	419452.7
31.07.2008	67_10	65_10	3.5% в ПФ	63556.37
31.07.2008	94_20	65_20	24% в ПФ	244141.2
31.07.2008	25_10	65_20	24% в ПФ	365000
31.07.2008	64_10	65_30	Накопительный	29053.27
31.07.2008	94_20	67_11	За лето	0

PRR 1 041 v: 99 - синтаксическая ошибка

SEN-SOFT Расчетный месяц Текущая дата

Всю необходимую  
информацию по работе с  
«SNS-Зарплата»  
пользователь может  
получить в специальном  
справочнике

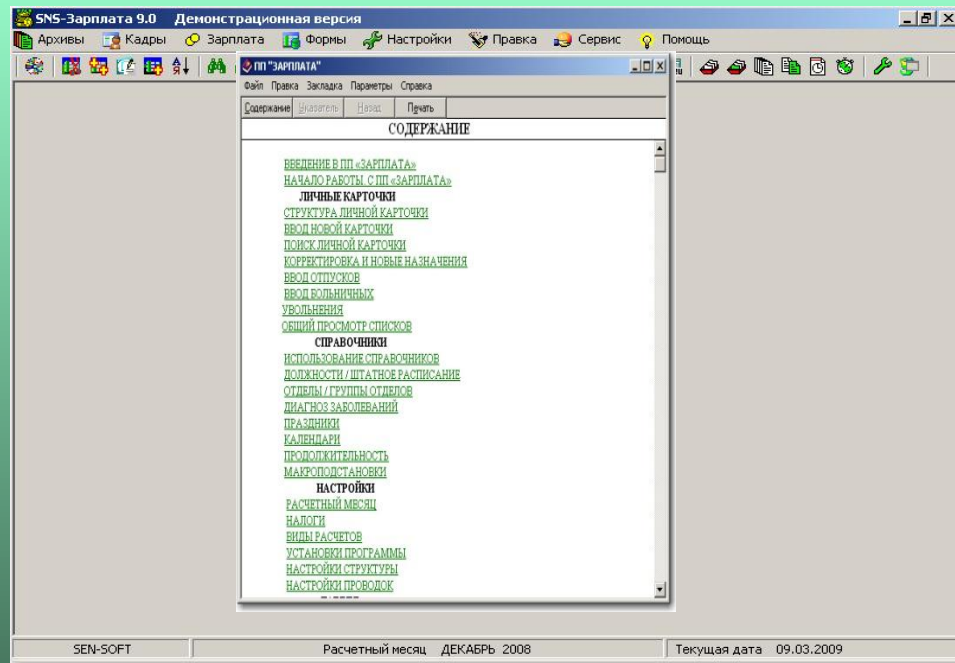

ознакомиться с ценами  
и условиями  
приобретения, а так же  
скачать демо-версии  
программ можно на сайте  
[WWW.SN-SOFT.COM](http://WWW.SN-SOFT.COM)

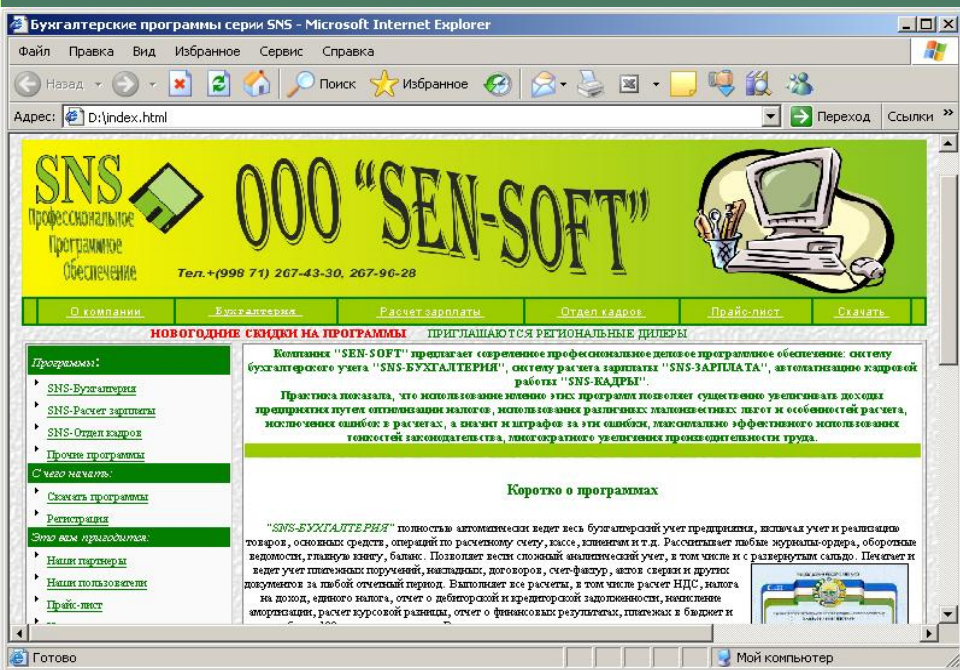



## НАШИ КЛИЕНТЫ:

ОАК «УЗБЕКТЕЛЕКОМ»

УДП «ШУРТАННЕФТЕГАЗ»

УЗБЕКТЕЛЕКОМ МОБАЙЛ

СП «КАМАЛАК-ТВ»

ИПК «ШАРК»

УЗГЕОНАДЗОР

ТАШГОСМИ

ГЕОКАДАСТР

ТАШГОРГОСВЕТУПРАВЛЕНИЕ

РЕСП.Центр КАРДИОЛОГИИ

Ин-т ГЕМАТОЛОГИИ и ПЕРЕЛИВАНИЯ КРОВИ

Ин-т ЭЛЕКТРОНИКИ

Ин-т АВТОМАТИКИ и ТЕЛЕМЕХАНИКИ

НИГМИ им. Бугаева (Гидромет)

ПОСОЛЬСТВО ВЕЛИКОБРИТАНИИ

СП «FAR-VAB»

СК «ASKO VOSTOK»

АООТ «САВДОЭНЕРГО»

АООТ «СТРОЙТРЕСТ»

УТ БАНК

БАНК «ИПАК ЙУЛИ» ф-л УРИКЗОР

РЕД. «HUQUQ»

ИЗДАТЕЛЬСТВО «УКИТУВЧИ»

ООО «PEYJING PORT»

ООО «ИШИК ГИДА САНАЙИ»

ООО «СТОМАСЕРВИС»

ЗАО «МИКАЗ-ПРОЕКТ»

И другие...



Профессиональное  
программное  
обеспечение

# SNS-БУХГАЛТЕРИЯ SNS-ЗАРПЛАТА SNS-ОТДЕЛ КАДРОВ

Установка, внедрение, обучение

**ООО "SEN-SOFT"**

Полная автоматизация учета  
Постоянная поддержка  
Простота в работе  
Легкость в обучении

- Производство
- Торговля
- Услуги
- Бюджет
- Образование
- Здоровоохранение и др.



Качественные программы для бизнеса по отличной цене

тел: 267-43-30, 267-96-28

[www.sn-soft.com](http://www.sn-soft.com) e-mail: [sensoft@sn-soft.com](mailto:sensoft@sn-soft.com)