

Информационные порталы масштаба предприятия

Обзор, сравнение, анализ

Содержание

- Что такое портал?
- Представляем решения
- Интерфейс и внешний вид
- Открытость и интеграция
- Функциональные компоненты
- Итоги

Что значит «портал»?

- Кто пользователь? - Клиенты, партнёры, сотрудники компании, а также редакторы контента
- Набор полезных сервисов и ресурсов
- Интерактивное взаимодействие с пользователем
- Сервисы интегрированы между собой
- Возможность персонализации под конкретного пользователя или группу
- Средства идентификации пользователя
- Сообщество пользователей (социум)

Представляем решения

Oracle Portal

Liferay Portal

Microsoft **SharePoint** Portal Server

JBoss Portal

OpenCMS *(не портал)*

Пример страницы портала – Liferay

liferay.net - Документы - Microsoft Internet Explorer

Файл Правка Вид Избранное Сервис Справка

Назад Поиск Избранное

Адрес: http://demo.liferay.net/c/portal/layout?p_l_id=PRI.4080.2&p_p_id=86&p_p_action=1&p_p_state=normal&p_col_id=&p_p... Переход Ссылки

LIFERAY
Enterprise. Open Source. For Life.

Welcome, **Sergey D Alekhin!**
Мой профиль - Выйти
Добавить содержимое - Настройка страницы
Мои окружения » Sergey D Alekhin (Частный)

Поиск...

Home Документы Разное интересное

Почта
Выберите имя пользователя для вашего персонального корпоративного email адреса.

@ liferay.net

Зарегистрировать

Последние новости
Интернет-издание CNews.ru

На Солнце появилось быстро растущее пятно
31.10.08 16:22
Длительный период затишья, в течение которого на Солнце практически не было активных регионов - пятен - вообще, завершился. Как сообщает Space...

Телескоп Хаббла решено ремонтировать на орбите
31.10.08 16:22
Длительные споры о дальнейшей судьбе орбитального телескопа Хаббла - уникального по своим возможностям астрономического инструмента - завершились. Как сообщает Space Daily,...

Навигация
Документы
Мои рисунки

Библиотека документов

Папки My Documents Recent Documents

Добавить папку Найти папки

Папка	# папок	# документов	
Договоры	0	0	
Инструкции	0	0	
Счета	0	0	
Техническая документация	0	1	

| Сделай liferay.net моей стартовой страницей

Готово Интернет

Объем страницы – 168 Кбайт, из них более 85% – графика, картинки

Интерфейс и внешний вид

- РС, мобильные устройства
- Веб-интерфейс (лёгкий в освоении, простой в поддержке, широко распространённый)
- Клиентские приложения как часть интерфейса (MS Office, MS SharePoint Services)
- Главная страница портала (размер, агрегация сервисов)
- Настройка внешнего вида: выбор *стиля*, выбор *шаблона страницы* из нескольких заготовок
- Создание внешнего вида: средства создания и редактирования

Интерфейс и внешний вид

	Oracle	Liferay	SharePoint	JBoss	OpenCMS
Размер трафика	5	5	3	5	5
Необходимость установки клиентского софта	5	5	4	5	5
Кастомизация дизайна	5	5	4	5	4
Простота работы	4	4	5	3	4

Открытость и интеграция

- Microsoft – открытый API, закрытое решение
- не-Microsoft – открытый API, открытые решения
- Открытый стандарт на API – JSR168 обеспечивает взаимозаменяемость платформ
- Средства разработки компонентов (IDE tools)

Открытость и интеграция

	Oracle	Liferay	SharePoint	JBoss	OpenCMS
Открытый API	5	5	5	5	4
Стандарт на API, взаимозаменяемость платформ	4	5	2	5	3
Средства разработки	5	5	5	5	5

Открытость и интеграция

Проекты компании Top Solutions

- Пример: интеграция JBoss с биллинговой системой (средства отчётности)
- Пример: интеграция JBoss с CRM
- Пример: интеграция SharePoint с 1С:Предприятие
- Пример: интеграция SharePoint с MS Exchange (контакты и задачи)
- Пример: интеграция SharePoint с MBS Dynamics AX

Функциональные компоненты

- Наличие компонентов:
 - SharePoint – богатый выбор законченных компонентов (веб-частей)
 - Oracle Portal – богатый выбор законченных компонентов (портлетов), в т.ч. JSR-168
 - JBoss & Liferay – можно искать и компоновать готовые JSR168-портлеты от разных производителей, в т.ч. с открытыми исходными кодами
- Любая система функционально расширяема

Функциональные компоненты

- Управление документами
- Конструктор форм
- Автоматический пароль (LDAP, AD)
- Список контактов и календарь
- Система поиска
- Генерация форм/документов на основе данных
- Форум + доска объявлений
- Система сбора заявок/рекламаций
- Средства построения отчётности

Управление документами

- Просмотр документа
- Редактирование и публикация документа
- Поддержка версионности
- Поиск документа по имени, ключевым словам
- Библиотеки документов

Управление документами

	Oracle	Liferay	SharePoint	JBoss	OpenCMS
Просмотр документа	5	5	5	5	4
Редактирование и публикация	4	4	5	4	3
Версионность	5	4	5	4	4
Поиск	5	5	4	5	5
Создание библиотек	5	4	4	4	3

Конструктор форм

- Microsoft – необходимо наличие клиентского приложения InfoPath
- Все другие системы — редактирование и показ формы в окне браузера

The form is titled "Заполните форму для отправки резюме." and contains the following fields:

- Ф.И.О.:*
- Дата рождения:*
- Желаемая должность:*
- Город проживания: Москва
- Страна проживания: Россия
- Е-Mail:*
- Телефон для связи:
- Текст резюме:*

Below the form, there is a note: "All fields marked with an asterisk (*) are mandatory." and two buttons: "Submit" and "Reset".

In the background, the Microsoft Office InfoPath 2003 application is visible, showing a menu with options like "Файл", "Правка", "Вид", "Вставка", "Формат", "Сервис", "Таблица", and "Справка". The InfoPath window title is "(Конструктор) Шаблон1 - Microsoft Office InfoPath 2003".

Автоматический пароль

- SharePoint – аутентификация через браузер на основе системного имени пользователя (ActiveDirectory)
- Все другие решения – NTLM + LDAP (в т.ч. ActiveDirectory)

Список контактов и календарь

- Просмотр контактов
- Поиск контактов по части имени, фамилии
- Возможность добавить иконку (фотографию)
- Интеграция с MS Exchange
- Интеграция с LDAP

	Oracle	Liferay	SharePoint	JBoss
Просмотр и поиск контактов	5	4	5	4
Интеграция с LDAP	5	5	4	5

Система поиска

- MS SharePoint – поиск по страницам, документам Word, Excel (посредством Indexing Services)
- Oracle Portal – поиск по любому контенту (страницам, документам Word, Excel, PDF...)
- JBoss, Liferay, OpenCMS – используется готовый opensource-движок. Поиск по страницам, документам Word, Excel, PDF...

Генерация документов на основе данных

- Пример: выставление счетов за оказанные услуги в XLS документе (JBoss, Oracle, Liferay)

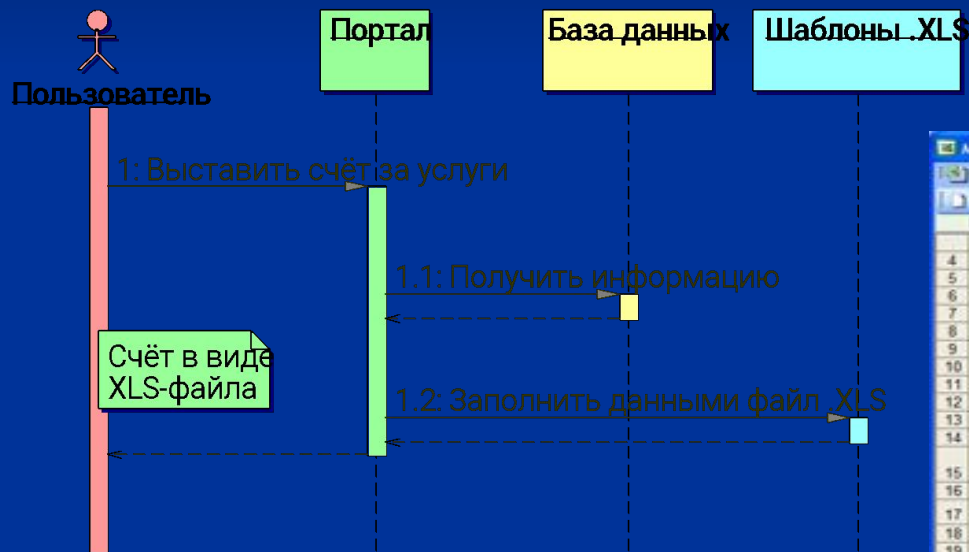

- В настоящий момент готовится: результат в виде HTML-страницы

№	Наименование товара	Единица измерения	Количество	Цена, руб.	Сумма, руб.
1	Разработка и поставка Программного Средства по договору №РА-709 от 09.07.2006г. (предоплата 30%)	шт.	1	24 000,00	24000,00
				Итого:	24 000,00
				В т.ч. НДС (не облагается):	0,00
				Всего к оплате:	24 000,00

Система обработки заявок

- Готовая JSR168-compatible система обработки заявок

<input type="checkbox"/>			Subject	Status	Start Date	Due Date
<input type="checkbox"/>			Database backup for finance division.	Not Started	09-09-2005	09-10-2005
<input type="checkbox"/>			Collect report from manager	Not Started	09-07-2005	None
<input type="checkbox"/>			Field modification in Sales Report.	Not Started	09-06-2005	09-07-2005
<input type="checkbox"/>			Start documentation of new project	In-Progress	09-05-2005	09-09-2005
<input type="checkbox"/>			Complete the documentation.	Not Started	09-05-2005	09-07-2005
<input type="checkbox"/>			Create User Interface for portlets.	In-Progress	09-05-2005	09-16-2005
<input type="checkbox"/>			Seminar on Log4j	Deferred	09-03-2005	None
<input type="checkbox"/>			Attend annual general meeting	Not Started	None	None

At the bottom, there is a 'Quick Add Task' section with a 'Subject' input field, a 'Priority' dropdown menu set to 'Normal', and a 'Save' button. The page number '1-8 Of 8' is visible in the bottom right corner.

- ... либо собственная разработка.

Средства построения отчётности

- SharePoint – использование готовых промышленных веб-частей (например, Business Objects)
- JSR-порталы – использование готовых промышленных либо opensource портлетов

Устойчивость, масштабируемость

- Устойчивость к отказам, к высокой нагрузке
- Масштабируемость – способность наращивать конфигурацию сервера

Кэш страниц может значительно разгрузить порталный сервер и увеличить стойкость к нагрузке

- SharePoint – НЕТ *(точнее, неизвестно о наличии такой функции)*
- Liferay & JBoss – доступно путём подключения opensource-библиотеки
- Oracle Portal и OpenCMS - ДА

Устойчивость, масштабируемость

	Oracle	Liferay	SharePoint	JBoss	OpenCMS
Стойкость к нагрузке	5	4	3	4	5
Масштабируемость	5	5	4	5	5

Итоги

	Oracle	Liferay	SharePoint	JBoss	OpenCMS
Итого по уже перечисленным критериям	5	4	4	4	3
Стоимость лицензии	3	5	4	5	5
Стоимость поддержки	3	5	4	4	5

Liferay ?

<http://liferay-demo.topsolutions.ru>