ОТЧЕТ ПО ВЫПОЛНЕННЫМ РАБОТАМ ФОНДОМ ПОДДЕРЖКИ СОЦИАЛЬНЫХ ПРОЕКТОВ «ОБРАЗОВАНИЕ – ОБЩЕСТВУ» ЗА 2011 ГОД

ФИНЛЯНДИЯ, КУОПИО, НАЦИОНАЛЬНЫЕ СОРЕВНОВАНИЯ ПРОФЕССИОНАЛЬНОГО МАСТЕРСТВА ФИНЛЯНДИИ SKILLSFINLAND «УМЕЛЕЦ 2011»

- Участие российской делегации в деловой программе.
- Участие российских студентов в соревнованиях. Соревнования собрали 400 участников из 11 стран, 67 000 посетителей. Российская делегация была одной из самых многочисленных, 37 представителей различных учреждений из регионов России принимали активное участие в деловой программе соревнований.
- Сроки проведения мероприятия – май 2011.

УЧАСТИЕ В ЗАСЕДАНИИ СОВЕТЕ ДИРЕКТОРОВ WORLDSKILLS EUROPE, ТАЛЛИНН

- Знакомство со структурой WorldSkills International и WorldSkills Europe.
- Сроки проведения мероприятия – май 2011.

ПОСТАВКА ОБОРУДОВАНИЯ ДЛЯ УЛУЧШЕНИЯ МАТЕРИАЛЬНО-ТЕХНИЧЕСКОЙ БАЗЫ ГОСУДАРСТВЕННЫХ ОБРАЗОВАТЕЛЬНЫХ УЧРЕЖДЕНИЙ МОСКОВСКОЙ ОБЛАСТИ - КОМПЛЕКСЫ СПЕЦИАЛИЗИРОВАННОГО ОБОРУДОВАНИЯ ДЛЯ УЛУЧШЕНИЯ МАТЕРИАЛЬНО-ТЕХНИЧЕСКОЙ БАЗЫ И ИНФОРМАТИЗАЦИИ ОБРАЗОВАТЕЛЬНОЙ ДЕЯТЕЛЬНОСТИ ГОСУДАРСТВЕННЫХ ОБРАЗОВАТЕЛЬНЫХ УЧРЕЖДЕНИЙ МОСКОВСКОЙ ОБЛАСТИ:

- Создание методических рекомендаций по эксплуатации оборудования.
- Сроки выполнения работ по контракту - август 2011 – сентябрь 2011.

ПОСТАВКА ОБОРУДОВАНИЯ ДЛЯ ПОВЫШЕНИЯ ПРОДУКТИВНОСТИ ОБУЧЕНИЯ НА ОСНОВЕ УКРЕПЛЕНИЯ МАТЕРИАЛЬНО-ТЕХНИЧЕСКОЙ БАЗЫ, ПРИМЕНЕНИЯ СОВРЕМЕННЫХ ОБРАЗОВАТЕЛЬНЫХ ТЕХНОЛОГИЙ И РЕАЛИЗАЦИИ МОДУЛЬНОГО ОБУЧЕНИЯ:

- Создание методических рекомендаций по эксплуатации оборудования.
- Сроки выполнения работ по контракту - август 2011 – сентябрь 2011.

ВЫПОЛНЕНИЕ НАУЧНО-ИССЛЕДОВАТЕЛЬСКИХ И ОПЫТНО-КОНСТРУКТОРСКИХ РАБОТ ПО МЕРОПРИЯТИЮ «ОБЕСПЕЧЕНИЕ ПРЕДСТАВЛЕНИЯ В СЕТИ ИНТЕРНЕТ ДОСТУПНОЙ И ПОНЯТНОЙ ДЛЯ ШКОЛЬНИКОВ, АБИТУРИЕНТОВ, ОБУЧАЮЩИХСЯ И ЧЛЕНОВ ИХ СЕМЕЙ ИНФОРМАЦИИ О ПЕРСПЕКТИВНЫХ ПОТРЕБНОСТЯХ ЭКОНОМИКИ МОСКОВСКОЙ ОБЛАСТИ В ТРУДОВЫХ РЕСУРСАХ, ТРУДОУСТРОЙСТВЕ И КАРЬЕРНОМ РОСТЕ ВЫПУСКНИКОВ РАЗЛИЧНЫХ УЧРЕЖДЕНИЙ И ПРОГРАММ ПРОФЕССИОНАЛЬНОГО ОБРАЗОВАНИЯ, УСЛОВИЯХ ПРИЕМА И ОБУЧЕНИЯ» РАЗДЕЛА «РАЗВИТИЕ СИСТЕМЫ ОЦЕНКИ И КОНТРОЛЯ КАЧЕСТВА ОБРАЗОВАНИЯ, ОБЕСПЕЧЕНИЕ ПУБЛИЧНОЙ ДОСТУПНОСТИ ЕЕ РЕЗУЛЬТАТОВ» В РАМКАХ ДОЛГОСРОЧНОЙ ЦЕЛЕВОЙ ПРОГРАММЫ МОСКОВСКОЙ ОБЛАСТИ «РАЗВИТИЕ ОБРАЗОВАНИЯ В МОСКОВСКОЙ ОБЛАСТИ НА 2009 – 2012 ГОДЫ» В 2011 ГОДУ:

- Маркетинговое исследование целевой аудитории проекта.
- Маркетинговое исследование зарубежного опыта.
- Маркетинговое исследование существующего рынка трудовых ресурсов и трудоустройства Московской области.
- Методические рекомендации по созданию интернет-ресурса, информируещего абитуриентов, обучающихся и членов их семей, о перспективных потребностях рынка трудовых ресурсов Московской области.
- Сроки выполнения работ по контракту - август 2011.

ВЫПОЛНЕНИЕ НАУЧНО-ИССЛЕДОВАТЕЛЬСКИХ И ОПЫТНО-КОНСТРУКТОРСКИХ РАБОТ ПО МЕРОПРИЯТИЮ «ОБЕСПЕЧЕНИЕ ПРАКТИКИ КОНСТРУИРОВАНИЯ ИНДИВИДУАЛЬНЫХ ОБРАЗОВАТЕЛЬНЫХ МАРШРУТОВ И СОПРОВОЖДЕНИЕ ПРОФЕССИОНАЛЬНОГО РАЗВИТИЯ РАБОТНИКОВ ОБРАЗОВАТЕЛЬНЫХ УЧРЕЖДЕНИЙ ПРОФЕССИОНАЛЬНОГО ОБРАЗОВАНИЯ МОСКОВСКОЙ ОБЛАСТИ» РАЗДЕЛА «РАЗВИТИЕ КАДРОВОГО РЕСУРСА СИСТЕМЫ ОБРАЗОВАНИЯ» В РАМКАХ ДОЛГОСРОЧНОЙ ЦЕЛЕВОЙ ПРОГРАММЫ МОСКОВСКОЙ ОБЛАСТИ «РАЗВИТИЕ ОБРАЗОВАНИЯ В МОСКОВСКОЙ ОБЛАСТИ НА 2009 – 2013 ГОДЫ» В 2011 ГОДУ

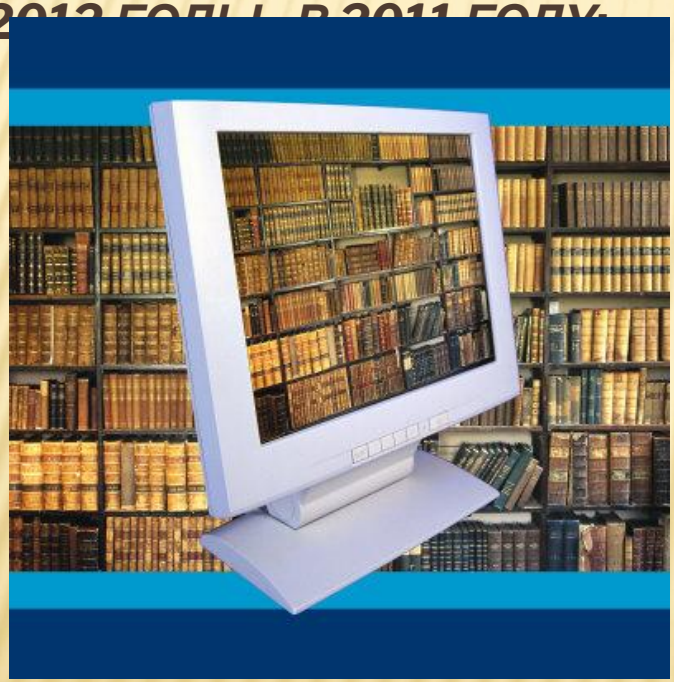

- Создание маркетингового анализа современной целевой аудитории работников образовательных учреждений.
- Разработка методических рекомендаций по организации сопровождения профессионального развития работников образовательных учреждений.
- Организация экспертных онлайн конференций посвященных развитию кадрового ресурса системы образования.
- Сроки выполнения работ по контракту - август 2011.

ВЫПОЛНЕНИЕ НАУЧНО-ИССЛЕДОВАТЕЛЬСКИХ РАБОТ И ОПЫТНО-КОНСТРУКТОРСКИХ РАБОТ ПО МЕРОПРИЯТИЮ «ОБЕСПЕЧЕНИЕ ИНДИВИДУАЛИЗИРОВАННОГО НАКОПИТЕЛЬНОГО УЧЕТА ПРОХОЖДЕНИЯ ЭТАПОВ (ОСВОЕНИЯ МОДУЛЕЙ) ПОВЫШЕНИЯ КВАЛИФИКАЦИИ» РАЗДЕЛА «РАЗВИТИЕ КАДРОВОГО РЕСУРСА СИСТЕМЫ ОБРАЗОВАНИЯ» В РАМКАХ ДОЛГОСРОЧНОЙ ЦЕЛЕВОЙ ПРОГРАММЫ МОСКОВСКОЙ ОБЛАСТИ «РАЗВИТИЕ ОБРАЗОВАНИЯ В МОСКОВСКОЙ ОБЛАСТИ НА 2009 – 2012 ГОДЫ» В 2011 ГОДУ:

- Создание методических рекомендаций для специалистов.
- Маркетинговый отчет целевой аудитории.
- Сроки выполнения работ по контракту - август 2011 – сентябрь 2011.

КОМПЛЕКС ОРГАНИЗАЦИИ ИНТЕРАКТИВНОГО УЧЕБНО-ИССЛЕДОВАТЕЛЬСКОГО КЛАСТЕРА ПО ЕСТЕСТВЕННОНАУЧНОМУ ЦИКЛУ ДЛЯ ОБУЧЕНИЯ, АДАПТИВНОЙ ПОДГОТОВКИ УЧАЩИХСЯ К ПРОХОЖДЕНИЮ ИТОГОВОЙ АТТЕСТАЦИИ И ПОДДЕРЖКИ ИССЛЕДОВАТЕЛЬСКОЙ И ПРОЕКТНОЙ ДЕЯТЕЛЬНОСТИ

- Создание тестовой формы опроса для изучения целевой аудитории и психологической адаптации учащихся к возможной корректировке модели обучения,
- Создание видеофильма, наглядно показывающего оборудование в действии,
- Подготовка методических рекомендаций для специалистов,
- Маркетинговый анализ направления развития образовательной системы при внедрении инновационных технологий.
- Сроки выполнения работ по контракту - август 2011-сентябрь 2011.

ОБУЧЕНИЕ СПЕЦИАЛИСТОВ ПО ЭКСПЛУАТАЦИИ ОБОРУДОВАНИЯ ДЛЯ МУЛЬТИМЕДИЙНОГО ОСНАЩЕНИЯ АУДИТОРИЙ:

- Подготовка методических рекомендаций для специалистов.
- Подготовка видеоинструкции для специалистов.
- Социологическое исследование целевой аудитории, с помощью электронного опроса.
- Сроки выполнения работ по контракту - август 2011.

ОБУЧЕНИЕ ПЕРСОНАЛА И НАУЧНО-МЕТОДИЧЕСКОЕ СОПРОВОЖДЕНИЕ ПРОЕКТА ПО ПОСТАВКЕ ПРОГРАММНО-АППАРАТНОГО ОБРАЗОВАТЕЛЬНОГО КОМПЛЕКСА:

- Разработка методических рекомендаций для учителя, включая нормативно-справочную и дополнительную информация.
- Разработка памятки по эксплуатации аппаратно-программного комплекса.
- Разработка методических рекомендаций по эффективному использованию интерактивных и мультимедиа технологий на уроках.
- Сроки выполнения работ по контракту – июнь 2011.

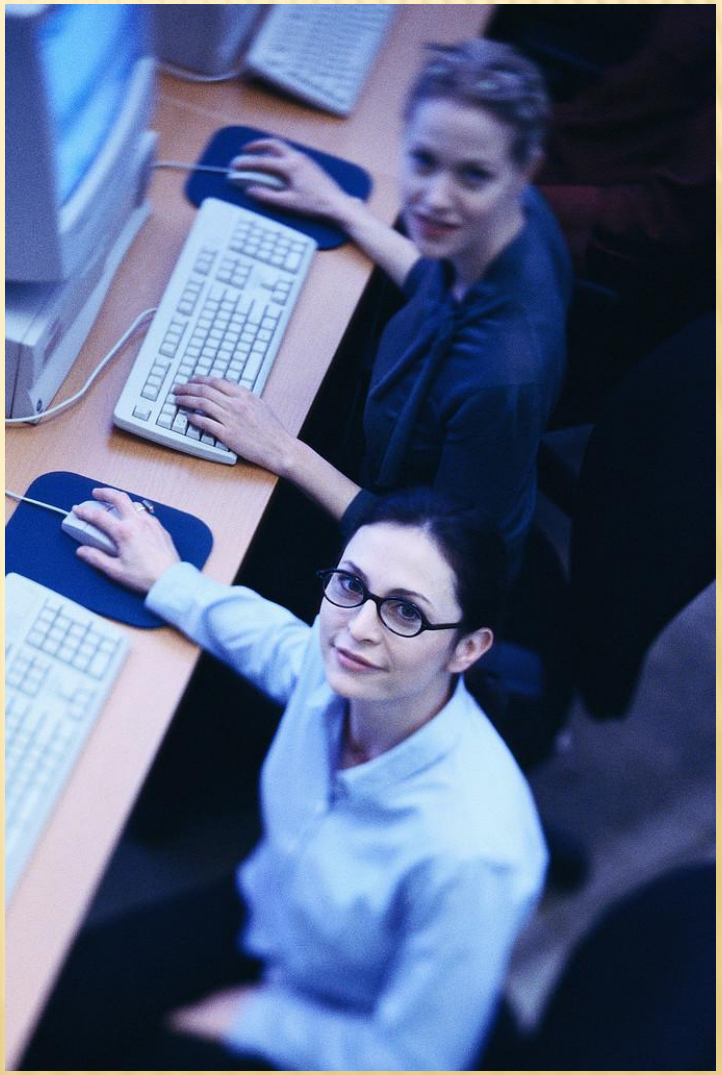

НАУЧНО-МЕТОДИЧЕСКОЕ СОПРОВОЖДЕНИЕ ВНЕДРЕНИЯ В ОБРАЗОВАТЕЛЬНЫЕ УЧРЕЖДЕНИЯ МОСКОВСКОЙ ОБЛАСТИ, РЕАЛИЗУЮЩИЕ ИННОВАЦИОННЫЕ ОБРАЗОВАТЕЛЬНЫЕ ПРОГРАММЫ, КОМПЛЕКСОВ СПЕЦИАЛИЗИРОВАННОГО ОБОРУДОВАНИЯ ДЛЯ УЧРЕЖДЕНИЙ НАЧАЛЬНОГО И СРЕДНЕГО ПРОФЕССИОНАЛЬНОГО ОБРАЗОВАНИЯ:

- Разработка программы повышения квалификации.
- Разработка заданий на выполнение индивидуальных творческих проектов.
- Организация ресурса методической и технической поддержек поставленного оборудования и программного обеспечения.
- Обеспечение функционирования линии технической и методической поддержек.
- Сроки выполнения работ по контракту – август 2011 -сентябрь 2011.

WORLDSKILLS 2011

- Разработка медиапрограммы по популяризации движения WorldSkills International в России.
- Сроки выполнения работ: июнь 2011 г.
- Формирование и отправка официальной российской делегации, с участием руководства Министерства Образования и науки Российской Федерации на соревнования WorldSkills-2011 в Лондон.
- Сроки проведения мероприятия – октябрь 2011.
- Организация региональных семинаров по развитию центров компетенции по стандартам WorldSkills.
- Сроки проведения мероприятий – ноябрь 2011.
- Организация межрегионального семинара для экспертов и тренеров центров компетенций по стандартам WorldSkills.
- Сроки проведения мероприятия – декабрь 2011.