Схема последовательности действий по предоставлению государственной услуги о предоставлении государственного имущества Республики Бурятия в аренду и безвозмездное пользование без торгов
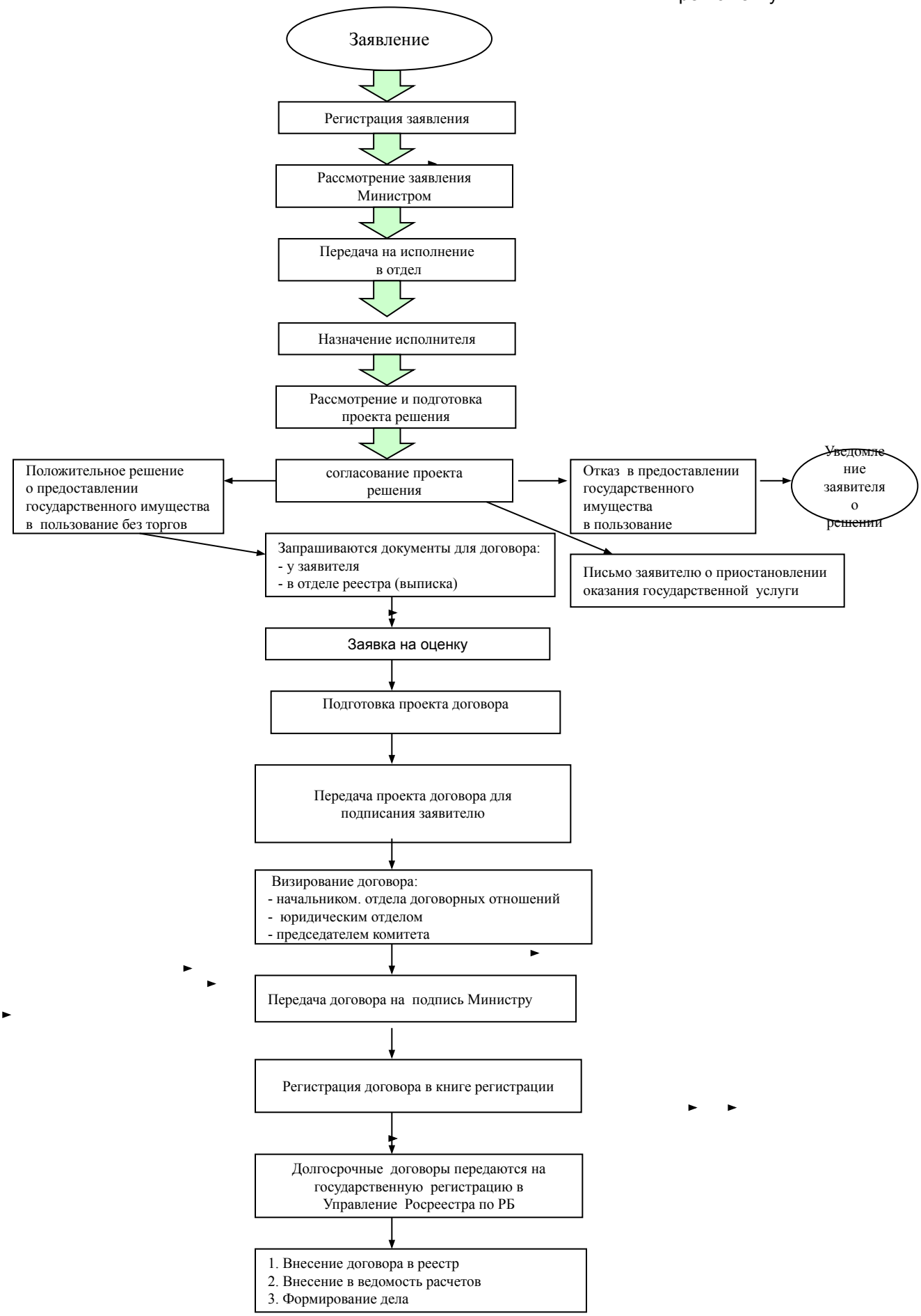
Приложение № 4
к Административному регламенту