ЯРОСЛАВСКИЙ ЗООПАРК

Степанова М.В., Холмогоров Ю. В.

Разведение пятнистых эублефаров *Eublepharis macularius* в Ярославском зоопарке.

ЯРОСЛАВСКИЙ ЗООПАРК

Устройство террариума с эублефарами пятнистыми

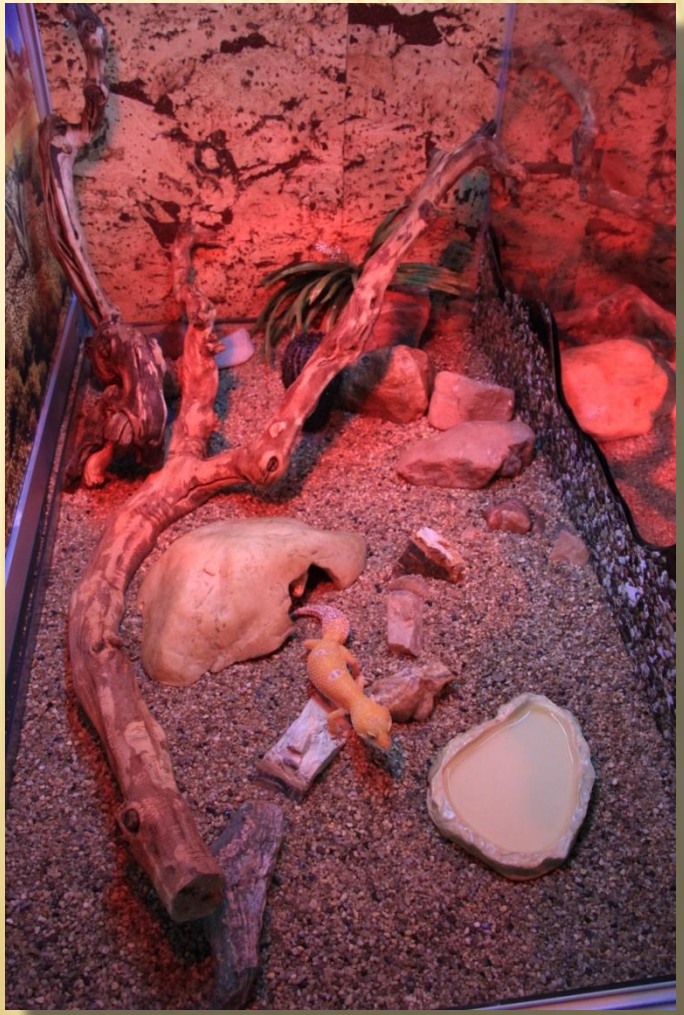

Схема устройства зимовника

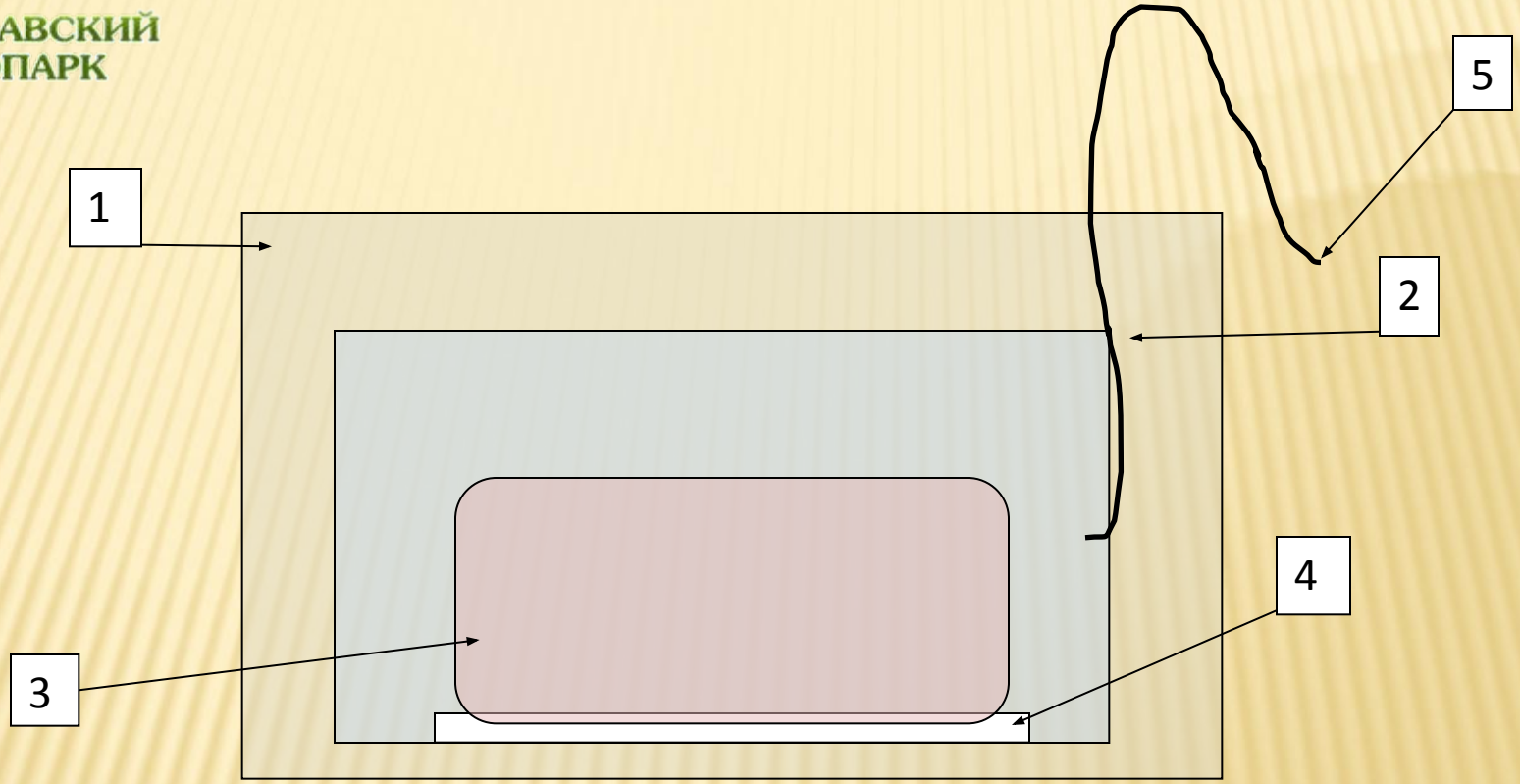

Обозначения:

1 – пенопластовая емкость, заполненная опилками, 2 – пластиковая емкость, 3 – отсадник, 4 – грелка бытовая, 5 – таймер TS – 500.

Схема устройства инкубатора.

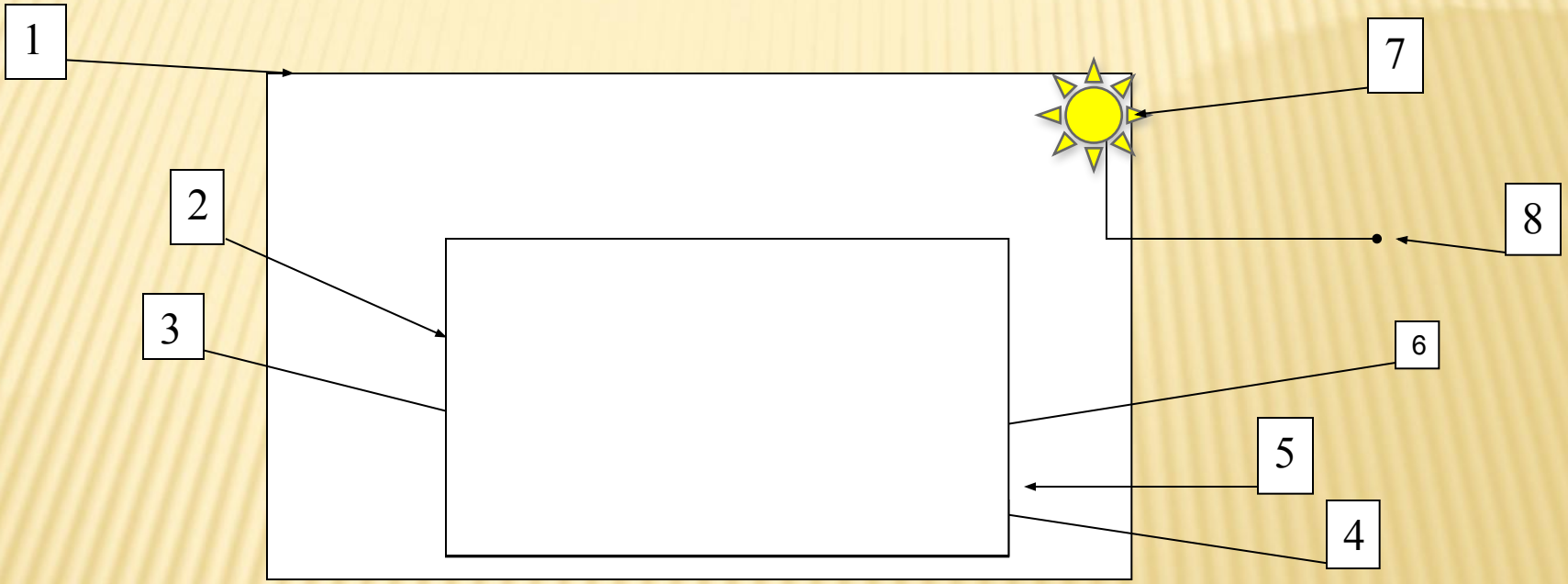

Обозначения:

1 – террариум (60×40×50 см), 2 – емкость с непрозрачными стенками (30×10×20 см), 3 – одноразовый контейнер V = 1 л, 4 – подставка под одноразовый контейнер, 5 – вода (высота слоя 2–3 см), 6 – вермикулит (влажный, высота слоя 1 см), 7 – источник нагрева (лампа накаливания), 8 – таймер TS – 500.

ЯРОСЛАВСКИЙ ЗООПАРК

Изменение исследуемых параметров в зависимости от самки Eublepharis macularius

Параметры	Самка эублефара пятнистого № 1	Самка эублефара пятнистого № 2	Самка эублефара сангло
Возраст	4 года	2 года	4 года
Общее количество яиц	12	10	10
Количество оплодотворенных яиц	8	6	4
Процент оплодотворенных яиц	66 %	60 %	40 %
Количество яиц, из которых вышли эублефары	6	6	4
Процент яиц, из которых вышли эублефары	50 %	60 %	40 %
Средняя длительность инкубации, дни	55,6±0,09	56±0,08	46,7±0,08
Средний размер яйца при кладке, см	2,66±0,09*1,31±0,08	2,48±0,08*1,28±0,04	3,0±0,01*1,35±0,05
Средний размер яйца при вылуплении, см	3,05±0,08*1,51±0,06	3,01±0,03*1,4±0,02	2,32±0,04*1,4±0,02
Средний вес при вылуплении, гр.	3,13±0,07	3,05±0,08	3,22±0,08
Средняя длина тела при вылуплении, см	8,08±0,08	7,66±0,09	6,4±0,08
Средняя длина хвоста при вылуплении, см	3,33±0,05	3,28±0,07	2,32±0,09

ЯРОСЛАВСКИЙ
ЗООПАРК

Спасибо
за
внимание