

ГОСУДАРСТВЕННЫЙ УНИВЕРСИТЕТ  
**ВЫСШАЯ ШКОЛА ЭКОНОМИКИ**  
ГОРОД ПЕРМЬ

**Факультет  
ДОВУЗОВСКОЙ  
ПОДГОТОВКИ**

**2010-2011**

# Направления работы ФДП

```
graph TD; A[Направления работы ФДП] --- B[Курсы подготовки к ЕГЭ и олимпиадам]; A --- C[Базовые школы при ПФ ГУ-ВШЭ]; A --- D[Курсы повышения квалификации учителей]; A --- E[Олимпиады, конкурсы учащихся и учителей]; A --- F[Профессиональная ориентация]; A --- G[Диагностическое тестирование];
```

Курсы подготовки  
к ЕГЭ  
и олимпиадам

Базовые школы  
при ПФ ГУ-ВШЭ

Курсы повышения  
квалификации  
учителей

Олимпиады, конкурсы  
учащихся и учителей

Профессиональная  
ориентация

Диагностическое  
тестирование

# Курсы подготовки к ЕГЭ

## ▪ на базе ГУ-ВШЭ

### □ предметы:

- математика
- русский язык
- иностранные языки
- обществознание
- информатика



# Курсы подготовки к ЕГЭ

- на базе ГУ-ВШЭ

- форма обучения:

- вечерняя (в будни)

- воскресная (в выходные дни)

- заочная (в дни школьных каникул)

- дистанционная (интернет-школа)

# Курсы подготовки к ЕГЭ

- на базе ГУ-ВШЭ

- сроки обучения:

- 3-годичные (для 9-классников)

- 2-годичные (для 10-классников)

- 7-месячные (для 11-классников)

- 4-месячные (для 11-классников)

- 1-месячные (для 10, 11-классников и выпускников СУЗов)

# Курсы подготовки к Олимпиадам и конкурсам

- Школа олимпийского резерва  
предметы:
  - экономика 9-11 кл. (тренеры:  
Рубинова Т.Б., Пермяков Г.В.)
  - информатика 5-9 кл. (тренер:  
Шульгина Г.М.)
- Подготовительные курсы по  
экономике.



# Базовые школы при ГУ-

## ВШЭ

ПФ ГУ-ВШЭ является лидером по организации взаимодействия со средними образовательными учреждениями.

- В школах, сотрудничающих с ПФ ГУ-ВШЭ, учатся талантливые дети, работают творческие учителя.
- Базовые школы дают учащимся хорошие знания по профильным предметам: великолепная подготовка по математике, хорошее владение иностранными языками; возможность участия в олимпиадах и других интеллектуальных соревнованиях.



# Базовые школы при ГУ-ВШЭ

- С родителями заключается договор на оказание платных образовательных услуг, в результате чего к базисному учебному плану добавляются дополнительные часы, которые и позволяют вывести преподавание дисциплины на более высокий уровень.



# Базовые школы при ГУ-ВШЭ

ГУ-ВШЭ осуществляет:

- методическое обеспечение базовых школ;
- предоставляет методические пособия, разработки для учителей и учащихся;
- проводит регулярные семинары и курсы повышения квалификации для преподавателей профильных дисциплин, что позволяет поддерживать высокий уровень преподавания данных предметов в школе;
- постоянно контролирует качество обучения за счет проведения диагностического тестирования.

# Базовые школы при ГУ- ВШЭ

## ПЕРМЬ:

- СОШ №12 (5-11)
- СОШ №77 (5, 6)
- СОШ №19 (5,6,10)
- СОШ №2 (5,6)
- СОШ №7 (10,11)
- СОШ №102 (5,6)
- СОШ №99 (6,7,11)
- СОШ №105 (5-9)
- СОШ №59 (5,6)
- Лицей №5/89 (7,9)

## ПЕРМСКИЙ КРАЙ:

- Лицей №1 г.Березники (10,11)
- Гимназия г.Чайковский (5-11)
- МОУ СОШ №8 г. Красновишерск (6,7,8,11)
- СОШ №14 г.Губаха (5,8)
- СОШ №1 г,Чернушка (5)
- СОШ №2 г.Краснокамск (5,6,7)
- СОШ №2 г.Верещагино (10,11)

# 2009-2010 уч.год (МОУ СОШ №7 с углубл. изучением англ. языка)

№	Ф.И.О	ВУЗ	форма обучения
1	Абашева Анна Ануровна	МГИМО	бюджет
2	Авдонкина Ксения Валерьевна	ПФ ГУ-ВШЭ	бюджет
3	Вьюжанина Ирина Евгеньевна	ПФ ГУ-ВШЭ	бюджет
4	Гусев Андрей Алексеевич	МГТУ им.Баумана	бюджет
5	Желтикова Маргарита Игоревна	Медакадемия (Пермь)	бюджет
6	Ильясов Кирилл Сергеевич	ПГТУ	бюджет
7	Коротаева Алена Максимовна	ГУ-ВШЭ (С-Пб)	бюджет
8	Кшезопольский Доминик Владиславович	ПФ ГУ-ВШЭ	бюджет
9	Леонова Полина Александровна	ПФ ГУ-ВШЭ	бюджет
10	Лерман Анна Юрьевна	РЭА им.Плеханова	бюджет
11	Малмыгина Ксения Дмитриевна	С-ПбГУ	бюджет
12	Мейер Артем Игоревич	ПФ ГУ-ВШЭ	бюджет
13	Мозжегорова Екатерина Алексеевна	ПФ ГУ-ВШЭ	бюджет
14	Мужиков Владислав Игоревич	ПФ ГУ-ВШЭ	бюджет
15	Панферова Валерия Олеговна	ПФ ГУ-ВШЭ	бюджет
16	Попов Андрей Андреевич	С-ПбГУ	бюджет
17	Семеновых Максим Константинович	ПФ ГУ-ВШЭ	бюджет
18	Ташкинова Виктория Анатольевна	ПГТУ	бюджет
19	Тоимлова Мария Николаевна	ПГУ	бюджет
20	Туршатова Елена Александровна	ПФ ГУ-ВШЭ	коммерция
21	Угольников Дмитрий Александрович	ПФ ГУ-ВШЭ	бюджет
22	Шевченко Вадим Тарасович	ПФ ГУ-ВШЭ	бюджет



# Диагностическое тестирование

- Является эффективным инструментом своевременной диагностики, систематизации знаний и управления качеством обучения.
- Обычно проводится 2-3 раза в год (средняя стоимость одного тестирования 175 руб.).
- В ПФ ГУ-ВШЭ создана широкая методическая база позволяющая быстро и качественно диагностировать знания учащихся и учителей по математике, русскому языку, иностранным языкам, информатике, экономике, обществознанию.



- Тестирование осуществляется на специальных бланках:
  - черновик, исключающий угадывание ответов
  - электронный бланк

Министерство образования Российской Федерации Муниципальное общеобразовательное учреждение  
**ЛИЦЕЙ ПРИ ГОСУДАРСТВЕННОМ УНИВЕРСИТЕТЕ -  
 ВЫСШАЯ ШКОЛА ЭКОНОМИКИ**

*"Математику уж затем учить надо, что  
 она ум в порядок приводит".*  
 М.В. Ломоносов

*"Примеры учат лучше,  
 чем теория".*  
 И. Ньютон

**Текущее тестирование по математике**

(Фамилия И.О. в именительном падеже)

Тест  Вариант №  Класс

Дата "  "  200  г.

Полученный результат:

С результатом ознакомился \_\_\_\_\_  
 (подпись родителя)

Контактный телефон родителей:

+

**Инструкция**

1. Заполнение осуществляется авторучкой черного или ярко-синего цвета штрижковой соответствующих овалов.
2. Исправления и другие пометки (кроме написания в рамке "Фамилия" своей фамилии и И.О. печатными буквами) нигде не допускаются.
3. Исправления корректором не разрешаются.
4. В именительном падеже указать фамилию, заштриковав овалы в порядке расположения букв в Вашей фамилии; в последних двух столбцах указать штрижковой первые буквы имени и отчества.
5. Штрижковой овалов указать номер школы и класса с литерой.
6. Указать номер варианта теста.

**Пример**

09 1 2 3 4 5

**Школа**

1	2	3	4
1	1	1	1
2	2	2	2
3	3	3	3
4	4	4	4
5	5	5	5
6	6	6	6
7	7	7	7
8	8	8	8
9	9	9	9
0	0	0	0

**Класс**

2	3
2	3
2	3
2	3
2	3
2	3
2	3
2	3
2	3
2	3
2	3
2	3

**Вариант**

0 1 2 3 4 5 6 7 8

**Бланк тестирования**

Фамилия

1	2	3	4	5	6	7	8	9	10	11	12	13	14	15	И	О	
1	1	1	1	1	1	1	1	1	1	1	1	1	1	1	1	1	1
2	2	2	2	2	2	2	2	2	2	2	2	2	2	2	2	2	2
3	3	3	3	3	3	3	3	3	3	3	3	3	3	3	3	3	3
4	4	4	4	4	4	4	4	4	4	4	4	4	4	4	4	4	4
5	5	5	5	5	5	5	5	5	5	5	5	5	5	5	5	5	5
6	6	6	6	6	6	6	6	6	6	6	6	6	6	6	6	6	6
7	7	7	7	7	7	7	7	7	7	7	7	7	7	7	7	7	7
8	8	8	8	8	8	8	8	8	8	8	8	8	8	8	8	8	8
9	9	9	9	9	9	9	9	9	9	9	9	9	9	9	9	9	9
0	0	0	0	0	0	0	0	0	0	0	0	0	0	0	0	0	0
1	1	1	1	1	1	1	1	1	1	1	1	1	1	1	1	1	1
2	2	2	2	2	2	2	2	2	2	2	2	2	2	2	2	2	2
3	3	3	3	3	3	3	3	3	3	3	3	3	3	3	3	3	3
4	4	4	4	4	4	4	4	4	4	4	4	4	4	4	4	4	4
5	5	5	5	5	5	5	5	5	5	5	5	5	5	5	5	5	5
6	6	6	6	6	6	6	6	6	6	6	6	6	6	6	6	6	6
7	7	7	7	7	7	7	7	7	7	7	7	7	7	7	7	7	7
8	8	8	8	8	8	8	8	8	8	8	8	8	8	8	8	8	8
9	9	9	9	9	9	9	9	9	9	9	9	9	9	9	9	9	9
0	0	0	0	0	0	0	0	0	0	0	0	0	0	0	0	0	0
1	1	1	1	1	1	1	1	1	1	1	1	1	1	1	1	1	1
2	2	2	2	2	2	2	2	2	2	2	2	2	2	2	2	2	2
3	3	3	3	3	3	3	3	3	3	3	3	3	3	3	3	3	3
4	4	4	4	4	4	4	4	4	4	4	4	4	4	4	4	4	4
5	5	5	5	5	5	5	5	5	5	5	5	5	5	5	5	5	5
6	6	6	6	6	6	6	6	6	6	6	6	6	6	6	6	6	6
7	7	7	7	7	7	7	7	7	7	7	7	7	7	7	7	7	7
8	8	8	8	8	8	8	8	8	8	8	8	8	8	8	8	8	8
9	9	9	9	9	9	9	9	9	9	9	9	9	9	9	9	9	9
0	0	0	0	0	0	0	0	0	0	0	0	0	0	0	0	0	0

Штрижковой овалов указать номер школы и класса с литерой.

Указать номер варианта теста.

*Сидорова Елена*  
 Фамилия, И.О. (печатными буквами)

**Ответы**

01	02	03	04	05	06	07	08	09	10	11	12	13	14	15	16	17	18
1	1	1	1	1	1	1	1	1	1	1	1	1	1	1	1	1	1
2	2	2	2	2	2	2	2	2	2	2	2	2	2	2	2	2	2
3	3	3	3	3	3	3	3	3	3	3	3	3	3	3	3	3	3
4	4	4	4	4	4	4	4	4	4	4	4	4	4	4	4	4	4
5	5	5	5	5	5	5	5	5	5	5	5	5	5	5	5	5	5
6	6	6	6	6	6	6	6	6	6	6	6	6	6	6	6	6	6
7	7	7	7	7	7	7	7	7	7	7	7	7	7	7	7	7	7
8	8	8	8	8	8	8	8	8	8	8	8	8	8	8	8	8	8
9	9	9	9	9	9	9	9	9	9	9	9	9	9	9	9	9	9
0	0	0	0	0	0	0	0	0	0	0	0	0	0	0	0	0	0

+

+

- Тестирование осуществляется на специальных бланках:
  - черновик, исключающий угадывание ответов
  - электронный бланк

01 <input type="checkbox"/>	07 <input type="checkbox"/>
02 <input type="checkbox"/>	08 <input type="checkbox"/>
03 <input type="checkbox"/>	09 <input type="checkbox"/>
04 <input type="checkbox"/>	10 <input type="checkbox"/>
05 <input type="checkbox"/>	11 <input type="checkbox"/>
06 <input type="checkbox"/>	12 <input type="checkbox"/>

Если отведённого для решения места недостаточно, то окончание решения можно разместить в другом задании с обязательной ссылкой.

+

**Инструкция**

1. Заполнение осуществляется авторучкой черного или ярко-синего цвета штриховкой соответствующих овалов.

Пример:

2. Исправления и другие пометки (кроме написания в рамке "Фамилия" своей фамилии и И.О. печатными буквами) нигде не допускаются.
3. Исправления корректором не разрешаются.
4. В именительном падеже указать фамилию, заштрировав овалы в порядке расположения букв в Вашей фамилии; в последних двух столбцах указать штриховкой первые буквы имени и отчества.
5. Штриховкой овалов указать номер школы и класса с литером.
6. Указать номер варианта теста.

<b>Школа</b>	<b>Класс</b>
1 1 1 1	2 2 2 2
2 2 2 2	3 3 3 3
3 3 3 3	4 4 4 4
4 4 4 4	5 5 5 5
5 5 5 5	6 6 6 6
6 6 6 6	7 7 7 7
7 7 7 7	8 8 8 8
8 8 8 8	9 9 9 9
9 9 9 9	10 10 10 10
10 10 10 10	11 11 11 11
11 11 11 11	12 12 12 12
12 12 12 12	13 13 13 13
13 13 13 13	14 14 14 14
14 14 14 14	15 15 15 15
15 15 15 15	16 16 16 16
16 16 16 16	17 17 17 17
17 17 17 17	18 18 18 18
18 18 18 18	19 19 19 19
19 19 19 19	20 20 20 20

**Вариант**

1 2 3 4 5 6 7 8

**Бланк тестирования**

<b>Фамилия</b>		<b>И.О.</b>														
1	2	3	4	5	6	7	8	9	10	11	12	13	14	15	1	1
2	3	4	5	6	7	8	9	10	11	12	13	14	15	1	1	
3	4	5	6	7	8	9	10	11	12	13	14	15	1	1		
4	5	6	7	8	9	10	11	12	13	14	15	1	1			
5	6	7	8	9	10	11	12	13	14	15	1	1				
6	7	8	9	10	11	12	13	14	15	1	1					
7	8	9	10	11	12	13	14	15	1	1						
8	9	10	11	12	13	14	15	1	1							
9	10	11	12	13	14	15	1	1								
10	11	12	13	14	15	1	1									
11	12	13	14	15	1	1										
12	13	14	15	1	1											
13	14	15	1	1												
14	15	1	1													
15	1	1														
16	1	1														
17	1	1														
18	1	1														
19	1	1														
20	1	1														
21	1	1														
22	1	1														
23	1	1														
24	1	1														
25	1	1														
26	1	1														
27	1	1														
28	1	1														
29	1	1														
30	1	1														
31	1	1														
32	1	1														
33	1	1														
34	1	1														
35	1	1														
36	1	1														
37	1	1														
38	1	1														
39	1	1														
40	1	1														
41	1	1														
42	1	1														
43	1	1														
44	1	1														
45	1	1														
46	1	1														
47	1	1														
48	1	1														
49	1	1														
50	1	1														

*Сидорова Елена*  
Фамилия, И.О. (печатными буквами)

**Ответы**

01	1	2	3	4	5
02	1	2	3	4	5
03	1	2	3	4	5
04	1	2	3	4	5
05	1	2	3	4	5
06	1	2	3	4	5
07	1	2	3	4	5
08	1	2	3	4	5
09	1	2	3	4	5
10	1	2	3	4	5
11	1	2	3	4	5
12	1	2	3	4	5
13	1	2	3	4	5
14	1	2	3	4	5
15	1	2	3	4	5
16	1	2	3	4	5
17	1	2	3	4	5
18	1	2	3	4	5
19	1	2	3	4	5
20	1	2	3	4	5
21	1	2	3	4	5
22	1	2	3	4	5
23	1	2	3	4	5
24	1	2	3	4	5
25	1	2	3	4	5
26	1	2	3	4	5
27	1	2	3	4	5
28	1	2	3	4	5
29	1	2	3	4	5
30	1	2	3	4	5
31	1	2	3	4	5
32	1	2	3	4	5
33	1	2	3	4	5
34	1	2	3	4	5
35	1	2	3	4	5
36	1	2	3	4	5
37	1	2	3	4	5
38	1	2	3	4	5
39	1	2	3	4	5
40	1	2	3	4	5
41	1	2	3	4	5
42	1	2	3	4	5
43	1	2	3	4	5
44	1	2	3	4	5
45	1	2	3	4	5
46	1	2	3	4	5
47	1	2	3	4	5
48	1	2	3	4	5
49	1	2	3	4	5
50	1	2	3	4	5

+

+

# Березники, 11 класс, математика, СН+ТR08, 08.12.2008

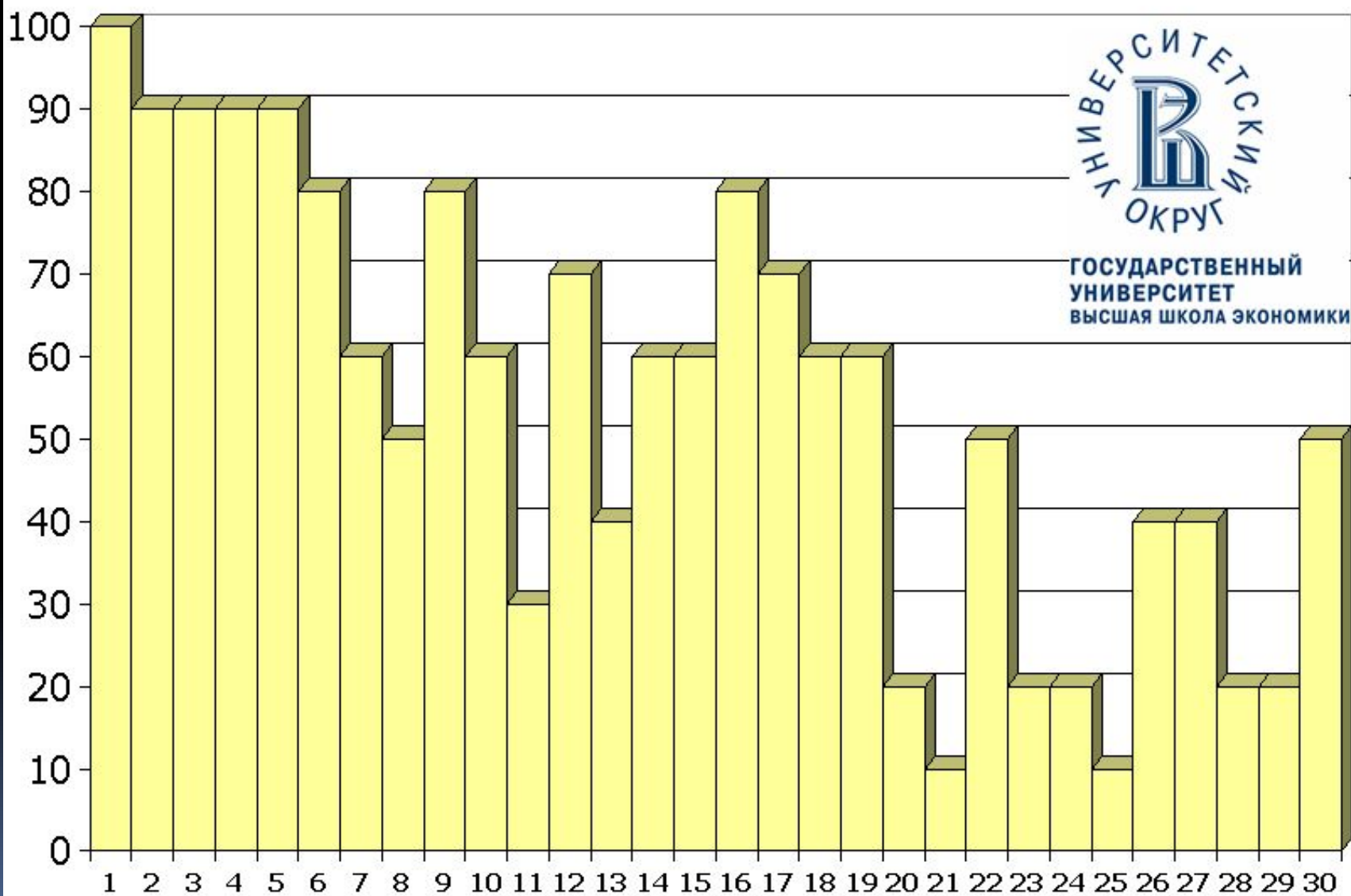

# Березники, 10 класс, математика, FDP08, 09.12.2008

№	Фамилия И.О.	Балл	Оценка	Вариант	1	2	3	4	5	6	7	8	9	10	11	12	13	14	15	16	17	18	19	20	21	22	23	24	25	26	27	28	29	30				
1	Белоголов С.Е.	22	5	4	✓		✓	✓	✓	✓	✓		✓	✓	✓	✓		✓	✓		✓		✓		✓	✓	✓	✓		✓	✓	✓	✓	✓	✓			
2	Журавлёва Н.А.	19	5	2	✓	✓	✓	✓	✓	✓		✓	✓	✓	✓		✓	✓	✓	✓			✓	✓		✓				✓			✓		✓			
3	Бадретдинова А.Р.	18	4	2	✓	✓	✓	✓	✓	✓	✓		✓	✓	✓							✓		✓	✓	✓	✓	✓	✓						✓			
4	Дуняшева Р.Ф.	15	3	1	✓		✓	✓	✓			✓	✓			✓	✓			✓	✓		✓		✓	✓	✓	✓							✓			
5	Очинский Р.В.	13	3	6				✓	✓	✓			✓		✓		✓				✓		✓	✓		✓	✓			✓			✓					
6	Пьянкова Е.С.	13	3	3	✓	✓	✓	✓	✓	✓	✓		✓			✓				✓					✓			✓	✓							✓		
7	Тураева Ю.А.	13	3	1	✓	✓	✓		✓			✓	✓		✓			✓	✓						✓	✓	✓	✓								✓		
8	Гафурова Н.Ф.	12	3	1	✓	✓		✓			✓	✓			✓			✓				✓		✓		✓							✓	✓				
9	Перец О.И.	12	3	4	✓		✓						✓	✓			✓		✓	✓	✓	✓	✓				✓		✓	✓					✓			
10	Зуева Е.О.	12	3	5	✓		✓	✓	✓				✓					✓		✓				✓	✓		✓								✓	✓		
11	Норина Т.Н.	12	3	6	✓			✓	✓			✓	✓				✓	✓	✓							✓	✓	✓		✓								
12	Новосёлова А.С.	12	3	4	✓	✓	✓		✓		✓	✓			✓								✓	✓	✓			✓		✓								
13	Падерина А.Г.	11	2	4			✓	✓	✓	✓					✓	✓		✓	✓		✓		✓													✓		
14	Гусева И.Б.	11	2	6	✓			✓	✓	✓	✓	✓	✓			✓	✓	✓	✓								✓										✓	
15	Симбирцева Н.Д.	11	2	2	✓	✓	✓	✓	✓		✓	✓				✓	✓	✓						✓													✓	
16	Фёдорова А.С.	11	2	3	✓	✓		✓			✓	✓	✓		✓	✓		✓					✓			✓												
17	Архипова А.В.	10	2	2	✓	✓	✓					✓			✓				✓		✓													✓	✓	✓		
18	Конькова А.В.	9	2	5	✓			✓	✓	✓						✓			✓	✓	✓	✓															✓	
19	Куренкова М.Ю.	8	2	3	✓		✓		✓				✓				✓	✓						✓		✓												
20	Ивашова А.А.	8	2	6	✓			✓	✓		✓	✓				✓		✓										✓										
21	Феоктистова К.А.	7	2	3	✓		✓	✓										✓		✓		✓													✓	✓		
22	Прилипко С.Н.	6	2	5	✓		✓	✓			✓							✓		✓		✓																
23	Денисова А.А.	6	2	5		✓		✓		✓								✓																	✓	✓		
	Итого	11,78	2,74		20	10	15	18	15	9	9	12	11	4	10	8	9	7	10	9	8	2	7	8	8	5	4	14	10	4	8	4	9	4				



SR11.1	Фамилия <b>КОНСТАНТИНОВ Г.Е.</b>															Бал	24	Оценка	5												
					Школа	116	Класс					11Б	N100	38,575	Код					24912											
	1	2	3	4	5	6	7	8	9	10	11	12	13	14	15	16	17	18	19	20	21	22	23	24	25	26	27	28	29	30	
1				V			R																R								
2	V	V			V		-			V		V			V					R					R		V	V			
3									V								V	V					V	-		-				R	R
4						V							V	V		V				V	-	V			V		V				
5			V					V			V																			-	-

**Результат ЕГЭ: 86 баллов**

SR11.6	Фамилия <b>МИЧКОВА А.Н.</b>															Бал	23	Оценка	5												
					Школа	116	Класс					11Б	N100	37,053	Код					24906											
	1	2	3	4	5	6	7	8	9	10	11	12	13	14	15	16	17	18	19	20	21	22	23	24	25	26	27	28	29	30	
1							-			V											R					V	V				
2	V											R	V		R	V		V			-		-	-							
3							R		V			-		V			V													V	
4					V			V			V									V		V		R				V	V		-
5		V	V	V		V										-								R		V					R

**Результат ЕГЭ: 72 балла**

SR11.5	Фамилия		Бал	5	Оценка	2																									
	Школа	116	Класс	11А	N100	7,917	Код	24924																							
	1	2	3	4	5	6	7	8	9	10	11	12	13	14	15	16	17	18	19	20	21	22	23	24	25	26	27	28	29	30	
1		-	-	R			R			-										-		-	R	-							
2	V	R			R					R		R			V	R	-			R			-		R	-	R	R			
3				-		-			V			-					R	R			-	R								V	R
4					R	-					-		R	V		-			R	-	R			R		R	-				
5			R		-						R		-						-							-					

ЕГЭ:  
26

SR11.3	Фамилия		Бал	7	Оценка	3																								
	Школа	116	Класс	11А	N100	10,879	Код	24933																						
	1	2	3	4	5	6	7	8	9	10	11	12	13	14	15	16	17	18	19	20	21	22	23	24	25	26	27	28	29	30
1					-		R			-		V				V				-			R		R					
2							-			R	-				V				-	R			-			-		-		
3		V	R	V		-			-		R			-			R	R	R		-	R					R		R	
4										R	R								-		R			V			-	R	-	
5			-		R	R		V	R										-				-		-	R				R

35

SR11.6	Фамилия		Бал	6	Оценка	3																									
	Школа	116	Класс	11А	N100	9,726	Код	24927																							
	1	2	3	4	5	6	7	8	9	10	11	12	13	14	15	16	17	18	19	20	21	22	23	24	25	26	27	28	29	30	
1	-			-			-	-		R					-		-				V				V						
2	R														R	V							-					-	-		
3		-					-	R			-			R				R													
4					V			R							-					V								R	R		-
5		R	V	R		R																	R								R

38

# Пример «нулевой» мотивации

Класс	
2	<input checked="" type="radio"/>
3	б
4	в
5	г
6	д
7	е
8	ж
9	з
10	и
<input checked="" type="radio"/>	к

  

Ответы	
01	1 2 <input checked="" type="radio"/> 4 5
02	1 2 <input checked="" type="radio"/> 4 5
03	1 2 <input checked="" type="radio"/> 4 5
04	1 2 <input checked="" type="radio"/> 4 5
05	1 2 <input checked="" type="radio"/> 4 5
06	1 2 <input checked="" type="radio"/> 4 5
07	1 2 <input checked="" type="radio"/> 4 5
08	1 2 <input checked="" type="radio"/> 4 5
09	1 2 <input checked="" type="radio"/> 4 5
10	1 2 <input checked="" type="radio"/> 4 5
11	1 2 3 4 <input checked="" type="radio"/> 5
12	1 2 <input checked="" type="radio"/> 4 5
13	1 2 <input checked="" type="radio"/> 4 5
14	1 2 <input checked="" type="radio"/> 4 5
15	1 2 <input checked="" type="radio"/> 4 5
16	1 2 <input checked="" type="radio"/> 4 5
17	1 <input checked="" type="radio"/> 3 4 5
18	1 2 <input checked="" type="radio"/> 4 5
19	1 2 3 <input checked="" type="radio"/> 5
20	1 2 <input checked="" type="radio"/> 4 5
21	1 <input checked="" type="radio"/> 3 4 5
22	1 2 <input checked="" type="radio"/> 4 5
23	1 2 3 <input checked="" type="radio"/> 5
24	1 2 3 4 <input checked="" type="radio"/> 5
25	1 2 3 <input checked="" type="radio"/> 5
26	1 2 <input checked="" type="radio"/> 4 5
27	1 <input checked="" type="radio"/> 3 4 5
28	<input checked="" type="radio"/> 2 3 4 5
29	1 <input checked="" type="radio"/> 3 4 5
30	<input checked="" type="radio"/> 2 3 4 5

  

6	<input checked="" type="radio"/>	8
---	----------------------------------	---

**У мотивированного школьника знаниеграмма  
выглядит так:**

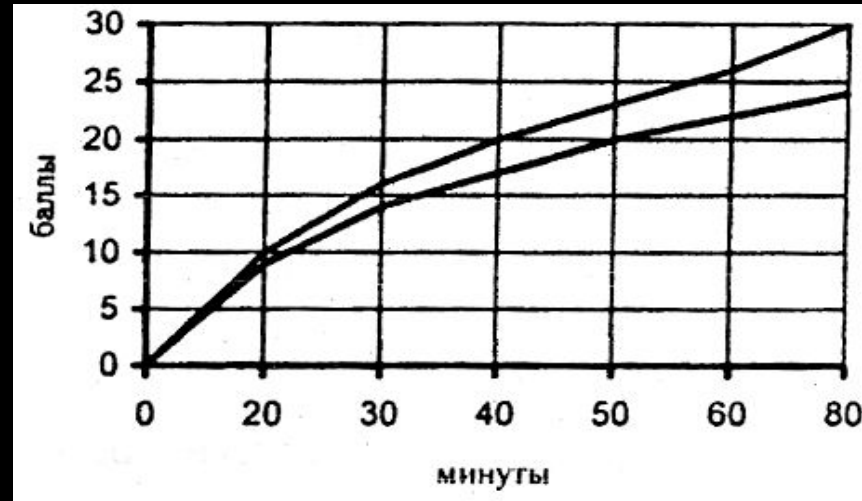

**Знаниеграмма ученика, который «ходит» в школу,  
на курсы, к репетитору (не «включаясь»)  
выглядит так:**

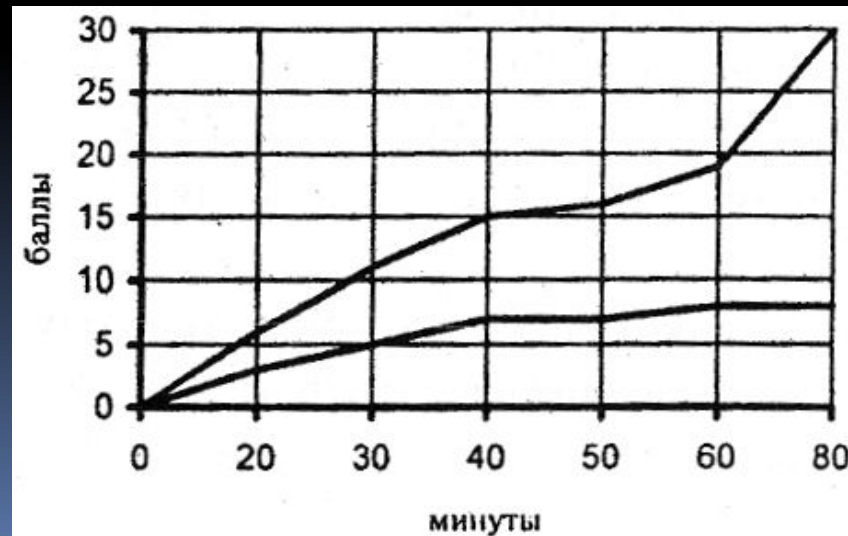



## Гимназия 6, математика, Университетский округ, 2005-06

Алгебра, по рейтингу

1

2

№	Фамилия			Рейтинг	Оценка	Прогноз	
		T100	SR11			ЕГЭ	Оценка ЕГЭ
	Дата	19 апр	14 мар				
	Максимум	30	30	60	6,00	100	5
1	ОСТАШЕВ И В	17	25	42	5,18	70	4
2	РЕШЕТНИКОВ Д А	13	26	39	5,05	65	4
3	МОИСЕЕВА А А	16	19	35	4,50	58	4
4	ВИЛИСОВА Ю В	16	19	35	4,50	58	4
5	МОКРУШИНА О Д	14	20	34	4,33	57	4
6	КУЧУКОВА А Х	16	17	33	4,17	55	3
7	БОБЕР З А	14	17	31	3,88	52	3
8	КУЗЬМИНОВА Е А	12	19	31	3,88	52	3
9	ШИЛОВА А В	14	16	30	3,75	50	3
10	КОМИССАРОВ П С	15	15	30	3,75	50	3
11	ВОЛЕГОВА Т П	13	15	28	3,50	47	3
12	ЕФРЕМОВА В Н	9	18	27	3,38	45	3
13	ОПНЫШЕВ Д Л	15	12	27	3,38	45	3
14	КОЛУТОВА Е А	13	13	26	3,25	43	3
15	БАЛЕНКО Д В	10	16	26	3,25	43	3
16	НОВИКОВ А А	10	15	25	3,13	42	3



# Олимпиады и

## конкурсы

Пермская Вышка ежегодно организует и проводит различные внеучебные мероприятия, направленные на стимулирование учащихся и даже учителей к учебной и познавательной деятельности:

- *Многопрофильная олимпиада ГУ-ВШЭ для учащихся 9-11 классов (март – 1 тур, май – 2 тур);*
- *Супертест по математике и по информатике для 9-классников; (март-апрель);*
- *Олимпиада учителей математики ПРОФИ-КРАЙ (октябрь-ноябрь);*
- *СуперТренинги по написанию ЕГЭ по математике, иностранным языкам и русскому языку (ноябрь-декабрь 2010, апрель 2011).*
- \*\*\*полный перечень мероприятий смотрите на сайте ПФ ГУ-ВШЭ: [www.hse.perm.ru](http://www.hse.perm.ru)



# Профессиональная ориентация

- День открытых дверей ПФ ГУ-ВШЭ (февраль)
- Выездной день открытых дверей на базе средних общеобразовательных учреждений.
- Профориентационный семинар «Welcome day»
- Образовательные стажировки для старшеклассников.
- Популярны лекции профессуры ГУ-ВШЭ (по экономике, менеджменту, информатике, иностранным языкам и др. дисциплинам).
- Деловые игры (Заработай на жизнь, Фондовая биржа и др.).
- \*\*\*полный перечень мероприятий смотрите на сайте ПФ ГУ-ВШЭ: [www.hse.perm.ru](http://www.hse.perm.ru)





# Контактная информация

- Тел.: 8 (342) 2825812
- Тел./факс: 8 (342) 2655065
- Адрес сайта: [www.hse.perm.ru](http://www.hse.perm.ru)
- Адрес электронной почты: [fdp@hse.perm.ru](mailto:fdp@hse.perm.ru)
- ICQ: 281-998-354

