

СЛУЖБА СОЗДАНА В 2006-2007 УЧ. ГОДУ

ОСНОВАНИЕ:

- проект МО РФ « Программы создания системы раннего выявления и ранней специальной помощи детям с отклонениями в развитии 2000 – 2010 г.г. »
- анализ состояния здоровья и развития детей.

ПРИОРИТЕТНОЕ НАПРАВЛЕНИЕ ДЕЯТЕЛЬНОСТИ:

- ранняя комплексная диагностика здоровья и развития детей;
- реализация лечебно – оздоровительных и коррекционных программ и технологий с целью помощи детям с выявленными нарушениями в здоровье и развитии;
- методическое сопровождение семей в процессе согласованной деятельности специалистов разного профиля и воспитателей .

ПРИЧИНЫ ОРГАНИЗАЦИИ СЛУЖБЫ:

увеличение количества детей, рождённых от матерей с факторами риска перинатального и постнатального периода; высокая заболеваемость детей с перинатальной патологией

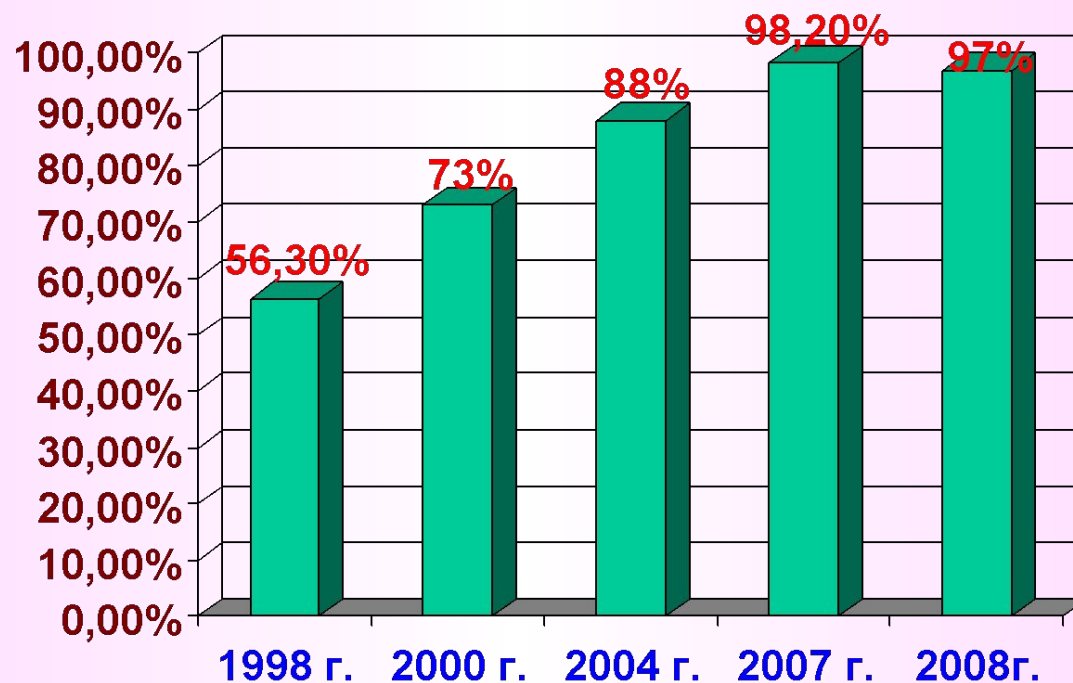

- **увеличение количества детей с комплексными проблемами психомоторного развития :**
 - задержка (больше 2 –х показателей и больше, чем на 2 эп. срока);
 - нарушения эмоционально – волевой сферы

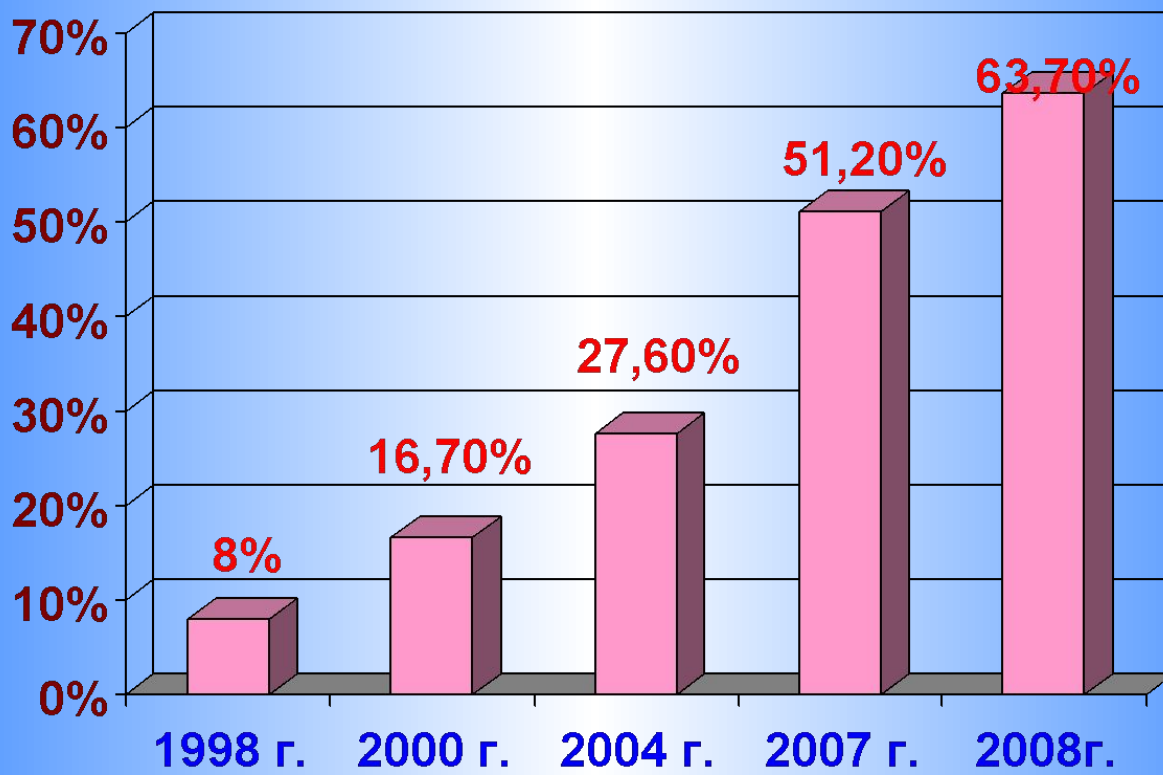

увеличение количества детей раннего возраста с речевыми проблемами:

- ЗРР (задержка речевого развития);
- выраженная дизартрическая симптоматика;

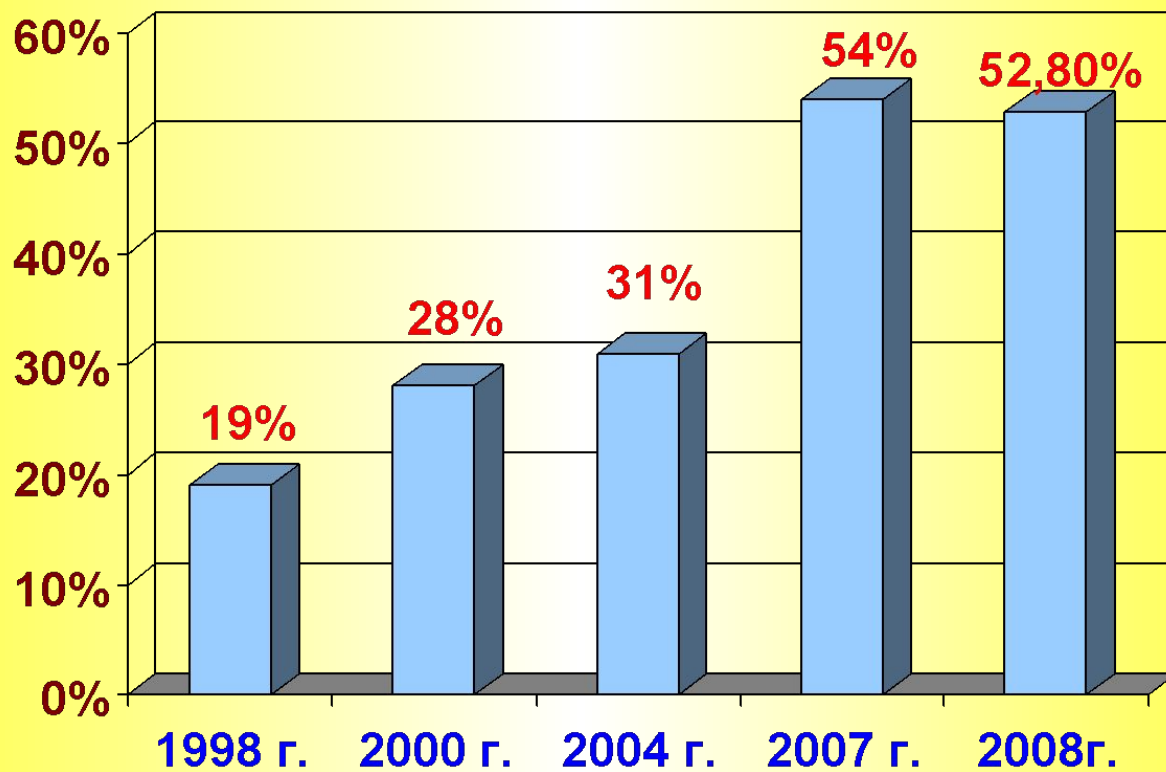

низкая медико – психолого – педагогическая компетенция родителей (по результатам анкетирования и собеседований):

- теоретические знания (стремление к знаниям особенностей развития детей и взаимодействия с ними – 16 %);
- практические умения (умеют взаимодействовать с детьми раннего возраста – 7%, есть желание, но не знают как – 76%, не желают заниматься с детьми – 17 %);
- отношение к проблемам в развитии ребёнка (активное (знаю и делаю) – 21%, пассивное (знаю, но ничего не делаю) – 68%, не видят проблем – 11%).

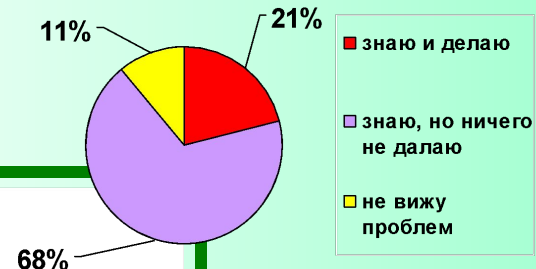
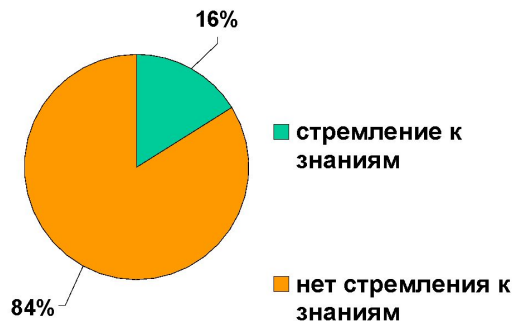

ОСНОВНЫЕ ФУНКЦИИ СЛУЖБЫ:

- Междисциплинарная оценка основных областей развития ребенка
- Оказание помощи детям раннего возраста с выявленными нарушениями в развитии
- Обеспечение согласованности и координации действий разных специалистов по раннему развитию ребенка и активное включение членов семьи ребенка в осуществление специальной помощи в качестве параспециалистов.
- Психолого – медико – педагогическая поддержка родителей
 - Обеспечение взаимодействия и преемственности между Службой в ДООУ и детскими дошкольными учреждениями последующего пребывания ребёнка, а также учреждениями системы здравоохранения.
- Информирование родительских, общественных и профессиональных организаций города о работе Службы в ДООУ, ее целях и функциях.



СПЕЦИАЛЬНЫЕ УСЛОВИЯ ДЛЯ ФУНКЦИОНИРОВАНИЯ СЛУЖБЫ:

**МЕДИЦИНСКИЙ БЛОК
ОБОРУДОВАН ПО ПРИНЦИПУ
МИКРОПОЛИКЛИНИКИ**

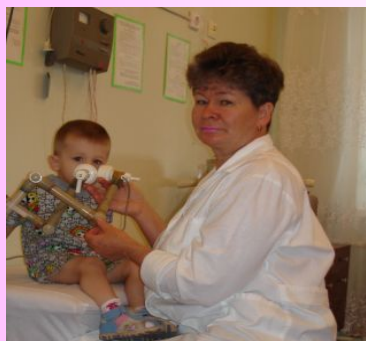

**В ГРУППОВЫХ КОМНАТАХ
ОРГАНИЗОВАНЫ ЦЕНТРЫ ПО
НАПРАВЛЕНИЯМ РАЗВИТИЯ,
КОРРЕКЦИИ, РЕАБИЛИТАЦИИ,
ОЗДОРОВЛЕНИЯ**



**УЧАСТКИ ДЛЯ ПРОГУЛОК ИМЕЮТ
КОРРЕКЦИОННО – РАЗВИВАЮЩУЮ
НАПРАВЛЕННОСТЬ**



**ИНФОРМАЦИОННО –
МЕТОДИЧЕСКИЙ ЦЕНТР ОСНАЩЁН
В СООТВЕТСТВИИ С
ТРЕБОВАНИЯМИ « ПОЛОЖЕНИЯ О
СЛУЖБЕ»**



КАДРОВЫЙ СОСТАВ СЛУЖБЫ

Научный руководитель -

д.м.н., врач педиатр – перинатолог высшей категории, доцент
Кривоногова Т.С.

Административное руководство -

зав. МДОУ, высшая категория Овсянникова Т.В.

Зам. зав. по ВМР МДОУ, высшая категория Мошкина Л.В.

Врач педиатр ДООУ – Уварова М.А., I категория

Педагог – психолог – Посошкова Н.Н., I категория

Учитель – логопед – Громовик С.Г., высшая категория

Музыкальный руководитель – Кияшко Н.Г., высшая категория



МЕТОДИЧЕСКОЕ ОБЕСПЕЧЕНИЕ

разработки института коррекционной педагогики РАО РФ (НИИ КП)

- **коррекционная работа с детьми раннего возраста групп риска
(Ю.А.Разенкова);**
- **раннее выявление и коррекция речевой недостаточности
(Г.В.Чиркина, О.Е.Громова);**
- **коррекционная работа с детьми раннего возраста, имеющими отклонения в эмоциональном развитии (Е.Р.Баенская);**
- **раннее выявление и коррекция отклонений в умственном развитии
(Е.А.Стребелева);**
- **психофизические методики ранней диагностики нарушений зрительного восприятия (М.Э.Бернадская, Л.П.Григорьева) ;**
- **модели взаимодействия с семьей и технологии психолога – педагогической помощи (Л.А.Зигле, Н.Н.Малофеев, Ю.А.Разенкова, Е. А.Стребелева и др.)**

ФОРМЫ РАБОТЫ СЛУЖБЫ

Диагностика

Анализ динамики развития ребёнка

Анализ деятельности Службы

Специально организованные занятия (индивидуальные, групповые, интерактивные)

Консультирование (групповое, индивидуальное)

Интерактивные мероприятия с родителями (круглые столы, конференции, опросы, работа « Горячей линии», работа « Школы молодых родителей» и др.)

Надомное визитирование по договорённости с родителями



НАУЧНО – ПРАКТИЧЕСКОЕ ВЗАИМОДЕЙСТВИЕ СЛУЖБЫ С СОЦИУМОМ:



РЕЗУЛЬТАТЫ РАБОТЫ СЛУЖБЫ

ГРУППА ВРИМАНИЯ

(ОТСТАВАНИЕ НА 1-2 ЭП. СРОКА ПО 2 И БОЛЕЕ ПОКАЗАТЕЛЯМ)

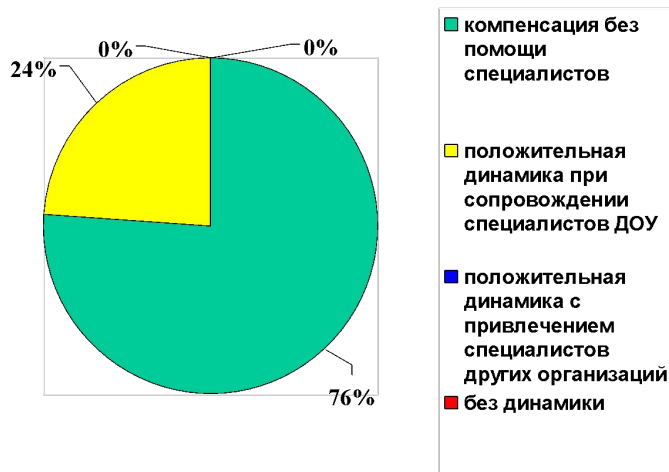

ГРУППА РИСКА

(ОТСТАВАНИЕ НА 3 ЭП. СРОКА ПО 2 И БОЛЕЕ ПОКАЗАТЕЛЯМ)

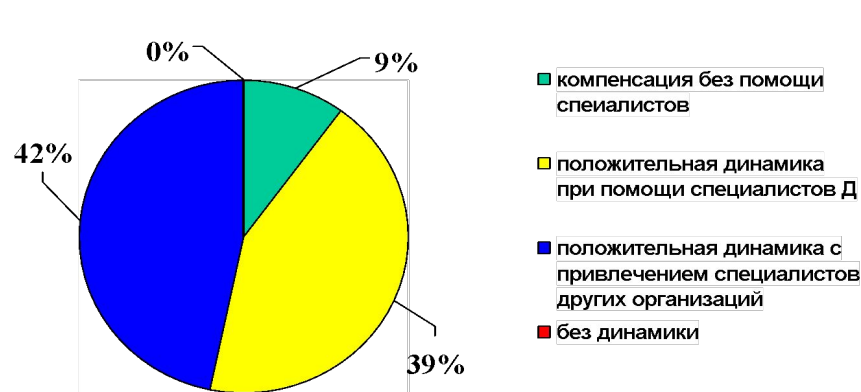

ГРУППА ВЫРАЖЕННОГО РИСКА

(ОТСТАВАНИЕ БОЛЕЕ ЧЕМ НА 4 ЭП. СРОКА ПО 2 И БОЛЕЕ ПОКАЗАТЕЛЯМ)



ПЕРСПЕКТИВЫ РАЗВИТИЯ СЛУЖБЫ

- Создание на базе ДООУ Центра ранней диагностики и специальной помощи детям и их семьям не только нашего ДООУ, но и города.
- Совершенствование механизма преемственности между дошкольными учреждениями, учреждениями здравоохранения в сопровождении детей с проблемами в развитии.
- Совершенствование командного метода работы.
- Изучение опыта других городов и регионов РФ.
- Обучение и повышение квалификации специалистов.
- Разработка методических пособий и программы комплексного сопровождения детей раннего возраста с проблемами в развитии.
- Трансляция опыта работы в другие ДООУ.

Взаимодействие разных муниципальных структур в решении проблемы раннего выявления особенностей в развитии у детей и оказание им и их семьям специальной помощи

МДОУ «Детский сад ПО №18»

- Комплексная диагностика здоровья и развития детей
- Консультирование
- Сопровождение детей и их семей
- Определение индивидуальных маршрутов развития и оздоровления
- Ведение базы данных в ДОУ
- Анализ динамики развития и качества сопровождения
- Передача детей и документации в другие ДОУ

Городская ПМПК

- Комплексная диагностика развития организованных и неорганизованных детей г. Северска
- Формирование контингента детей в МДОУ «Детский сад ПО №18»
- Консультирование
- Сопровождение детей и их семей
- Определение индивидуальных маршрутов развития и оздоровления
- Ведение городской базы данных

Детская поликлиника

- Анамнез, карты НПР
- Профосмотры детей и уточнение клинических диагнозов
- Консультирование персонал ДОУ и родителей

МДОУ «Детский сад № 11»

- Изучение и внедрение опыта работы ДС № 18 с учётом особенностей работы ДОУ
- Оборудование кабинета ранней диагностики развития и предоставление специалистам городской ПМПК, взаимодействие со специалистами ПМПК
- Подготовка детей и родителей к прохождению ПМПК (по показаниям)

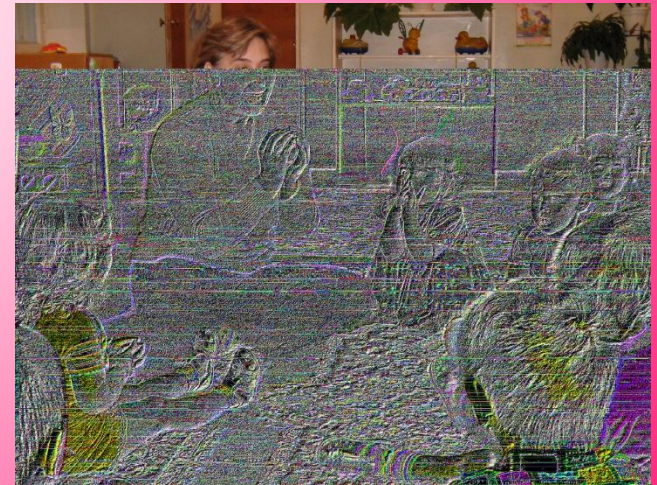



СПАСИБО ЗА ВНИМАНИЕ !!!