



СИСТЕМЫ ЭЛЕКТРОННОГО ДОКУМЕНТООБОРОТА



Система информационного обмена
электронными документами с электронной
цифровой подписью через Интернет -
«Такснет-Референт»





Программа **«Такснет-Референт»** предназначена для обеспечения обмена электронными документами в рамках систем электронного документооборота. Программа обеспечивает автоматизированный защищенный документооборот между отправителями (предприятиями, индивидуальными предпринимателями) и получателями (государственными органам).

Модульная схема реализации программного обеспечения позволяет представление любых типов и видов отчетности, а также отправку неформализованных сообщений в государственные контролирующие органы:

- Федеральная налоговая служба;**
- Пенсионный фонд Российской Федерации;**
- Территориальный орган федеральной службы государственной статистики по Республике Татарстан (Татарстанстат);**
- Территориальный орган Федеральной службы по экологическому, технологическому и атомному надзору (Приволжское управление Ростехнадзора);**

Для защиты передаваемых данных в программе **«Такснет-Референт»** применяются средства криптографической защиты информации **«КриптоПро CSP»**, которые обеспечивают:

- сохранение конфиденциальности переписки;
- однозначность идентификации налогоплательщика, приславшего файлы отчетности;
- защиту файлов отчетности от несанкционированных исправлений.



Программа «**Такснет-Референт**» обеспечивает:

- шифрование и дешифрование, проверка подлинности сертификата электронной цифровой подписи;
- регистрация исходящей и входящей документации;
- архивное хранение исходящей и входящей документации в зашифрованном виде;
- проверка соответствия передаваемых документов требованиям нормативных и методических актов ФНС России;
- прием и отправка электронных документов по телекоммуникационным каналам связи.

Программное обеспечение «Такснет-Референт» адаптировано для работы с любым прикладным бухгалтерским обеспечением, включая «1С: Бухгалтерия», БЭСТ и др.

Разработали данный программный продукт специалисты компании «ТаксНет», при этом они учли все пожелания абонентов и налоговых органов, а также все последние достижения в области передачи и защиты конфиденциальной информации.



Разработка программы «Такснет-Референт» выполнена в соответствии с нормативными документами:

- Приказ ФНС России от 22 декабря 2006 г. № САЭ-3-13/848. «О проведении опытной эксплуатации унифицированной системы приема, хранения и первичной обработки налоговых деклараций и бухгалтерской отчетности в электронном виде по телекоммуникационным каналам связи».
- Приказ ФНС России от 08.08.2007 г. № ММ-3-13/469@. «Об утверждении унифицированного формата транспортного сообщения при информационном взаимодействии налогоплательщиков и налоговых органов в электронном виде по телекоммуникационным каналам связи».
- Приказ ФНС России от 13.06.2006г. № САЭ-3-13/346@. «Об организации сети доверенных удостоверяющих центров».
- Приказ ФНС России от 13.06.2006г. № САЭ-3-13/345@. «Об унифицированном формате информационного взаимодействия».



Назначение и область применения программы «Такснет-Референт»

- Импорт файлов формализованной налоговой и бухгалтерской отчетности
- Проверка файлов формализованной отчетности на соответствие утвержденным форматам представления налоговой и бухгалтерской отчетности в электронном виде
- Импорт неформализованной отчетности
- Создание файлов запросов налогоплательщиков на информационное обслуживание, в том числе получение выписки с лицевого счета
- Подпись подготовленных документов
- Создание почтовых сообщений
- Шифрование почтовых сообщений
- Отправка и получение почтовых сообщений
- Расшифровывание полученных почтовых сообщений
- Проверка подписи полученных документов
- Выполнение регламентных процедур (формирование ответных сообщений на принятые сообщения)
- Отслеживание полученных сообщений
- Ведение архива отправленных и принятых документов со всеми подтверждающими документами



Требования к техническим средствам

Для установки программы «Такснет-Референт» необходим компьютер со следующими характеристиками:

- x86 совместимый процессор с частотой 400 МГц и выше;
- объемом оперативной памяти не менее 64 Мбайт;
- графический адаптер и монитор, поддерживающие режим с разрешением не менее 800 на 600 точек;
- не менее 200 Мбайт свободного пространства на жестком диске;
- дисковод 3.5 дюйма (1.44 Мбайт) или USB интерфейс;
- клавиатура, мышь.

Требования к программным средствам

На компьютере должна быть установлена одна из следующих операционных систем Microsoft Windows 98/Me, Microsoft Windows 2000, Microsoft Windows XP, Microsoft Windows Vista.

Для работы программы на компьютере должно быть установлены следующее программное обеспечение:

- СКЗИ «КриптоПро CSP» версии 2.0, 3.0, 3.6. Дистрибутивы СКЗИ «КриптоПро CSP» входят в установочный компакт диск;
- Internet Explorer от версии 5.01 до версии 8.0; необходим для инсталляции .NET Framework 2.0. Дистрибутив Internet Explorer версии 6.0 входит в установочный компакт диск;
- Windows Installer от версии 2 до версии 4 (для Microsoft Windows 98/Me только Windows Installer версии 2.0); необходим для инсталляции .NET Framework 2.0. Дистрибутив Windows Installer 3.1 и Windows Installer 2.0 входит в установочный компакт диск. Программа установки сама определяет необходимость установки Windows Installer, в случае необходимости – устанавливает;
- Пакет .NET Framework 2.0. Дистрибутив .NET Framework 2.0 входит в установочный компакт диск. Программа установки сама определяет наличие установленного пакета .NET Framework 2.0, в случае отсутствия – устанавливает.



1 этап

Импорт файлов отчетности

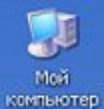

1. ВЫБРАТЬ ОРГАНИЗАЦИЮ
2. НАЖАТЬ КНОПКУ «ОК»

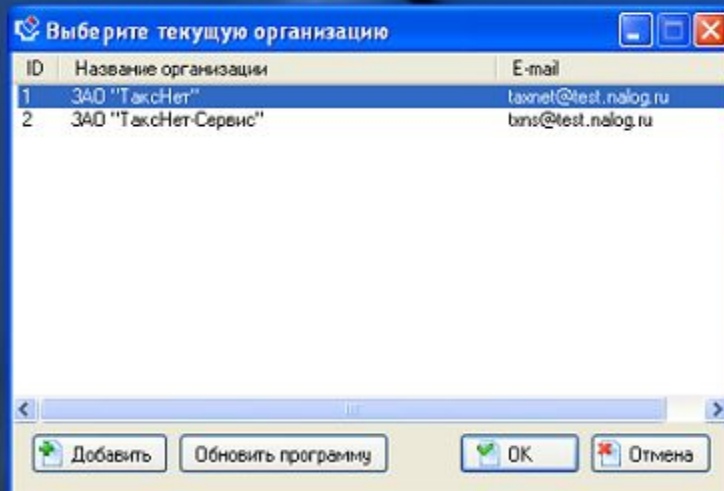

- Добавить
 - Добавить отчет
- Создать
- Настройки
- Выход

Организации | Настройки | Обновление | О программе

	Инспекция	Дата отправки	Квитанция об от...	Подтверждение...	Протокол
ЕДУПР	1699	01.11.07 11:49:30			
НАЛОГОВАЯ ДЕКЛАРАЦИЯ ПО НА...	1699	31.10.07 16:51:51			
БУХГАЛТЕРСКИЙ БАЛАНС	1699	31.10.07 11:13:13			
НАЛОГОВАЯ ДЕКЛАРАЦИЯ ПО НАЛОГУ...	1699	26.10.07 13:57:40		26.10.07 14:02:24	
НАЛОГОВАЯ ДЕКЛАРАЦИЯ ПО НАЛОГУ...	1699	26.10.07 13:46:24		26.10.07 13:56:51	
НАЛОГОВАЯ ДЕКЛАРАЦИЯ ПО НАЛОГУ...	1699	26.10.07 13:39:44		26.10.07 13:44:40	
НАЛОГОВАЯ ДЕКЛАРАЦИЯ ПО НАЛОГУ...	1699	26.10.07 13:31:18	26.10.07 13:38:06	26.10.07 13:38:07	
БУХГАЛТЕРСКИЙ БАЛАНС	1699	25.10.07 16:30:50	25.10.07 16:33:52	25.10.07 16:33:51	
БУХГАЛТЕРСКИЙ БАЛАНС	1699	25.10.07 16:24:32	25.10.07 16:28:52	25.10.07 16:28:55	
НАЛОГОВАЯ ДЕКЛАРАЦИЯ ПО НАЛОГУ...	1699	25.10.07 14:04:38	25.10.07 14:06:35	25.10.07 14:11:44	25.10.07 14:11:47
БУХГАЛТЕРСКИЙ БАЛАНС	1699	25.10.07 09:49:51	-	25.10.07 09:56:30	25.10.07 09:56:33
БУХГАЛТЕРСКИЙ БАЛАНС	1699	24.10.07 16:54:16	-	24.10.07 17:18:02	24.10.07 17:18:00
ЕДУПР	1699	12.10.07 10:36:27	-	-	-
ТРАНА	1699	12.10.07 10:35:43	-	12.10.07 10:39:00	12.10.07 10:38:59
ЕДУПР	1699	12.10.07 10:33:34	-	-	-
РАСЧЕТ АВАНСОВЫХ ПЛАТЕЖЕЙ ПО Е...	1699	27.09.07 09:44:52	-	-	-
РАСЧЕТ АВАНСОВЫХ ПЛАТЕЖЕЙ ПО Е...	1699	27.09.07 09:44:51	-	-	-
РАСЧЕТ АВАНСОВЫХ ПЛАТЕЖЕЙ ПО Е...	1699	26.09.07 15:58:52	-	-	-
РАСЧЕТ АВАНСОВЫХ ПЛАТЕЖЕЙ ПО Е...	1699	26.09.07 15:28:30	-	-	-
РАСЧЕТ АВАНСОВЫХ ПЛАТЕЖЕЙ ПО Е...	1699	26.09.07 15:26:40	-	-	-
РАСЧЕТ АВАНСОВЫХ ПЛАТЕЖЕЙ ПО Е...	1699	26.09.07 14:20:15	-	-	-

**ВЫБРАТЬ ПУНКТ
МЕНЮ
«ДОБАВИТЬ
ОТЧЕТ»**

Первичное сообщение: ЕДУПР
 ИФНС: Тестовая инспекция
 Файл: NO_EDUPR_1699_1655045406165501001_20071101_8437BC32-7960-432B-9DBA-F3B50A21A5CF.xml
 Кол-во документов в файле: 1

КНД	Наименование	Версия	Вид документа	Отчётный год
1151085	ЕДУПР	4.01	1	2007

Цепочка сообщений

Документ	Имя файла	Дата получения/отправки	Кол-во подписей
Отчёт	NO_EDUPR_1699_1...	1 ноября 2007 г. 12:04:15	2
Подтверждение о доставке отчета в ИО	NO_EDUPR_1699_1...	1 ноября 2007 г. 12:08:27	3
Квитанция об отправке отчета	NO_EDUPR_1699_1...	1 ноября 2007 г. 12:08:26	1
Подтверждение о приеме квитанции	NO_EDUPR_1699_1...	1 ноября 2007 г. 12:08:32	1
Протокол	NO_EDUPR_1699_1...	1 ноября 2007 г. 12:08:28	1
Подтверждение о приеме протокола	NO_EDUPR_1699_1...	1 ноября 2007 г. 12:08:32	1

Отчёт	Инспекция	Дата отправки	Квитанция об от...	Подтверждение...	Протокол
ЕДУПР	1699	01.11.07 11:49:36	-	-	-
НАЛОГОВАЯ ДЕКЛАРАЦИЯ ПО НА...	1699	31.10.07 16:51...	-	-	-
БУХГАЛТЕРСКИЙ БАЛАНС	1699	31.10.07 11:13...	-	-	-
НАЛОГОВАЯ ДЕКЛАРАЦИЯ ПО НАЛОГУ...	1699	26.10.07 13:57:46	26.10.07 14:01:43	26.10.07 14:01:44	26.10.07 14:02:24
НАЛОГОВАЯ ДЕКЛАРАЦИЯ ПО НАЛОГУ...	1699	26.10.07 13:46:24	26.10.07 13:47:56	26.10.07 13:56:50	26.10.07 13:56:51
НАЛОГОВАЯ ДЕКЛАРАЦИЯ ПО НАЛОГУ...	1699	26.10.07 13:39:46	26.10.07 13:44:39	26.10.07 13:44:40	26.10.07 13:44:40
НАЛОГОВАЯ ДЕКЛАРАЦИЯ ПО НАЛОГУ...	1699	26.10.07 13:31:18	26.10.07 13:38:05	26.10.07 13:38:06	26.10.07 13:38:07
БУХГАЛТЕРСКИЙ БАЛАНС	1699	25.10.07 16:30:50	25.10.07 16:31:53	25.10.07 16:33:52	25.10.07 16:33:51
БУХГАЛТЕРСКИЙ БАЛАНС	1699	25.10.07 16:24:32	25.10.07 16:28:52	25.10.07 16:28:55	25.10.07 16:28:54
НАЛОГОВАЯ ДЕКЛАРАЦИЯ ПО НАЛОГУ...	1699	25.10.07 14:04:38	25.10.07 14:06:35	25.10.07 14:11:44	25.10.07 14:11:47
БУХГАЛТЕРСКИЙ БАЛАНС	1699	25.10.07 09:49:51	-	25.10.07 09:56:30	25.10.07 09:56:33

Создание отчёта



Выбор типа отчётности

Выберите тип отчётности

Формализованная

Назад **Далее** Отмена

1. ВЫБРАТЬ ТИП ОТЧЕТНОСТИ
2. НАЖАТЬ «ДАЛЕЕ»

Первичное сообщение: ЕДУПР
 ИФНС: Тестовая инспекция
 Файл: NO_EDUPR_1699_16550454
 Кол-во документов в файле: 1
 КНД Наименование
 1151085 ЕДУПР

Цепочка сообщений

Документ	Имя файла	Дата получения/отправки	Кол-во подписей
Отчёт	NO_EDUPR_1699_1...	1 ноября 2007 г. 12:04:15	2
Подтверждение о доставке отчета в ИО	NO_EDUPR_1699_1...	1 ноября 2007 г. 12:08:27	3
Квитанция об отправке отчета	NO_EDUPR_1699_1...	1 ноября 2007 г. 12:08:26	1
Подтверждение о приеме квитанции	NO_EDUPR_1699_1...	1 ноября 2007 г. 12:08:32	1
Протокол	NO_EDUPR_1699_1...	1 ноября 2007 г. 12:08:28	1
Подтверждение о приеме протокола	NO_EDUPR_1699_1...	1 ноября 2007 г. 12:08:32	1

Отчёт	Инспекция	Дата отправки	Квитанция об от...	Подтверждение...	Протокол
ЕДУПР	1699	01.11.07 11:49:36	-	-	-
НАЛОГОВАЯ ДЕКЛАРАЦИЯ ПО НА...	1699	31.10.07 16:51...	-	-	-
БУХГАЛТЕРСКИЙ БАЛАНС	1699	31.10.07 11:13...	-	-	-
НАЛОГОВАЯ ДЕКЛАРАЦИЯ ПО НАЛОГУ...	1699	26.10.07 13:57:46	26.10.07 14:01:43	26.10.07 14:01:44	26.10.07 14:02:24
НАЛОГОВАЯ ДЕКЛАРАЦИЯ ПО НАЛОГУ...	1699	26.10.07 13:46:24	26.10.07 13:47:56	26.10.07 13:56:50	26.10.07 13:56:51
НАЛОГОВАЯ ДЕКЛАРАЦИЯ ПО НАЛОГУ...	1699	26.10.07 13:39:46	26.10.07 13:44:39	26.10.07 13:44:40	26.10.07 13:44:40
НАЛОГОВАЯ ДЕКЛАРАЦИЯ ПО НАЛОГУ...	1699	26.10.07 13:31:18	26.10.07 13:38:05	26.10.07 13:38:06	26.10.07 13:38:07
БУХГАЛТЕРСКИЙ БАЛАНС	1699	25.10.07 16:30:50	25.10.07 16:31:53	25.10.07 16:33:52	25.10.07 16:33:51
БУХГАЛТЕРСКИЙ БАЛАНС	1699	25.10.07 16:24:32	25.10.07 16:28:52	25.10.07 16:28:55	25.10.07 16:28:54
НАЛОГОВАЯ ДЕКЛАРАЦИЯ ПО НАЛОГУ...	1699	25.10.07 14:04:38	25.10.07 14:06:35	25.10.07 14:11:44	25.10.07 14:11:47
БУХГАЛТЕРСКИЙ БАЛАНС	1699	25.10.07 09:49:51	-	25.10.07 09:56:30	25.10.07 09:56:33
ЕДУПР	1699				
ТРАНА	1699				
ЕДУПР	1699				
РАСЧЕТ АВАНСОВЫХ ПЛАТЕЖЕЙ ПО Е...	1699				
РАСЧЕТ АВАНСОВЫХ ПЛАТЕЖЕЙ ПО Е...	1699				
РАСЧЕТ АВАНСОВЫХ ПЛАТЕЖЕЙ ПО Е...	1699				
РАСЧЕТ АВАНСОВЫХ ПЛАТЕЖЕЙ ПО Е...	1699				
РАСЧЕТ АВАНСОВЫХ ПЛАТЕЖЕЙ ПО Е...	1699				
РАСЧЕТ АВАНСОВЫХ ПЛАТЕЖЕЙ ПО Е...	1699				

Первичное сообщение: ЕДУПР
 ИФНС: Тестовая инспекция
 Файл: NO_EDUPR_1699_16550454
 Кол-во документов в файле: 1
 КНД Наименование
 1151085 ЕДУПР

Цепочка сообщений

Документ	Имя файла	Дата получения/отправки	Кол-во подписей
Отчёт	NO_EDUPR_1699_1...	1 ноября 2007 г. 12:04:15	2
Подтверждение о доставке отчета в ИО	NO_EDUPR_1699_1...	1 ноября 2007 г. 12:08:27	3
Квитанция об отправке отчета	NO_EDUPR_1699_1...	1 ноября 2007 г. 12:08:26	1
Подтверждение о приеме квитанции	NO_EDUPR_1699_1...	1 ноября 2007 г. 12:08:32	1
Протокол	NO_EDUPR_1699_1...	1 ноября 2007 г. 12:08:28	1
Подтверждение о приеме протокола	NO_EDUPR_1699_1...	1 ноября 2007 г. 12:08:32	1

Создание отчёта

Выбор файла отчётности



Выберите файл отчётности для отправки

Обзор...

Назад Далее Отмена

1. ПО КНОПКЕ «ОБЗОР» ВЫБРАТЬ ПОДГОТОВЛЕННЫЙ ФАЙЛ ОТЧЕТНОСТИ

2. НАЖАТЬ «ДАЛЕЕ»

2 этап

**Проверка импортированной
формы отчетности на соответствие
утвержденным форматам**

Отчёт	Инспекция	Дата отправки	Квитанция об от...	Подтверждение...	Протокол
-------	-----------	---------------	--------------------	------------------	----------

НАЛОГОВАЯ ДЕКЛАРАЦИЯ ПО НА...	1690	14.12.07 10:56...	-	-	-
НАЛОГОВАЯ ДЕКЛАРАЦИЯ ПО НА...	1690	14.12.07 10:52...	-	-	-
НАЛОГОВАЯ ДЕКЛАРАЦИЯ ПО НА...	1690	14.12.07 10:47...	-	-	-

НАЛОГОВАЯ ДЕКЛАРАЦИЯ ПО НАЛОГУ.
НАЛОГОВАЯ ДЕКЛАРАЦИЯ ПО НАЛОГУ.
ДЕКЛАРАЦИЯ ПО СТРАХОВЫМ ВЗНОСА.
НАЛОГОВАЯ ДЕКЛАРАЦИЯ ПО НАЛОГУ.
ДЕКЛАРАЦИЯ ПО СТРАХОВЫМ ВЗНОСА.
НАЛОГОВЫЙ РАСЧЕТ (ИНФОРМАЦИЯ)...
НАЛОГОВАЯ ДЕКЛАРАЦИЯ ПО НАЛОГУ.
РАСЧЕТ РЕГУЛЯРНЫХ ПЛАТЕЖЕЙ ЗА...
РАСЧЕТ РЕГУЛЯРНЫХ ПЛАТЕЖЕЙ ЗА...
РАСЧЕТ РЕГУЛЯРНЫХ ПЛАТЕЖЕЙ ЗА...

Первичное сообщение: ...

ИФНС: ...

Файл: ...

Кол-во документов в файле: ...

КНД	Наименование

Цепочка сообщений

Документ	Имя файла	Дата получения/отправки	Кол-во подписей
----------	-----------	-------------------------	-----------------

Создание отчёта



Проверка файла отчётности

Для проверки файла на соответствие требованиям формата представления налоговой и бухгалтерской отчетности в электронном виде нажмите кнопку "Далее"

Назад Далее Отмена

09:28:28
09:25:22
09:24:19
09:22:43
09:15:58
16:43:25
12:37:00
16:52:55
11:46:24

НАЖАТЬ КНОПКУ «ДАЛЕЕ»

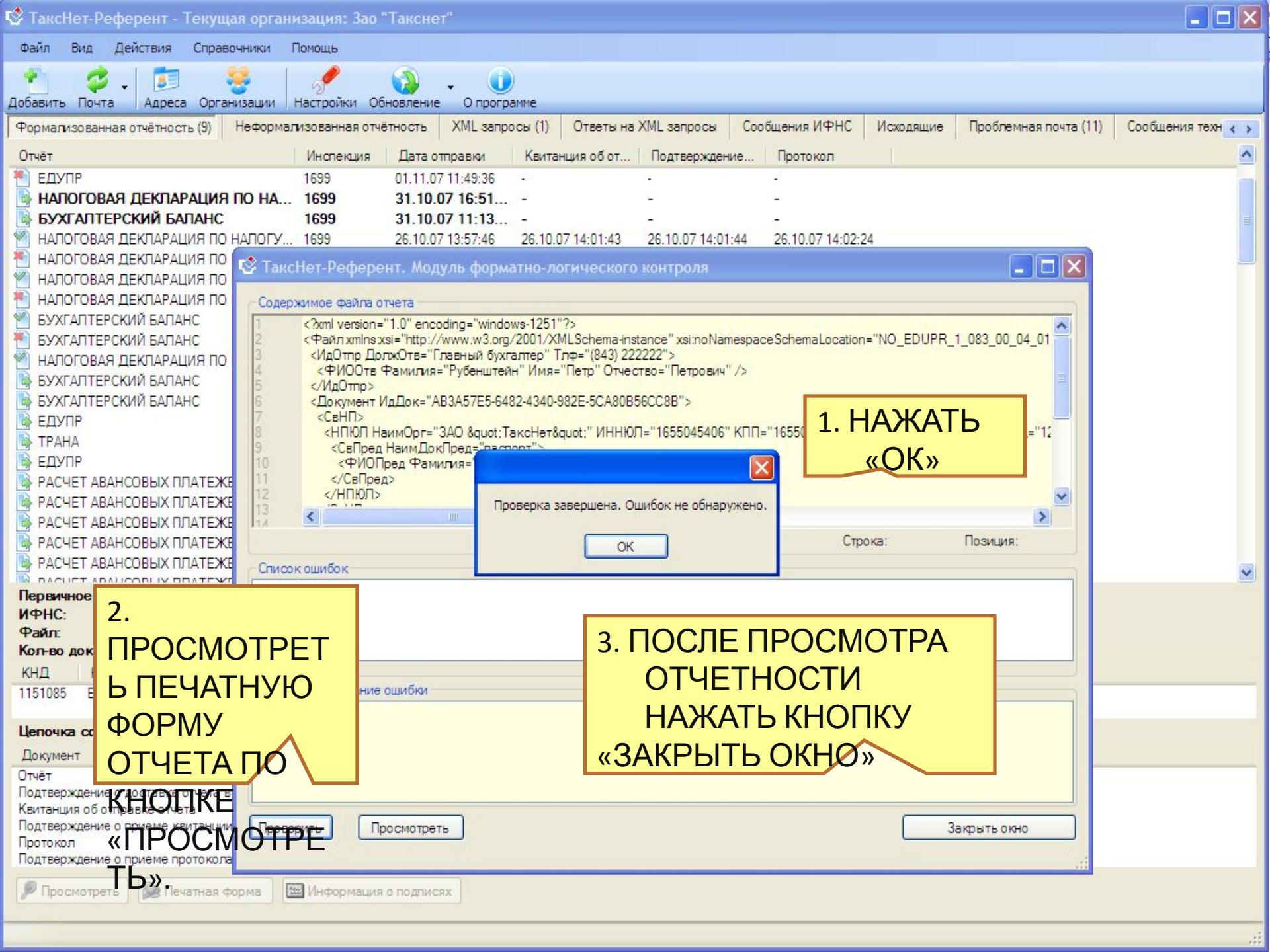

1. НАЖАТЬ
«ОК»

2. ПРОСМОТРЕТЬ
ПЕЧАТНУЮ
ФОРМУ
ОТЧЕТА ПО
КНОПКЕ
«ПРОСМОТРЕТЬ»

3. ПОСЛЕ ПРОСМОТРА
ОТЧЕТНОСТИ
НАЖАТЬ КНОПКУ
«ЗАКРЫТЬ ОКНО»



3 этап

**Формирование и отправка
почтового сообщения,
содержащего файл отчетности**

Отчёт	Инспекция	Дата отправки	Квитанция об от...	Подтверждение...	Протокол
ЕДУПР	1699	01.11.07 11:49:36	-	-	-
НАЛОГОВАЯ ДЕКЛАРАЦИЯ ПО НА...	1699	31.10.07 16:51...	-	-	-
БУХГАЛТЕРСКИЙ БАЛАНС	1699	31.10.07 11:13...	-	-	-
НАЛОГОВАЯ ДЕКЛАРАЦИЯ ПО НАЛОГУ...	1699	26.10.07 13:57:46	26.10.07 14:01:43	26.10.07 14:01:44	26.10.07 14:02:24
НАЛОГОВАЯ ДЕКЛАРАЦИЯ ПО НАЛОГУ...	1699	26.10.07 13:46:24	26.10.07 13:47:56	26.10.07 13:56:50	26.10.07 13:56:51
НАЛОГОВАЯ ДЕКЛАРАЦИЯ ПО НАЛОГУ...	1699	26.10.07 13:39:46	26.10.07 13:44:39	26.10.07 13:44:40	26.10.07 13:44:40
НАЛОГОВАЯ ДЕКЛАРАЦИЯ ПО НАЛОГУ...	1699	26.10.07 13:31:18	26.10.07 13:38:05	26.10.07 13:38:06	26.10.07 13:38:07
БУХГАЛТЕРСКИЙ БАЛАНС	1699	25.10.07 16:30:50	25.10.07 16:31:53	25.10.07 16:33:52	25.10.07 16:33:51
БУХГАЛТЕРСКИЙ БАЛАНС	1699	25.10.07 16:24:32	25.10.07 16:28:52	25.10.07 16:28:55	25.10.07 16:28:54
НАЛОГОВАЯ ДЕКЛАРАЦИЯ ПО НАЛОГУ...	1699	25.10.07 14:04:38	25.10.07 14:06:35	25.10.07 14:11:44	25.10.07 14:11:47
БУХГАЛТЕРСКИЙ БАЛАНС	1699	25.10.07 09:49:51	-	25.10.07 09:56:30	25.10.07 09:56:33

Первичное сообщение: ЕДУПР

ИФНС: Тестовая инспекция

Файл: NO_EDUPR_1699_16550454

Кол-во документов в файле: 1

КНД	Наименование
1151085	ЕДУПР

Цепочка сообщений

Документ	Имя файла	Дата получения/отправки	Кол-во подписей
Отчёт	NO_EDUPR_1699_1...	1 ноября 2007 г. 12:04:15	2
Подтверждение о доставке отчета в ИФНС	NO_EDUPR_1699_1...	1 ноября 2007 г. 12:08:27	3
Квитанция об отправке отчета	NO_EDUPR_1699_1...	1 ноября 2007 г. 12:08:26	1
Подтверждение о приеме квитанции	NO_EDUPR_1699_1...	1 ноября 2007 г. 12:08:32	1
Протокол	NO_EDUPR_1699_1...	1 ноября 2007 г. 12:08:28	1
Подтверждение о приеме протокола	NO_EDUPR_1699_1...	1 ноября 2007 г. 12:08:32	1

Создание отчёта

Параметры отчёта

Имя файла

Присвоенное имя файла (уникальное в системе)

Название отчёта

Выберите инспекцию для сдачи отчётности

1. ВЫБРАТЬ ИНСПЕКЦИЮ В КОТОРУЮ ХОТИТЕ ОТПРАВИТЬ ОТЧЕТ.

Отчёт	Инспекция	Дата отправки	Квитанция об от...	Подтверждение...	Протокол
ЕДУПР	1699	01.11.07 11:49:36	-	-	-
НАЛОГОВАЯ ДЕКЛАРАЦИЯ ПО НА...	1699	31.10.07 16:51...	-	-	-
БУХГАЛТЕРСКИЙ БАЛАНС	1699	31.10.07 11:13...	-	-	-
НАЛОГОВАЯ ДЕКЛАРАЦИЯ ПО НАЛОГУ...	1699	26.10.07 13:57:46	26.10.07 14:01:43	26.10.07 14:01:44	26.10.07 14:02:24
НАЛОГОВАЯ ДЕКЛАРАЦИЯ ПО НАЛОГУ...	1699	26.10.07 13:46:24	26.10.07 13:47:56	26.10.07 13:56:50	26.10.07 13:56:51
НАЛОГОВАЯ ДЕКЛАРАЦИЯ ПО НАЛОГУ...	1699	26.10.07 13:39:46	26.10.07 13:44:39	26.10.07 13:44:40	26.10.07 13:44:40
НАЛОГОВАЯ ДЕКЛАРАЦИЯ ПО НАЛОГУ...	1699	26.10.07 13:31:18	26.10.07 13:38:05	26.10.07 13:38:06	26.10.07 13:38:07
БУХГАЛТЕРСКИЙ БАЛАНС	1699	25.10.07 16:30:50	25.10.07 16:31:53	25.10.07 16:33:52	25.10.07 16:33:51
БУХГАЛТЕРСКИЙ БАЛАНС	1699	25.10.07 16:24:32	25.10.07 16:28:52	25.10.07 16:28:55	25.10.07 16:28:54
НАЛОГОВАЯ ДЕКЛАРАЦИЯ ПО НАЛОГУ...	1699	25.10.07 14:04:38	25.10.07 14:06:35	25.10.07 14:11:44	25.10.07 14:11:44
БУХГАЛТЕРСКИЙ БАЛАНС	1699	25.10.07 09:49:51	-	25.10.07 09:56:30	25.10.07 09:56:30

Первичное сообщение: ЕДУПР
ИФНС: Тестовая инспекция
Файл: NO_EDUPR_1699_16550454
Кол-во документов в файле: 1
КНД: 1151085
Наименование: ЕДУПР

Создание отчёта



Подпись файла отчётности
 Отметьте подписи, которыми должен быть подписан файл отчётности

Подпись директора
 Подпись главного бухгалтера

Назад **Далее** Отмена

1. ОТМЕТИТЬ ГАЛОЧКАМИ ОБЕ ПОДПИСИ
2. ВСТАВИТЬ КЛЮЧЕВОЙ НОСИТЕЛЬ
3. НАЖАТЬ «ДАЛЕЕ»

Цепочка сообщений

Документ	Имя файла	Дата получения/отправки	Кол-во подписей
Отчёт	NO_EDUPR_1699_1...	1 ноября 2007 г. 12:04:15	2
Подтверждение о доставке отчета в ИФНС	NO_EDUPR_1699_1...	1 ноября 2007 г. 12:08:27	3
Квитанция об отправке отчета	NO_EDUPR_1699_1...	1 ноября 2007 г. 12:08:26	1
Подтверждение о приеме квитанции	NO_EDUPR_1699_1...	1 ноября 2007 г. 12:08:32	1
Протокол	NO_EDUPR_1699_1...	1 ноября 2007 г. 12:08:28	1
Подтверждение о приеме протокола	NO_EDUPR_1699_1...	1 ноября 2007 г. 12:08:32	1

Отчёт	Инспекция	Дата отправки	Квитанция об от...	Подтверждение...	Протокол
ЕДУПР	1699	01.11.07 11:49:36	-	-	-
НАЛОГОВАЯ ДЕКЛАРАЦИЯ ПО НА...	1699	31.10.07 16:51...	-	-	-
БУХГАЛТЕРСКИЙ БАЛАНС	1699	31.10.07 11:13...	-	-	-
НАЛОГОВАЯ ДЕКЛАРАЦИЯ ПО НАЛОГУ...	1699	26.10.07 13:57:46	26.10.07 14:01:43	26.10.07 14:01:44	26.10.07 14:02:24
НАЛОГОВАЯ ДЕКЛАРАЦИЯ ПО НАЛОГУ...	1699	26.10.07 13:46:24	26.10.07 13:47:56	26.10.07 13:56:50	26.10.07 13:56:51
НАЛОГОВАЯ ДЕКЛАРАЦИЯ ПО НАЛОГУ...	1699	26.10.07 13:39:46	26.10.07 13:44:39	26.10.07 13:44:40	26.10.07 13:44:40
НАЛОГОВАЯ ДЕКЛАРАЦИЯ ПО НАЛОГУ...	1699	26.10.07 13:31:18	26.10.07 13:38:05	26.10.07 13:38:06	26.10.07 13:38:07
БУХГАЛТЕРСКИЙ БАЛАНС	1699	25.10.07 16:30:50	25.10.07 16:31:53	25.10.07 16:33:52	25.10.07 16:33:51
БУХГАЛТЕРСКИЙ БАЛАНС	1699	25.10.07 16:24:32	25.10.07 16:28:52	25.10.07 16:28:55	25.10.07 16:28:54
НАЛОГОВАЯ ДЕКЛАРАЦИЯ ПО НАЛОГУ...	1699	25.10.07 14:04:38	25.10.07 14:06:35	25.10.07 14:11:44	25.10.07 14:11:47
БУХГАЛТЕРСКИЙ БАЛАНС	1699	25.10.07 09:49:51	-	25.10.07 09:56:30	25.10.07 09:56:33

Первичное сообщение: ЕДУПР
 ИФНС: Тестовая инспекция
 Файл: NO_EDUPR_1699_16550454
 Кол-во документов в файле: 1
 КНД Наименование
 1151085 ЕДУПР

Создание отчёта



Отчёт успешно создан

Отправить отчёт сразу после создания

Цепочка сообщений

Документ	Имя файла	Дата получения/отправки	Кол-во подписей
Отчёт	NO_EDUPR_1699_1...	1 ноября 2007 г. 12:04:15	2
Подтверждение о доставке отчета в ИФНС	NO_EDUPR_1699_1...	1 ноября 2007 г. 12:08:27	3
Квитанция об отправке отчета	NO_EDUPR_1699_1...	1 ноября 2007 г. 12:08:26	1
Подтверждение о приеме квитанции	NO_EDUPR_1699_1...	1 ноября 2007 г. 12:08:32	1
Протокол	NO_EDUPR_1699_1...	1 ноября 2007 г. 12:08:28	1
Подтверждение о приеме протокола	NO_EDUPR_1699_1...	1 ноября 2007 г. 12:08:32	1

НАЖАТЬ КНОПКУ «ГОТОВО» ДЛЯ ОТПРАВКИ ОТЧЕТА

Отчёт	Инспекция	Дата отправки	Квитанция об от...	Подтверждение...	Протокол
СВЕДСРСПИСЧИСЛ	1699	01.11.07 11:49:57	-	-	-
ЕДУПР	1699	01.11.07 11:49:36	-	-	-
НАЛОГОВАЯ ДЕКЛАРАЦИЯ ПО НА...	1699	31.10.07 16:51...	-	-	-
БУХГАЛТЕРСКИЙ БАЛАНС	1699	31.10.07 11:13...	-	-	-
НАЛОГОВАЯ ДЕКЛАРАЦИЯ ПО НАЛОГУ...	1699	26.10.07 13:57:46	26.10.07 14:01:43	26.1	
НАЛОГОВАЯ ДЕКЛАРАЦИЯ ПО НАЛОГУ...	1699	26.10.07 13:46:24	26.10.07 13:47:56	26.1	
НАЛОГОВАЯ ДЕКЛАРАЦИЯ ПО НАЛОГУ...	1699	26.10.07 13:39:46	26.10.07 13:44:39	26.1	
НАЛОГОВАЯ ДЕКЛАРАЦИЯ ПО НАЛОГУ...	1699	26.10.07 13:31:18	26.10.07 13:38:05	26.1	
БУХГАЛТЕРСКИЙ БАЛАНС	1699	25.10.07 16:30:50	25.10.07 16:31:53	25.1	
БУХГАЛТЕРСКИЙ БАЛАНС	1699	25.10.07 16:24:32	25.10.07 16:28:52	25.1	
НАЛОГОВАЯ ДЕКЛАРАЦИЯ ПО НАЛОГУ...	1699	25.10.07 14:04:28	25.10.07 14:06:25	25.1	
БУХГАЛТЕРСКИЙ БАЛАНС	1699				
БУХГАЛТЕРСКИЙ БАЛАНС	1699				
ЕДУПР	1699				
ТРАНА	1699				
ЕДУПР	1699				
РАСЧЕТ АВАНСОВЫХ ПЛАТЕЖЕЙ ПО Е...	1699				
РАСЧЕТ АВАНСОВЫХ ПЛАТЕЖЕЙ ПО Е...	1699				
РАСЧЕТ АВАНСОВЫХ ПЛАТЕЖЕЙ ПО Е...	1699				
РАСЧЕТ АВАНСОВЫХ ПЛАТЕЖЕЙ ПО Е...	1699				
РАСЧЕТ АВАНСОВЫХ ПЛАТЕЖЕЙ ПО Е...	1699				
РАСЧЕТ АВАНСОВЫХ ПЛАТЕЖЕЙ ПО Е...	1699				

ИДЕТ ПРОЦЕСС ПЕРЕДАЧИ ФАЙЛА

Отправка / Получение почты

Подготовка исходящих сообщений
 Отправка почты
 Всего к передаче сообщений: 1
 Соединение с сервером
 Аутентификация пройдена
 Подготовка сообщения № 1
 Упаковка файлов отчётности в архив
 Шифрование сообщения
 Отправка сообщения № 1
 Сообщение № 1 отправлено

Закреть

Первичное сообщение: ЕДУПР
ИФНС: Тестовая инспекция
Файл: NO_EDUPR_1699_1...
Кол-во документов в файле: 1

КНД	Наименование
1151085	ЕДУПР

Цепочка сообщений

Документ	Имя файла	Дата получения/отправки	Кол-во подписей
Отчёт	NO_EDUPR_1699_1...	1 ноября 2007 г. 12:04:15	2
Подтверждение о доставке отчета в ИФНС	NO_EDUPR_1699_1...	1 ноября 2007 г. 12:08:27	3
Квитанция об отправке отчета	NO_EDUPR_1699_1...	1 ноября 2007 г. 12:08:26	1
Подтверждение о приеме квитанции	NO_EDUPR_1699_1...	1 ноября 2007 г. 12:08:32	1
Протокол	NO_EDUPR_1699_1...	1 ноября 2007 г. 12:08:28	1
Подтверждение о приеме протокола	NO_EDUPR_1699_1...	1 ноября 2007 г. 12:08:32	1



4 этап

**Ведение архива электронного
документооборота**

Отчёт	Инспекция	Дата отправки	Квитанция об от...	Подтверждение...	Протокол
ЕДУПР	1699	08.11.07 10:48:54	-	-	-
ЕДУПР	1699	01.11.07 12:04:15	01.11.07 12:08:26	01.11.07 12:08:27	01.11.07 12:08:28
СВЕДСРСПИСЧИСЛ	1699	01.11.07 12:02...	01.11.07 12:08...	01.11.07 12:08...	01.11.07 12:08...
СВЕДСРСПИСЧИСЛ	1699	01.11.07 11:49:57	-	-	-
ЕДУПР	1699	01.11.07 11:49:36	-	-	-
НАЛОГОВАЯ ДЕКЛАРАЦИЯ ПО НА...	1699	31.10.07 16:51...	-	-	-
БУХГАЛТЕРСКИЙ БАЛАНС	1699	31.10.07 11:13...	-	-	-
НАЛОГОВАЯ ДЕКЛАРАЦИЯ ПО НАЛОГУ...	1699	26.10.07 13:57:46	26.10.07 14:01:43	26.10.07 14:01:44	26.10.07 14:02:24
НАЛОГОВАЯ ДЕКЛАРАЦИЯ ПО НАЛОГУ...	1699	26.10.07 13:46:24	26.10.07 13:47:56	26.10.07 13:56:50	26.10.07 13:56:51
НАЛОГОВАЯ ДЕКЛАРАЦИЯ ПО НАЛОГУ...	1699	26.10.07 13:39:46	26.10.07 13:44:39	26.10.07 13:44:40	26.10.07 13:44:40
НАЛОГОВАЯ ДЕКЛАРАЦИЯ ПО НАЛОГУ...	1699	26.10.07 13:31:18	26.10.07 13:38:05	26.10.07 13:38:06	26.10.07 13:38:07
БУХГАЛТЕРСКИЙ БАЛАНС	1699	25.10.07 16:30:50	25.10.07 16:31:53	25.10.07 16:33:52	25.10.07 16:33:51
БУХГАЛТЕРСКИЙ БАЛАНС	1699	25.10.07 16:24:32	25.10.07 16:28:52	25.10.07 16:28:55	25.10.07 16:28:54
НАЛОГОВАЯ ДЕКЛАРАЦИЯ ПО НАЛОГУ...	1699	25.10.07 14:04:38	25.10.07 14:06:35	25.10.07 14:11:44	25.10.07 14:11:47
БУХГАЛТЕРСКИЙ БАЛАНС	1699	25.10.07 09:49:51	-	25.10.07 09:56:30	25.10.07 09:56:33
БУХГАЛТЕРСКИЙ БАЛАНС	1699	24.10.07 16:54:16	-	24.10.07 17:18:02	24.10.07 17:18:00
ЕДУПР	1699	12.10.07 10:36:27	-	-	-
ТРАНА	1699	12.10.07 10:35:43	-	12.10.07 10:39:00	12.10.07 10:38:59
ЕДУПР	1699	12.10.07 10:33:34	-	-	-
РАСЧЕТ АВАНСОВЫХ ПЛАТЕЖЕЙ ПО Е...	1699	27.09.07 09:44:52	-	-	-
РАСЧЕТ АВАНСОВЫХ ПЛАТЕЖЕЙ ПО Е...	1699	27.09.07 09:44:51	-	-	-

ПОСЛЕ ОТПРАВКИ
СООБЩЕНИЯ
ОТЧЕТ ПОЯВИТСЯ
НА ВКЛАДКЕ
«ФОРМАЛИЗОВАНН
АЯ ОТЧЕТНОСТЬ»

Первичное сообщение: ЕДУПР
ИФНС: Тестовая инспекция
Файл: +.NO_EDUPR_1699_1655045406165501001_20071101_0C8CA71C-ABED-4F89-859C-AC94B43FD531.xml
Кол-во документов в файле: 1

КНД	Наименование	Версия	Вид документа	Отчётный год
1151085	ЕДУПР	4.01	1	2007

Цепочка сообщений

Документ	Имя файла	Дата получения/отправки	Кол-во подписей
Отчёт	+.NO_EDUPR_1699...	8 ноября 2007 г. 10:48:54	2
Подтверждение о доставке отчета в НО			
Квитанция об отправке отчета			
Подтверждение о приеме квитанции			
Протокол			
Подтверждение о приеме протокола			

ЕДУП	1699	01.11.07 12:04:15	01.11.07 12:08:26	01.11.07 12:08:27	01.11.07 12:08:28
СВЕДСРСПИСЧИСЛ	1699	01.11.07 12:02:46	01.11.07 12:08:25	01.11.07 12:08:29	01.11.07 12:08:30
СВЕДСРСПИСЧИСЛ	1699	01.11.07 11:49:57	-	-	-
ЕДУП	1699	01.11.07 11:49:57	-	-	-
НАЛОГОВАЯ ДЕКЛАРАЦИЯ	1699	26.10.07 14:01:43	26.10.07 14:01:44	26.10.07 14:02:24	-
БУХГАЛТЕРСКИЙ БАЛАНС	1699	26.10.07 13:47:56	26.10.07 13:56:50	26.10.07 13:56:51	-
НАЛОГОВАЯ ДЕКЛАРАЦИЯ	1699	26.10.07 13:44:39	26.10.07 13:44:40	26.10.07 13:44:40	-
НАЛОГОВАЯ ДЕКЛАРАЦИЯ	1699	26.10.07 13:38:05	26.10.07 13:38:06	26.10.07 13:38:07	-
НАЛОГОВАЯ ДЕКЛАРАЦИЯ ПО НАЛОГУ...	1699	26.10.07 13:31:18	26.10.07 13:38:05	26.10.07 13:38:06	-
БУХГАЛТЕРСКИЙ БАЛАНС	1699	25.10.07 16:30:50	25.10.07 16:31:53	25.10.07 16:33:52	25.10.07 16:33:51
БУХГАЛТЕРСКИЙ БАЛАНС	1699	25.10.07 16:24:32	25.10.07 16:28:52	25.10.07 16:28:55	25.10.07 16:28:54
НАЛОГОВАЯ ДЕКЛАРАЦИЯ ПО НАЛОГУ...	1699	25.10.07 14:04:38	25.10.07 14:06:35	25.10.07 14:11:44	25.10.07 14:11:47
БУХГАЛТЕРСКИЙ БАЛАНС	1699	25.10.07 09:49:51	-	25.10.07 09:56:30	25.10.07 09:56:33
БУХГАЛТЕРСКИЙ БАЛАНС	1699	24.10.07 16:54:16	-	24.10.07 17:18:02	24.10.07 17:18:00
ЕДУП	1699	12.10.07 10:36:27	-	-	-
ТРАНА	1699	12.10.07 10:35:43	-	12.10.07 10:39:00	12.10.07 10:38:59
ЕДУП	1699	12.10.07 10:33:34	-	-	-
РАСЧЕТ АВАНСОВЫХ ПЛАТЕЖЕЙ ПО Е...	1699	27.09.07 09:44:52	-	-	-
РАСЧЕТ АВАНСОВЫХ ПЛАТЕЖЕЙ ПО Е...	1699	27.09.07 09:44:51	-	-	-
РАСЧЕТ АВАНСОВЫХ ПЛАТЕЖЕЙ ПО Е...	1699	26.09.07 15:58:52	-	-	-
РАСЧЕТ АВАНСОВЫХ ПЛАТЕЖЕЙ ПО Е...	1699	26.09.07 15:28:30	-	-	-
РАСЧЕТ АВАНСОВЫХ ПЛАТЕЖЕЙ ПО Е...	1699	26.09.07 15:26:40	-	-	-
РАСЧЕТ АВАНСОВЫХ ПЛАТЕЖЕЙ ПО Е...	1699	26.09.07 14:30:15	-	-	-

1. ПОЛУЧИТЬ ПОДТВЕРЖДАЮЩИЕ ДОКУМЕНТЫ

2. СФОРМИРОВАННЫЙ ПАКЕТ ПОДТВЕРЖДАЮЩИХ ДОКУМЕНТОВ ИМЕЕТ ВИД:

Первичное сообщение: ЕДУП
ИФНС: Тестовая инспекция
Файл: NO_EDUPR_1699_1655045406165501001_20071101_8437BC32-7960-432B-9DBA-F3B50A21A5CF.xml
Кол-во документов в файле: 1

КНД	Наименование	Версия	Вид документа	Отчётный год
1151085	ЕДУП	4.01	1	2007

Цепочка сообщений

Документ	Имя файла	Дата получения/отправки	Кол-во подписей
Отчёт	NO_EDUPR_1699_1...	1 ноября 2007 г. 12:04:15	2
Подтверждение о доставке отчета в ИО	NO_EDUPR_1699_1...	1 ноября 2007 г. 12:08:27	3
Квитанция об отправке отчета	NO_EDUPR_1699_1...	1 ноября 2007 г. 12:08:26	1
Подтверждение о приеме квитанции	NO_EDUPR_1699_1...	1 ноября 2007 г. 12:08:32	1
Протокол	NO_EDUPR_1699_1...	1 ноября 2007 г. 12:08:28	1
Подтверждение о приеме протокола	NO_EDUPR_1699_1...	1 ноября 2007 г. 12:08:32	1

Отчёт	Инспекция	Дата отправки	Квитанция об от...	Подтверждение...	Протокол
ЕДУПР	1699	01.11.07 12:04:15	01.11.07 12:08:26	01.11.07 12:08:27	01.11.07 12:08:28
СВЕДСРСПИСЧИСЛ	1699	01.11.07 12:02:46	01.11.07 12:08:25	01.11.07 12:08:29	01.11.07 12:08:30
СВЕДСРСПИСЧИСЛ	1699	01.11.07 11:49:57	-	-	-
ЕДУПР	1699	01.11.07 11:49:36	-	-	-
НАЛОГОВАЯ ДЕКЛАРАЦИЯ ПО НА...	1699	31.10.07 16:51...	-	-	-
БУХГАЛТЕРСКИЙ БАЛАНС	1699	31.10.07 11:13...	-	-	-
НАЛОГОВАЯ ДЕКЛАРАЦИЯ ПО НАЛОГУ...	1699	26.10.07 13:57:46	26.10.07 14:01:43	26.10.07 14:01:44	26.10.07 14:02:24
НАЛОГОВАЯ ДЕКЛАРАЦИЯ ПО НАЛОГУ...	1699	26.10.07 13:46:24	26.10.07 13:47:56	26.10.07 13:56:50	26.10.07 13:56:51
НАЛОГОВАЯ ДЕКЛАРАЦИЯ ПО НАЛОГУ...	1699	26.10.07 13:39:46	26.10.07 13:44:39	26.10.07 13:44:40	26.10.07 13:44:40
НАЛОГОВАЯ ДЕКЛАРАЦИЯ ПО НАЛОГУ...	1699	26.10.07 13:31:18	26.10.07 13:38:05	26.10.07 13:38:06	26.10.07 13:38:07
БУХГАЛТЕРСКИЙ БАЛАНС	1699	25.10.07 16:30:50	25.10.07 16:31:53	25.10.07 16:33:52	25.10.07 16:33:51
БУХГАЛТЕРСКИЙ БАЛАНС	1699	25.10.07 16:24:32	25.10.07 16:28:52	25.10.07 16:28:55	25.10.07 16:28:54
НАЛОГОВАЯ ДЕКЛАРАЦИЯ ПО НАЛОГУ...	1699	25.10.07 14:04:38	25.10.07 14:06:35	25.10.07 14:11:44	25.10.07 14:11:47
БУХГАЛТЕРСКИЙ БАЛАНС	1699	25.10.07 09:49:51	-	25.10.07 09:56:30	25.10.07 09:56:33
БУХГАЛТЕРСКИЙ БАЛАНС	1699	24.10.07 16:54:16	-	24.10.07 17:18:02	24.10.07 17:18:00
ЕДУПР	1699	12.10.07 10:36:27	-	-	-
ТРАНА	1699	12.10.07 10:35:43	-	12.10.07 10:39:00	12.10.07 10:38:59
ЕДУПР	1699	12.10.07 10:33:34	-	-	-
РАСЧЕТ АВАНСОВЫХ ПЛАТЕЖЕЙ ПО Е...	1699	27.09.07 09:44:52	-	-	-
РАСЧЕТ АВАНСОВЫХ ПЛАТЕЖЕЙ ПО Е...	1699	27.09.07 09:44:51	-	-	-
РАСЧЕТ АВАНСОВЫХ ПЛАТЕЖЕЙ ПО Е...	1699	26.0...	-	-	-
РАСЧЕТ АВАНСОВЫХ ПЛАТЕЖЕЙ ПО Е...	1699	26.0...	-	-	-
РАСЧЕТ АВАНСОВЫХ ПЛАТЕЖЕЙ ПО Е...	1699	26.0...	-	-	-
РАСЧЕТ АВАНСОВЫХ ПЛАТЕЖЕЙ ПО Е...	1699	26.0...	-	-	-

ВАЖНО!
ОБЯЗАТЕЛЬНО ПРОСМОТРЕТЬ
ПОЛУЧЕННЫЙ ПРОТОКОЛ:
 1. ВЫДЕЛИТЬ СТРОКУ «ПРОТОКОЛ»
 2. НАЖАТЬ КНОПКУ «ПРОСМОТРЕТЬ»

Первичное сообщение: ЕДУПР
 ИФНС: Тестовая инспекция
 Файл: NO_EDUPR_1699_16550454061...
 Кол-во документов в файле: 1
 КНД Наименование
 1151085 ЕДУПР

Цепочка сообщений

Документ	Имя файла	Дата получения/отправки	Кол-во подписей
Отчёт	NO_EDUPR_1699_1...	1 ноября 2007 г. 12:04:15	2
Подтверждение о доставке отчета в НО	NO_EDUPR_1699_1...	1 ноября 2007 г. 12:08:27	3
Квитанция об отправке отчета	NO_EDUPR_1699_1...	1 ноября 2007 г. 12:08:26	1
Подтверждение о приеме квитанции	NO_EDUPR_1699_1...	1 ноября 2007 г. 12:08:32	1
Протокол	NO_EDUPR_1699_1...	1 ноября 2007 г. 12:08:28	1
Подтверждение о приеме протокола	NO_EDUPR_1699_1...	1 ноября 2007 г. 12:08:32	1



Сохранить Кодировка Печатать

файл NO_EDUPR_1699_1655045406165501001_20071101_8437BC32-7960-432B-9DBA-F3B50A21A5CF.xml :

Email отправителя: taxnet@test-r16.nalog.ru

Email NO:i1699@test-r16.nalog.ru

файл соответствует требованиям представления налоговой и бухгалтерской отчетности в электр

Решение налогового органа: отчетность принята к обработке.

Содержимое файла:

КНД:1151085

Версия:4.01

Период:2007г.

Тип формы: Первичная

Номер корректировки:

ИдДок:DF0B4BCF-4A7A-421D-B89B-66E8CAAC9BEA

Дата:01.11.2007

ИНН НП:1655045406

КПП НП:165501001

Код NO (ИдПол):1699

ВАЖНО!
УБЕДИТЬСЯ, ЧТО
ОТЧЕТ ПРИНЯТ К
ОБРАБОТКЕ
НАЛОГОВЫМ
ОРГАНОМ

Сервер ИФНС "ГНИВЦ ПРИЕМ Регион" версия 3.0.10 (Release I)



**Компания «ТаксНет» еженедельно, по
пятницам, в 10.00 и 14.00 проводит для
абонентов бесплатные обучающие семинары
по работе в программе «Такснет-Референт»**

Записаться на семинар:

по тел. (843) 231-92-06

на сайте www.taxnet.ru



Спасибо за внимание!

**По вопросам приобретения
«Такснет-Референт» обращайтесь:
(843) 231-92-04**

**По вопросам эксплуатации программы:
(843) 231-92-06**