

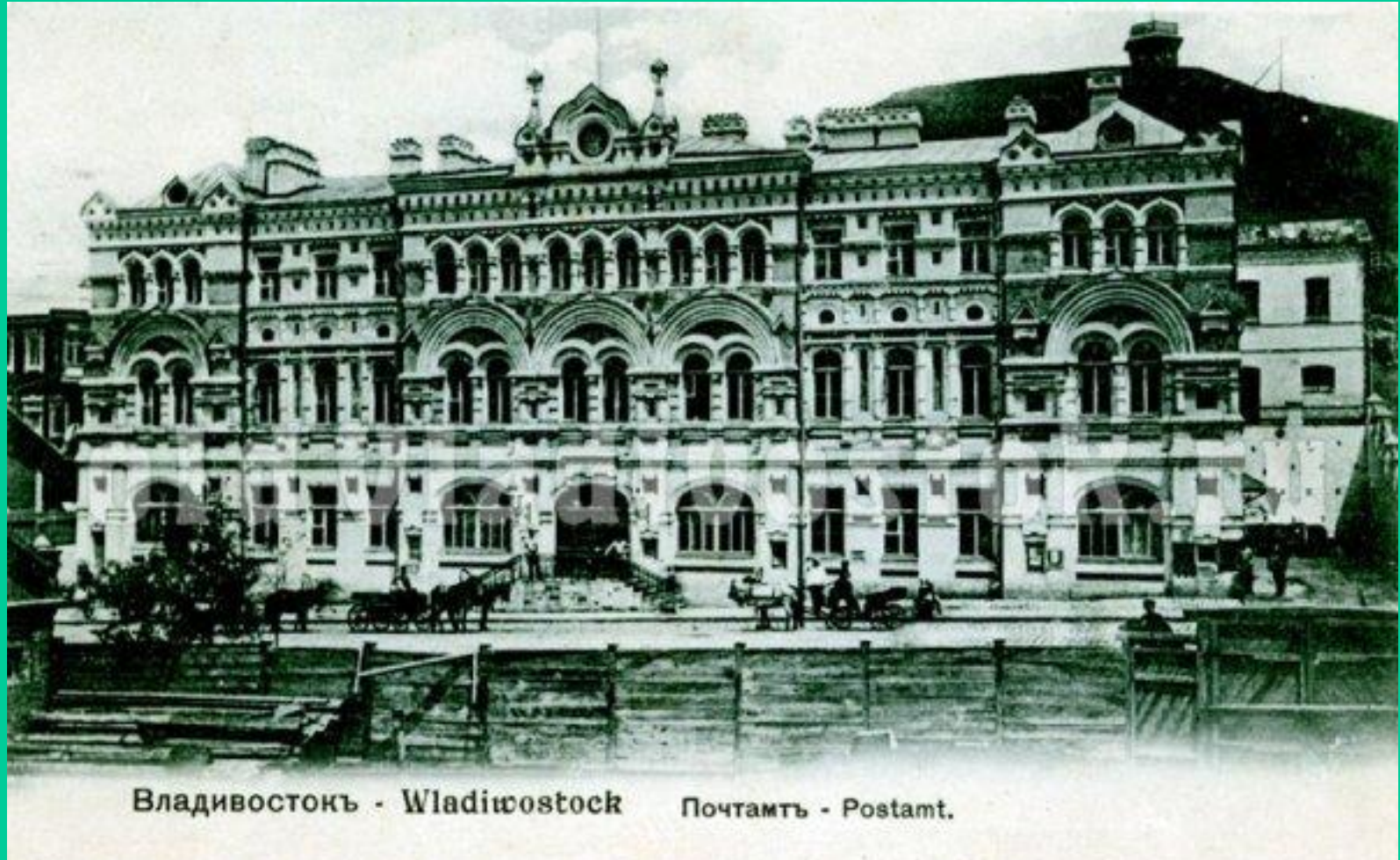

Приморье в 1908-1913 г. г.



Общественная жизнь



**Ужесточение политического режима:
Закрываются газеты, усилена цензура,
распущены профсоюзы, запрещены**

Общественная жизнь



**1907 г. – выборы в III Государственную Думу
– от Приморской области был избран
беспартийный кандидат А.И.Шило**

Общественная жизнь



Народные дома, редакции газет, культурно-просветительские организации – центры общественной жизни.

Транспорт и торговля

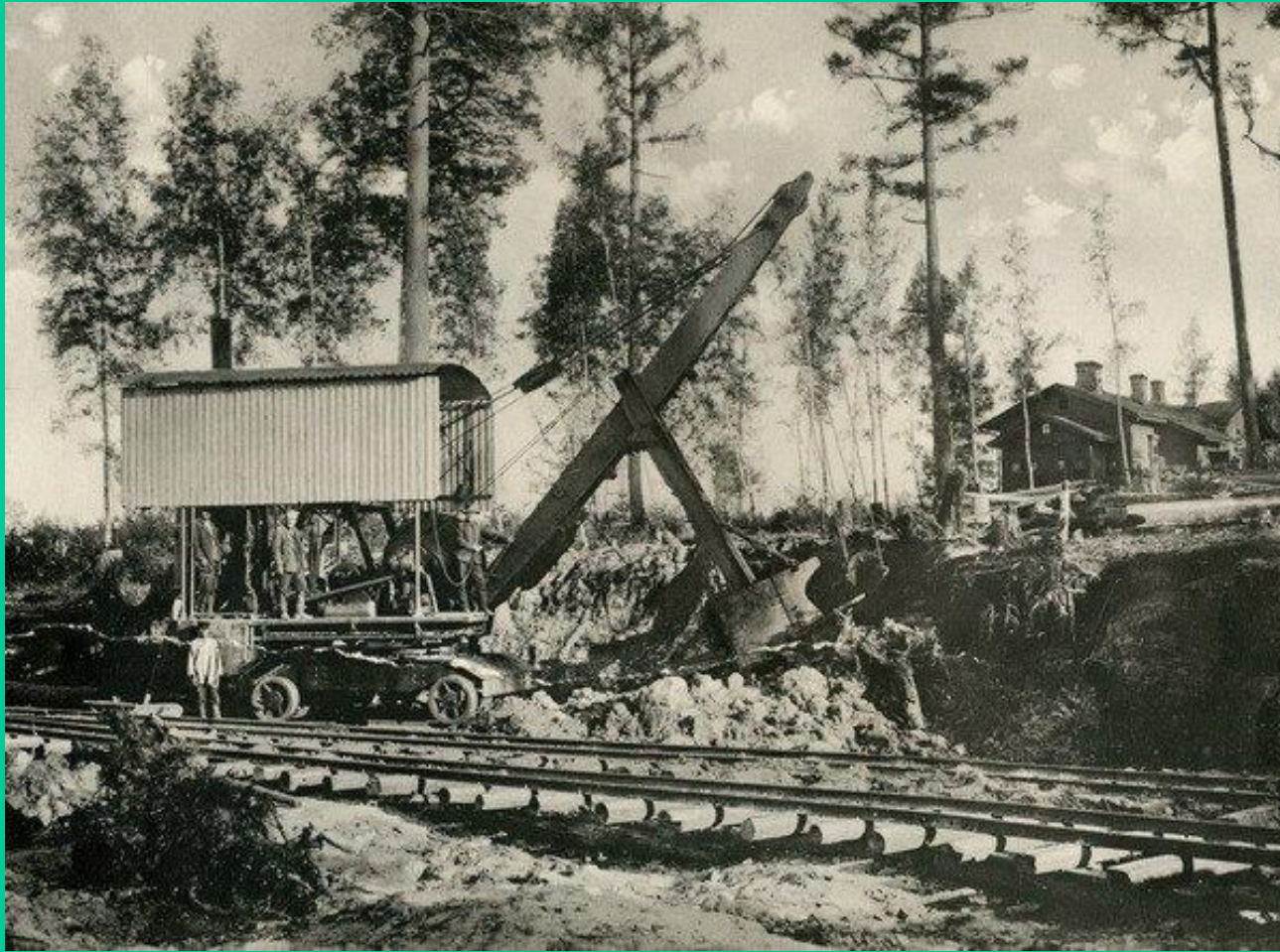

Увеличение инвестиций в развитие дальнего востока. Строительство Амурской и второй колеи Уссурийской железных

Транспорт и торговля



Расширение Владивостокского порта и железнодорожной станции Владивосток.

Транспорт и торговля



Принятые меры стимулировали приток людей и капиталов в Южно-Уссурийский

Транспорт и торговля

ВЛАДИВОСТОКЪ
WLADIWOSTOK (Ost-Sibirien).

Торговый домъ Кунстъ и Альберсъ
Handelshaus Kunst & Albers.



Торговый дом «Кунст и Альберс»

Транспорт и торговля



Торговый дом «Чурин и К»

Транспорт и торговля

Свѣтланская улица близъ Алеутской.
Svetlanskaia St. near Aleutsky St.



Владивостокъ — Vladivostok.

Торговый дом «Грушко и Черного»

Транспорт и торговля



6 Японское Генеральное Консульство, Китайская Улица. Japanese Consulate, Kitaiskaya Street.

Усиление международного значения Владивостока: в городе действовало более десятка консульств и представительств.

Промышленность



Развитие добывающих и перерабатывающих отраслей.

Промышленность



Начало разработки Тетюхинского полиметаллического месторождения.

Сельское хозяйство

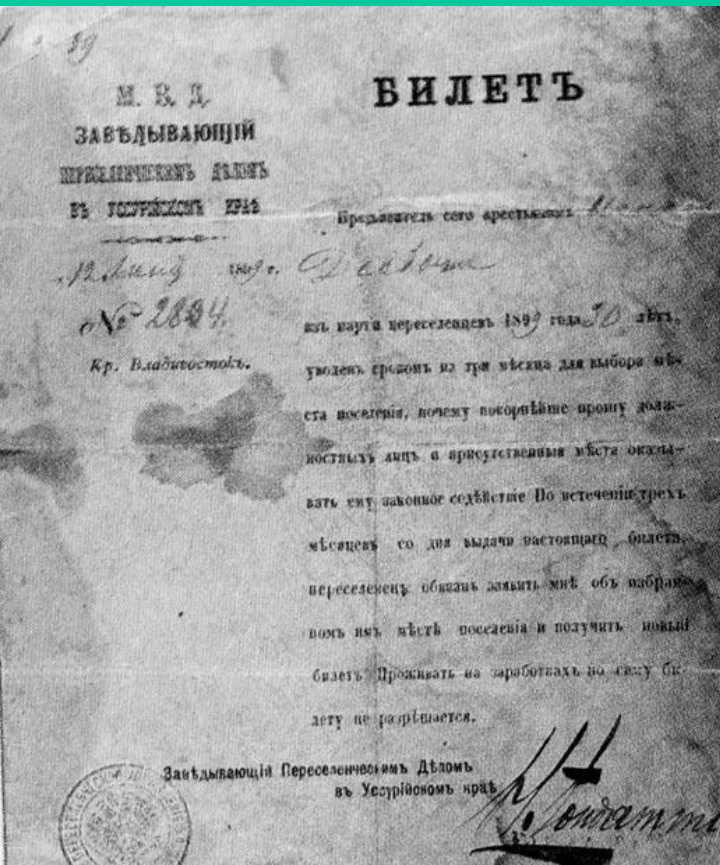

После столыпинской аграрной реформы в Приморье прибыло более 100 тыс. крестьян и несколько тысяч казаков. Основывались новые села и станицы.

Социальные изменения

1. Формирование предпринимателей слоя
2. Рост использования наемного труда



1. Рост социальной напряженности
2. Рост кооперативного движения