

**Complex Warehouse
information system**

**Система управления
складом**

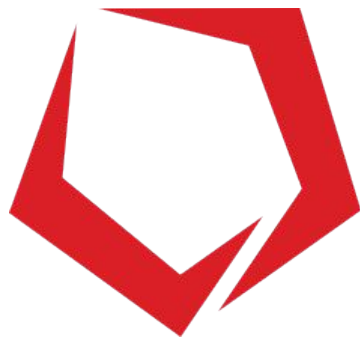

CWMS³⁰⁰⁰

Характеристика ПО системы

CWMS разработана на:

- **Borland Delphi™**
- **Microsoft.Net™**
- на платформе **ORACLE 9i.**

The Oracle logo, consisting of the word "ORACLE" in white, uppercase letters on a red rectangular background.

ORACLE

Клиентские приложения разработаны под Windows

Функциональность системы:

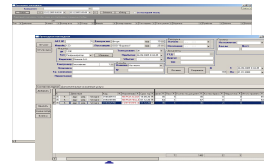

приемки
товара

Процесс
перемещени

я

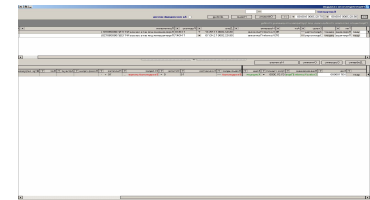

Процесс
перепаковк

и

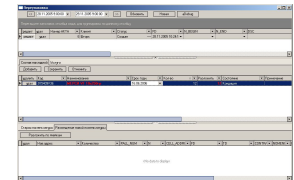

Брак

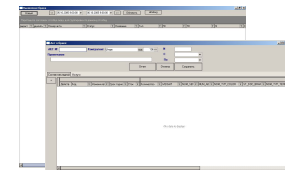

Процесс
отгрузки

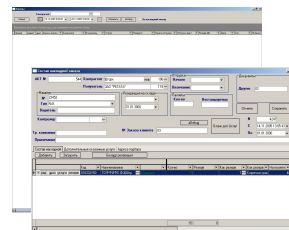

Процесс
построения
отчетности

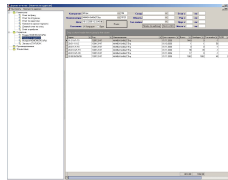

Удаленный
доступ к
базе через
Internet

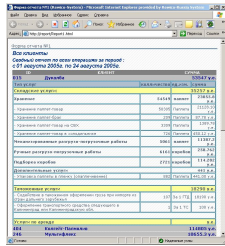

Интеграция
с внешними
ERP

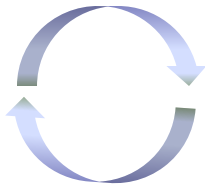

Процесс приемки/ отгрузки товара

- Производится по факту и по предварительной заявке клиента и по документу
- Моментальное размещение/ снятие товара с ячеек за счет использования технологии штрихового кодирования
- Отслеживание сроков годности товара
- Отслеживание кондиции товара
- Прием возвратов
- Учет товаров производится в различных единицах хранения

Название	П...	Ко...	Пок...	Принтер	Описание
Документы печатаемые из РМ.Приходы					Документы
АКТ - Приходный документ	<input checked="" type="checkbox"/>	1		<input checked="" type="checkbox"/>	Приходный документ
Отчет - услуги	<input type="checkbox"/>	1		<input checked="" type="checkbox"/>	Отчет
Отчет паллетная приемка	<input type="checkbox"/>	1		<input checked="" type="checkbox"/>	Отчет
Торг - 2 "Акт об установленном расхождении по количес	<input type="checkbox"/>	1		<input checked="" type="checkbox"/>	Торг - 2
Торг - 3 "Акт об установленном расхождении по количес	<input checked="" type="checkbox"/>	1		<input checked="" type="checkbox"/>	Торг - 3
МХ - 1 "Акт о передаче ТМЦ на хранение"	<input type="checkbox"/>	1		<input checked="" type="checkbox"/>	Торг - 1
Акт о браке /недостаче /излишках	<input type="checkbox"/>	1		<input checked="" type="checkbox"/>	Акт о браке
Отчет о размещении на складе	<input checked="" type="checkbox"/>	1		<input checked="" type="checkbox"/>	Отчет
Бланки на паллеты (Паспорт паллеты)	<input type="checkbox"/>	1		<input checked="" type="checkbox"/>	Бланк
Торг-15 "О порче, бое, ломе ТМЦ"	<input type="checkbox"/>	1		<input checked="" type="checkbox"/>	Торг-15
Отчет о номенклатуре входящей в состав акта	<input checked="" type="checkbox"/>	1		<input checked="" type="checkbox"/>	Отчет
Бланк новой номенклатуры	<input type="checkbox"/>	1		<input checked="" type="checkbox"/>	Бланк
Наклейки на продукцию	<input type="checkbox"/>	1		<input checked="" type="checkbox"/>	Печать
Форма М-15	<input type="checkbox"/>	1		<input checked="" type="checkbox"/>	Форма
Форма МХ-18	<input type="checkbox"/>	1		<input checked="" type="checkbox"/>	Форма
Приложение	<input type="checkbox"/>	1		<input checked="" type="checkbox"/>	Приложение
Акт о приеме	<input type="checkbox"/>	1		<input checked="" type="checkbox"/>	Акт о приеме

Процесс перемещения

Перемещения по складам v1.0.0.192 25-05-2011 08.29.08

Действия:

Фильтр: 1

За месяц:

Номенклатура: 0

№ Акта:

Палета:

Список документов | Пополнение подборки | Дополнительно

Перетащите столбец сюда для группировки по данному столбцу

Дата перемещения	Тип	Статус	Дата статуса	Акт	% выполнения	Контрагент
01.06.2011 15:24:45	Перемещен	Подтвержде...	01.06.2011 15:24:4	✗	35670 0 %	HITZONE
26.05.2011 13:41:57	Перемещен	Подтвержде...	26.05.2011 13:41:5	✗	34670 0 %	HITZONE
20.05.2011 15:51:06	Перемещен	Подтвержде...	20.05.2011 15:51:0	✗	33670 0 %	HITZONE
20.05.2011 11:54:26	Перемещен	Подтвержде...	20.05.2011 11:54:2	✗	32670 0 %	HITZONE
18.05.2011 16:25:06	Перемещен	Подтвержде...	18.05.2011 16:25:0	✗	31670 0 %	HITZONE

5 0

Состав накладной | Услуги | Задания

Код	Наименование	Срок годности	Конд	Изготовлен	овый адрес	Кол-во	Паллет
00300078771	Ассортиментный бл	01.01.3000	Конд	021-01-2-01	...	15	0

15 0

В системе ведется учет всех перемещений товара на складе с места на место, что повышает **эффективность процессов** и **сохранность** товара.

Процесс переупаковки

- Конвертация бракованного товара в кондиционный
- Сборка различных наборов из любого количества видов продукции
- Производится по документу или по факту

Переупаковка v0.0.0.114 30-05-2011 12.59.36

Действия: **Новая** Экспорт Печать

Фильтр: **Контрагент:** За день № документа:

Доп. функции:

Документы | Дополнительно

Тип	Номер АКТА	Клиент	Статус	Дата резерва	Тип операций	Дата прих
Тип : Переупака ПЕРЕУПАКОВКА обучение 2 (Итого 1)						
+ 0	6	Юниверсал ТЕСТ	Создан	09.06.2011 14:43	Переупаковка	01.01.3000
Тип : Переупаковка (Итого 3)						
+ 0	105	Юниверсал	Подтвержден	09.06.2011 11:41	Переупаковка	09.06.2011
+ 0	104	Юниверсал	Подтвержден	09.06.2011 11:10	Переупаковка	09.06.2011
+ 0	103	Юниверсал	Подтвержден	09.06.2011 10:46	Переупаковка	09.06.2011

Печать документов v0.0.0.31 30-05-2011 12.58.26

Двусторонняя печать

Название	П...	Ко...
Документы печатаемые из РМ.Переупаковка	<input type="checkbox"/>	<input type="checkbox"/>
Отчет о переупаковке	<input type="checkbox"/>	1
Акт об излишке	<input type="checkbox"/>	1
Отчет о недостатке	<input type="checkbox"/>	1
Форма МХ-18	<input type="checkbox"/>	1
Использ-е матер-ов, принятых в переработку	<input type="checkbox"/>	1
Форма МХ-14	<input type="checkbox"/>	1

Обработка Брака

Выявление брака v1.0.0.68 30-05-2011 12.58.02

Действия: **Новый**, Печать, Показать

Фильтр: **Контрагент:** [Поиск] ...

За год: [Выбор] [Назад] 15.06.2010 9:00:00 [Выбор] 15.06.2011 9:00:00 [Выбор] [Вперед] **Очистить**

Доп. функции: **Экспорт**, **Отладка SQL**, **Обзор**

Тип ▾

	Перемещ	Номер акта	Примечания	Статус	Дата в брак	Контрагент	Создан	Номер	
[-] Тип : Брак (Всего 2)									
1 ...			8	обмен брака ММ 1	Подтвержден ...	12.05.2011 17:29	Юниверсал	12.05.2011 15:37	359054 А
0			5		Создан ...		HITZONE	27.10.2010 15:04	523059 А
[+] Тип : Брак Тестовый склад обучение 2 (Всего 10)									
0			3		Создан ...		Юниверсал ТЕСТ	18.05.2011 16:02	369687 А
0			2		Подтвержден ...	18.05.2011 15:55	Юниверсал ТЕСТ	18.05.2011 15:54	369670 А
0			1		Подтвержден ...	17.05.2011 11:39	Юниверсал ТЕСТ	17.05.2011 11:37	365911 А
0									
0									
0									
0									
0									
0									
0									
1 ...									

Печать документов v0.0.0.31 30-05-2011 12.58.26

Очистить Двусторонняя печать **Печать набора (Enter)** **Закреть (Esc)**

Название	П...	Ко...	Пок...	Принтер	Опи
[-] Документы печатаемые из РМ. Акт о браке					
Акт о браке	<input type="checkbox"/>	1	<input type="checkbox"/>		Акт
Брак "Акт об оказании дополнительных услуг"	<input type="checkbox"/>	1	<input type="checkbox"/>		Акт

Отладка SQL **Показать доступа** **Показать SQL скрипт по новым строкам**

Интеграция с внешними ERP

В CWMS3000 system был разработан простой механизм для интеграции с любой управляющей системой. На данный момент CWMS3000 интегрирована с такими системами, как SAP, 1С, универсальный EDI/XML форматы

Отчетность

Построение отчетов неотъемлемая часть любой складской работы, поэтому система CWMS3000 позволяет быстро построить реальные отчеты за любой период времени.

Контрагент: HITZONE **1** **Состояние:**

Наименование:

Штрихкод:

Группы:

Склады:

Период: 09.06.2011 09.06.2011 23:59:59

Перетащите столбец сюда для группировки по данному столбцу

Номенклатура				
Код	Наименование	Партия	Дата производства	Срок годности
01100036319	Казино Рояль DVD Blue-Ray BR			
01100038828	Семь лет в Тибете DVD Blue-Ray BR			
01100038829	Близость DVD Blue-Ray BR			
01100040392	Призрачный гонщик DVD Blue-Ray BR			
01100041070	Человек паук:Враг в отражении DVD Blue-Ray			
01100045974	Ролли и эльф невероятные приключения DVD			
01100046681	Ведьма DVD Blue-Ray BR			
01100046682	Война DVD Blue-Ray BR			
01100048757	Первый рыцарь BR			
01100050179	Точка обстрела BR			
01100050180	Три икса Новый уровень BR			
01100051411	6-й День Columbia Blu-Ray BR			
01100051413	Легенда Зорро Columbia Blu-Ray BR			
01100051728	Элвин и бурундуки Blue-Ray BR (20 Fox) DVD E			
01100051730	Хитман Blue-Ray BR (20 Fox) DVD BR			
01100051731	Дьявол носит Прада Blue-Ray BR (20 Fox) DVD			
01100051732	Знакомство со спартанцами Blue-Ray BR (20 Fc			
01100051733	Фантомы Blue-Ray BR (20 Fox) DVD BR			
01100051901	Короли улиц Blue-Ray BR (20 Fox) BR			

Удаленный доступ к базе через Internet

Пользователь: Администратор Выход Помощь

Выбор отчета

- Товары по ячейкам
- Подробнее по ячейкам
- Суммарно по ячейкам
- Недостача по ячейкам

ReportViewer - Microsoft Internet Explorer provided by Argussoft Company

File Edit View Favorites Tools Help

Товары на складе по ячейкам подробно 02.04.2004 15:51:45

Склад

Ячейка

L001

Товар №	Описание	Кол-во	Ед. изм.	Партия или с/л	Срок зр.	Цена за ед.	Сумм. стоимость	Статус
C001	FUJITSU S Series Lifebook	5	Шт.		29.12.2003	2 000,00р.	10 000,00р.	Наличие
Итого по ячейке: L001							10 000,00р.	

L003

Товар №	Описание	Кол-во	Ед. изм.	Партия или с/л	Срок зр.	Цена за ед.	Сумм. стоимость	Статус
0123	описание.....	80	Шт.		07.02.2004	34,00р.	2 720,00р.	Наличие
		20	Шт.		07.02.2004	34,00р.	680,00р.	Блокировка
Итого по ячейке: L003							3 400,00р.	

L007

Товар №	Описание	Кол-во	Ед. изм.	Партия или с/л	Срок зр.	Цена за ед.	Сумм. стоимость	Статус
Товар 1		6	Шт.		30.04.2004	1 000,00р.	6 000,00р.	Наличие
Итого по ячейке: L007							6 000,00р.	

M001

Товар №	Описание	Кол-во	Ед. изм.	Партия или с/л	Срок зр.	Цена за ед.	Сумм. стоимость	Статус
монитор		100	Шт.			10 000,00р.	1 000 000,00р.	Наличие
Итого по ячейке: M001							1 000 000,00р.	

Отображает состояние
базы в режиме
реального времени

Модуль биллинга

В системе построена гибкий механизм тарификации клиентов. Под каждого клиента может быть составлен индивидуальный план тарификации. В конечном итоге предоставляется финансовый отчет за любой период времени.

Счет контрагента v0.0.0.66 13-07-2010 06.42.12

Клиенты Дополнительно

Контрагенты на предоплату: Искать

Перетащите столбец сюда для группировки по данному столбцу

№	Номер	Клиент	Тариф	Описание	ИНН	Валюта	№
▶	995	Хенкель	Тарифный план Хенк ...	Тарифный план Хенкель с 01.12.07	7702691545	Рубль	
▶	2225	Пик-Пак (Хенкель) зона хран ...	Тарифный план Хенк ...	Тарифный план Хенкель Пикпак		Рубль	

Услуги Биллинг

Тип биллинга: Складской

Перетащите столбец сюда для группировки по данному столбцу

Тарифные планы v0.0.0.33 13-07-2010 06.41.11

Тарифные планы Другое

Название тарифного плана	Описание	Валюта	Номер	Название пакета	Договор
Тарифный план Хенкель с 01.12.07	Тарифный план Хенкель с 01.12	Рубль	297	KK_ST_BILLING_HENKEL_RUS_NEW	Договор
Тарифный план Хенкель с 01.09 до 3	Тарифный план Хенкель с 01.09	Рубль	296	KK_ST_BILLING_HENKEL	
Тарифный план Ронэкс М	Тарифный план Ронэкс М	Рубль	276	KK_ST_BILLING_RONEKS	
Тарифный план Юнифарм США	Тарифный план Юнифарм США	Рубль	275	KK_ST_BILLING_UNIFARM_USA	Складск
Тарифный план Элком Эксперт	Тарифный план Элком Эксперт	Рубль	274	KK_ST_BILLING_ELKOM_EXP	
Тарифный план КМК (Ли Бин)	Тарифный план КМК (Ли Бин)	Рубль	272	KK_ST_BILLING_KMK_LEE_BEEN	
Тарифный план Юнифарм	Тарифный план Юнифарм	Рубль	271	KK_ST_BILLING_UNIFARM	Договор
Копия test	test	(EUR) EBPO	270	KK_ST_BILLING_HARIBO	
Тарифный план Матура	Тарифный план Матура	у.е. (курс 32.5)	242	KK_ST_BILLING_AMADEUS	

Услуги

Перетащите столбец сюда для группировки по данному столбцу

W	C	Название услуги	Цена	Валюта услуги	N	Единица измерения	Тип услуги	Гр
1	1	Опалечивание свехручно	100,000000 у.е.	Рубль	3177	Штук	Разовая	Уп
1	1	Оплата поддонов	0,000000 у.е.	Рубль	3637	Штук	Разовая	Ра
1	1	Оформление пакета документов	30,000000 у.е.	Рубль	3196	Штук	Разовая	Пр
1	1	Оформление пакета документов в выходные	60,000000 у.е.	Рубль	3195	Штук	Разовая	Пр
1	1	Оформление пакета документов свехручно	45,000000 у.е.	Рубль	3194	Штук	Разовая	Пр
1	1	Подборка заказа (за короб)	3,250000 у.е.	Рубль	3392	Факт	Разовая	По
1	1	Подборка заказа в выходные (за короб)	6,500000 у.е.	Рубль	3393	Факт	Разовая	По
1	1	Подборка заказа свехручно (за короб)	4,875000 у.е.	Рубль	3394	Факт	Разовая	По
1	1	Подборка заказа свехручно (за короб)	4,875000 у.е.	Рубль	4384	Факт	Разовая	По
1	1	Поддоны клиента	-138,000000 у.е	Рубль	3169	Штук	Разовая	Пр
1	1	Предоставление поддонов	138,000000 у.е.	Рубль	3170	Штук	Разовая	Пр
▶	1	Расчетное хранение	11,370000 у.е.	Рубль	3166	Паллет в месяц	Периодическая	Ра
1	1	Ручная погрузка (за коробку)	3,250000 у.е.	Рубль	3171	Штук	Разовая	Ра

Услуга

Услуга

- ▶ Опалечивание
- Механизированная отгрузка паллет МОНО
- Поддоны клиента
- Предоставление поддонов
- Пломбирование автотранспорта
- Механизированная отгрузка паллет МОНО в выходные
- Пломбирование автотранспорта в выходные
- Свехручные работы
- Подбор заказа за 100 кг. в выходные
- Подбор заказа за 100 кг.
- Оплата поддонов

Начисления Выгруженные во внешнюю БД данные

Перетащите столбец сюда для группировки по данному столбцу

Обновить

Добавить

Копия

Все версии

С историей

Доп. параметры

Технологии

Система управления складом основывается на **принципе адресного хранения**, **автоматической идентификации** местоположения хранения товара. Весь поступивший товар маркируется и размещается на отмаркированные места хранения. Выполнение любой работы на складе подтверждается **сканированием штрих-кода** с этикеток.

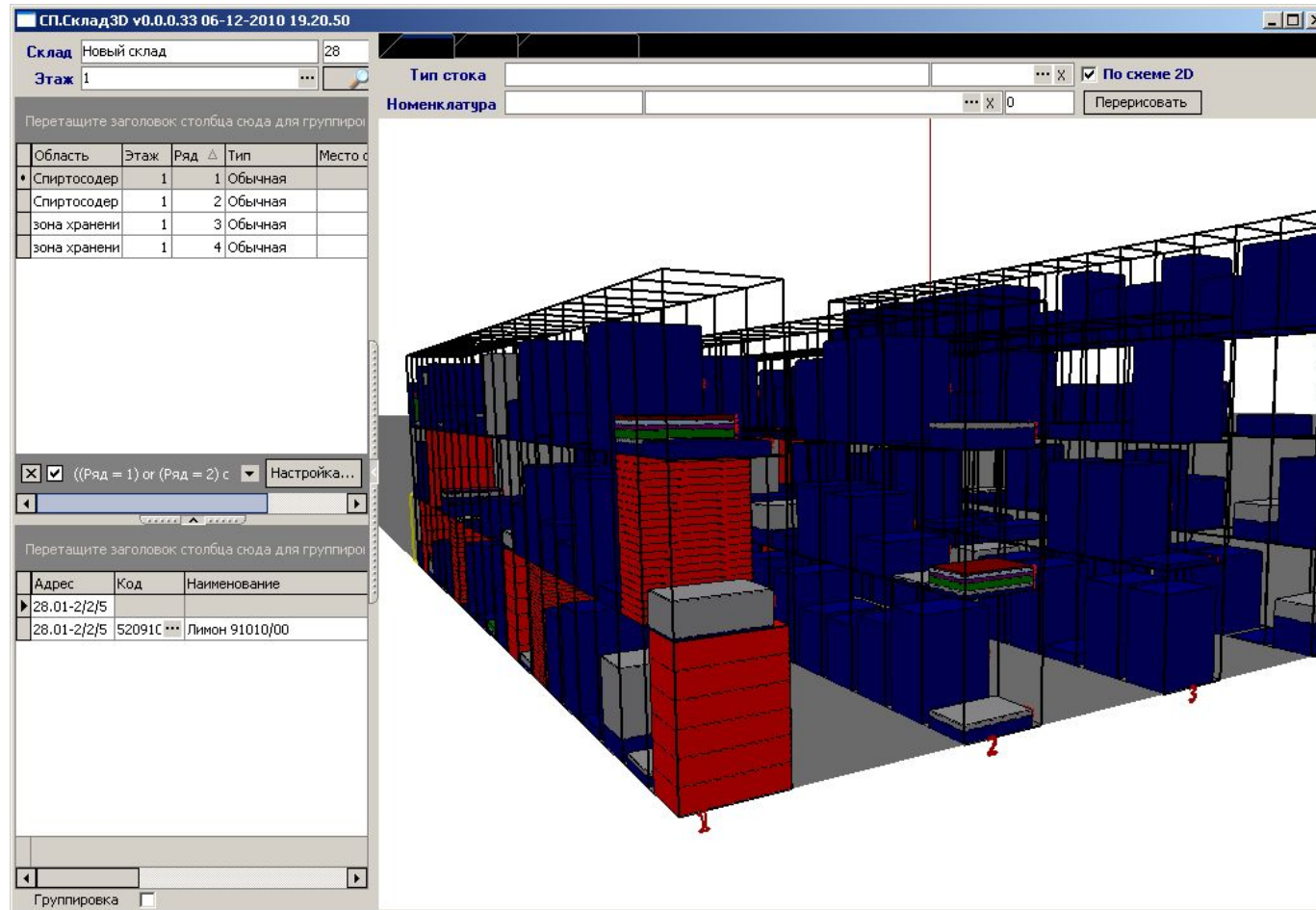

Table 1: Storage Location Data

Область	Этаж	Ряд	Тип	Место с
Спиртосодер	1	1	Обычная	
Спиртосодер	1	2	Обычная	
зона хранения	1	3	Обычная	
зона хранения	1	4	Обычная	

Table 2: Inventory Data

Адрес	Код	Наименование
28.01-2/2/5		
28.01-2/2/5	52091С	Лимон 91010/00

The interface also features a top menu bar with options like 'Склад' (Warehouse), 'Этаж' (Floor), 'Тип стока' (Type of flow), and 'Номенклатура' (Nomenclature). A 3D view control panel includes a 'По схеме 2D' (2D Scheme) checkbox and a 'Перерисовать' (Refresh) button. A 'Группировка' (Grouping) checkbox is visible at the bottom left.

Блок - схема приемки товара со штрихкодированием

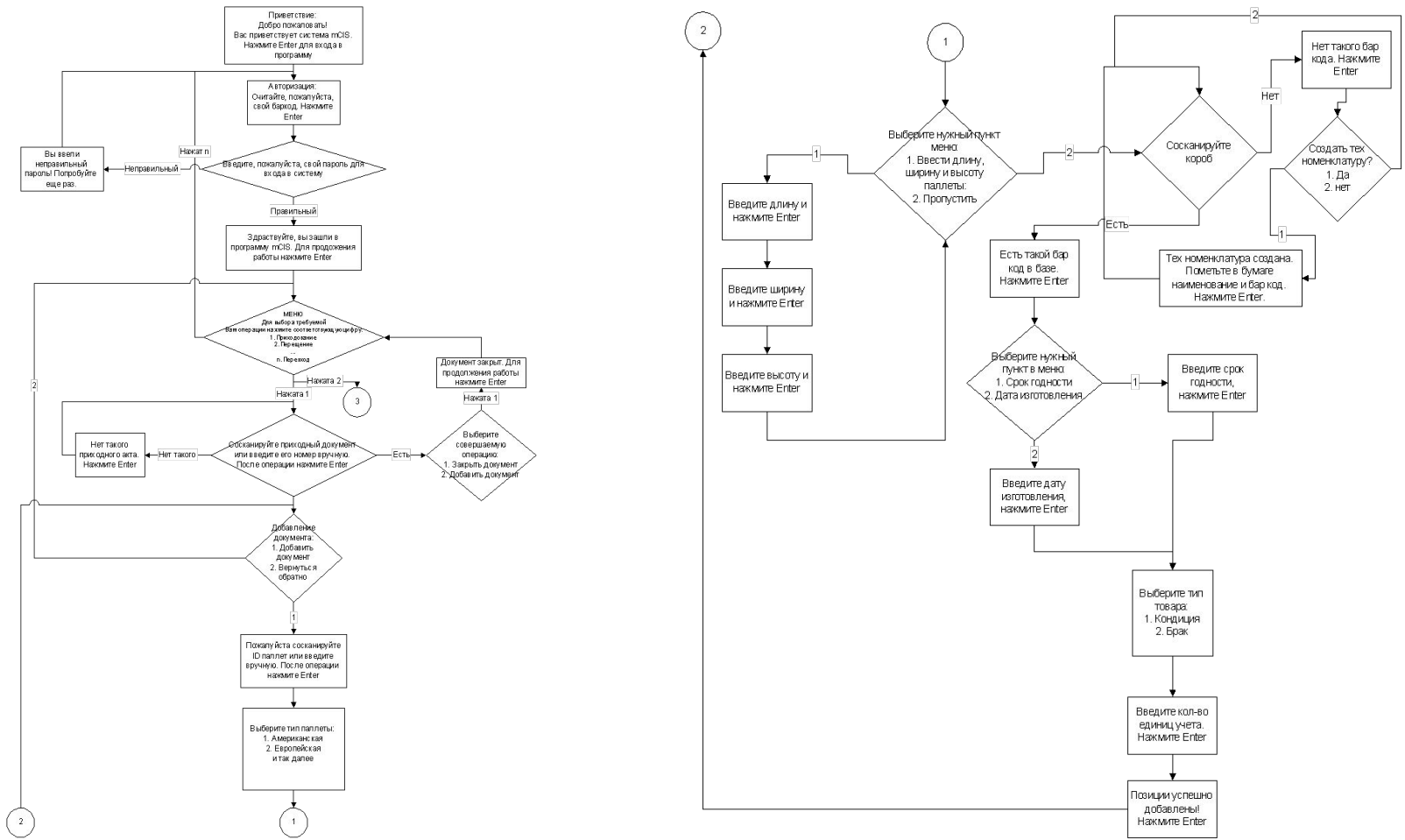

Преимущества системы

- Гибкость системы
- Легкость восприятия пользовательского интерфейса
- Индивидуальный подход к каждому клиенту
- Многопользовательские приложения
- Открытость
- Интегрируемость с различными процессами и системами
- Динамический сток
- Реальное отображение состояния товара в любой момент времени
- Использование Internet-технологий для удаленного доступа к складу
- Возможность работы как с системой штрихкодирования, так и без нее.
- Работа в режиме offline/online

Эффективность

