Формы, способы и методы, применяемые на уроках СБО

мотивационные

перфокарты для первичного среза знаний

Как называется заражение организма болезнетворными микробами?

_____

- _____

Как называется обеззараживание, уничтожение болезнетворных микробов при помощи специальных средств?

_____

- _____

Какое из известных тебе заболеваний является инфекционным?

_____

- _____

От чего появляются глисты?

_____

- _____

Какие правила гигиены ты соблюдаешь ежедневно?

_____

-_____

С - ежедневно нужно убирать свою комнату

Д - свою комнату нужно убирать по просьбе взрослых.

И - во время еженедельной уборки нужно убирать
только свою комнату.

Е - помогать в уборке всей квартиры.

М – играть с младшими детьми.

К - младшие дети должны быть с родителями.

Ь - нужно всегда убирать за домашними животными.

У - за домашними животными убирает тот,
кто их завёл.

Р - выносить мусор нужно, как только попросят.

Я - выносить мусор нужно ежедневно.

0 + 8 = 8

1 + 8 = 9

28 - 27 = 1

27 9 8

Ч А Й

дидактические

Цифровые задания последовательности действий

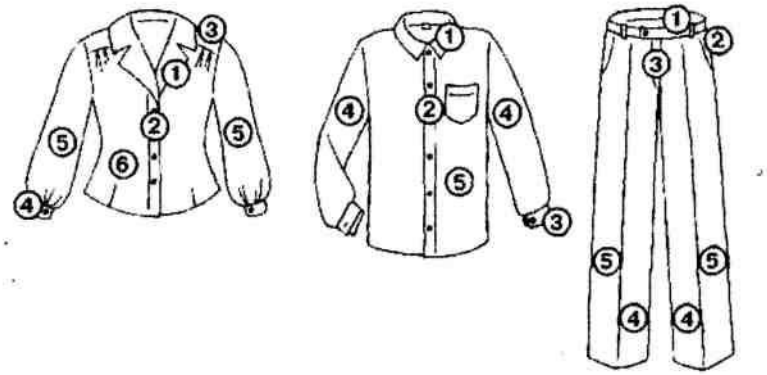

	стрелки	Планка, складки	Наружные стороны	карманы	Внутренние стороны	пояс
брюки						

	манжета	полочка	спинка	воротник	рукав	планка
рубашка						
блузка						

Технологические карты последовательности действий

Варка макарон 6 класс

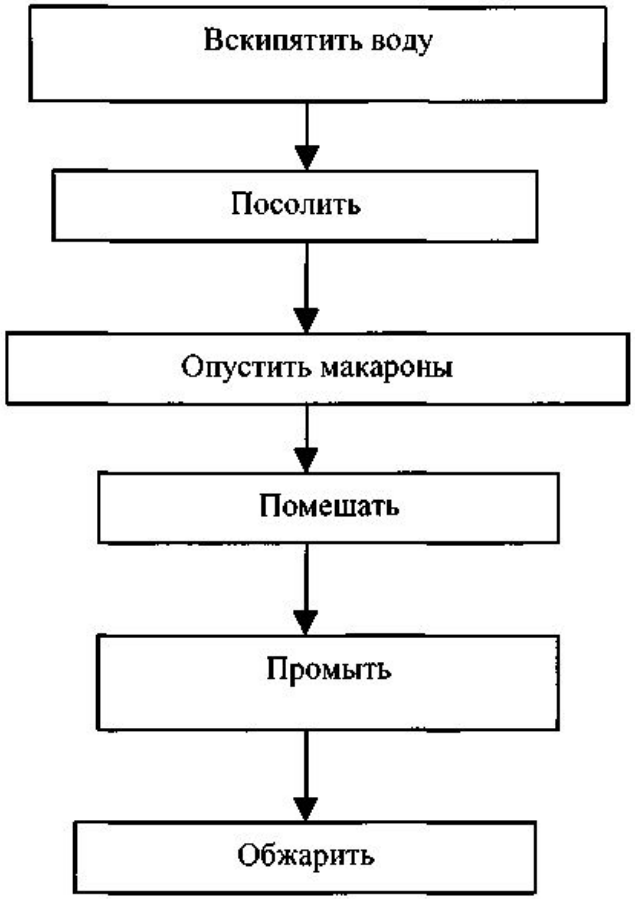

Заваривание чая 5 класс

Для активации работы

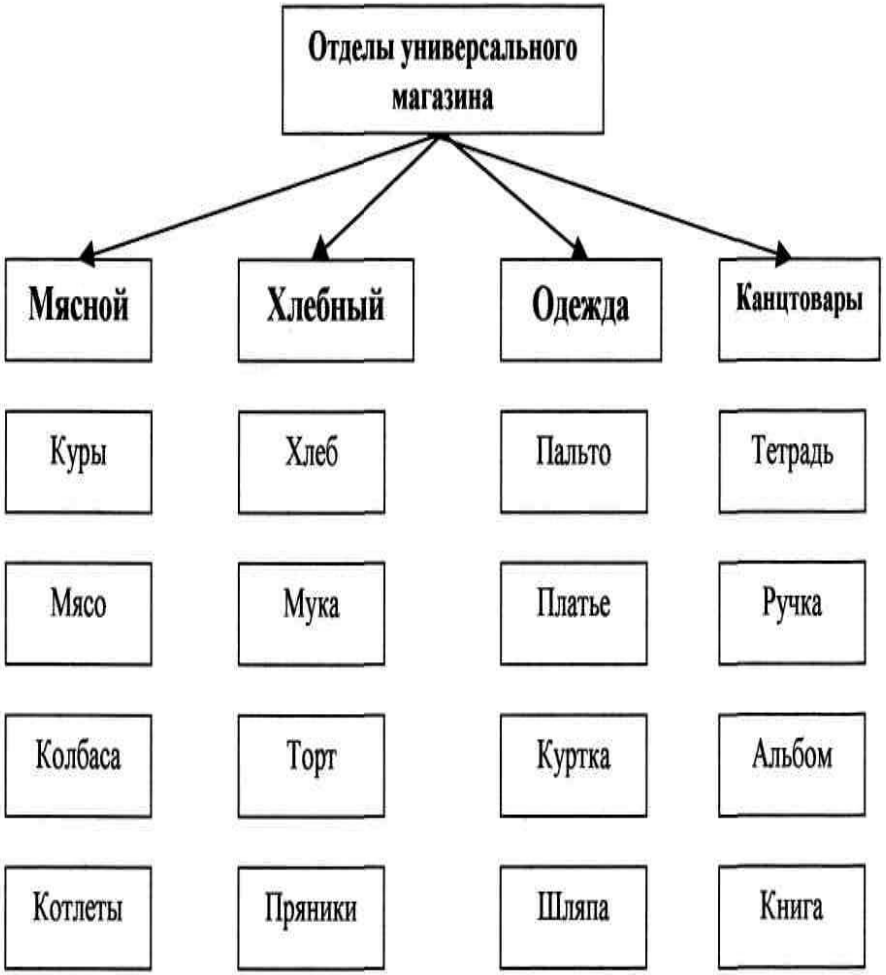

" Торговля " 5 класс

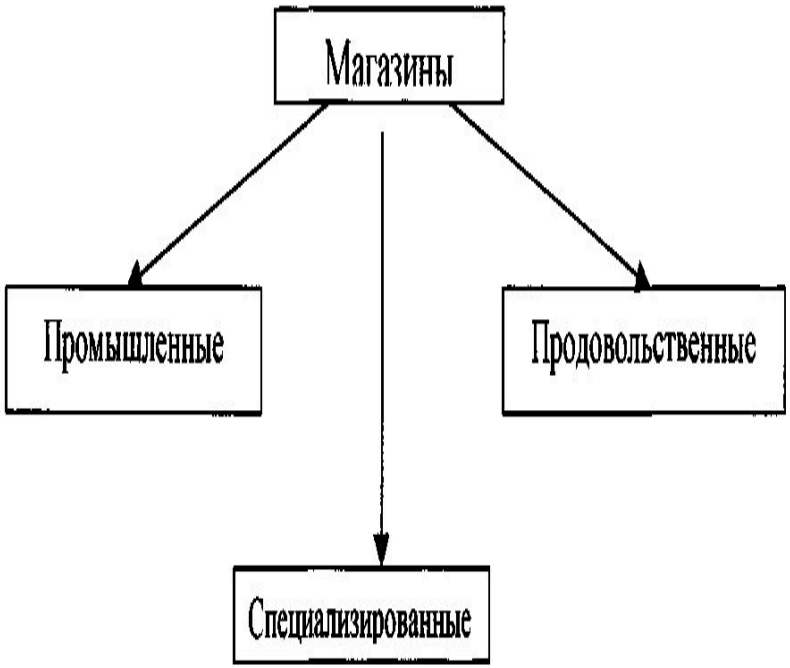

Написание адреса

От кого Фамилия, имя Индекс
Откуда Республика
Город, район
Улица
Номер дома
Номер квартиры

Кому Фамилия, имя
Куда Республика
Город, район
Улица
Номер дома
Номер квартиры

Индекс

Образец написания адреса закрепляется на всех темах "Средства связи":

5 класс - Домашний адрес
6 класс - Отправление письма и телеграммы
7 класс - Отправление бандероли
8 класс - Заказ междугородных переговоров по адресу
9 класс - Отправление посылки
Оформление денежного перевода.

Для закрепления знаний

Закрепление знаний по теме :

"Уход за одеждой" 8 класс

№	Ткань	Замачи-вание	Стирка	Сушка	Утюжка
1.	Белое х/б				
2.	Цветное х/б				
3.	Шелк				
4.	Шерсть				
5.	Синтетика				

Для заполнения используются карты-тесты : выбрать один правильный ответ

Замачивание	Стирка	Сушка	Утюжка
1. Нельзя 2. Можно 3. Можно не надолго	**1. 95°** **2 60°** **3. 35°** **4. X** 1.Порошком с отбеливателем 2.Порошком без отбеливателя 3.Мыльной водой	1. Обычным способом 2. В тени 3. Вывернуть на изнанку 4. На плоскости 5. Не пересу-шивать	

« ОДЕЖДА» 8 класс

1. Шерстяные ткани- натуральные ☐
2. Из шерстяной ткани шьют нательное и постельное бельё. ☐
3. Шерстяное изделие перед стиркой замачивают на 2 часа ☐
4. Синтетика- ткань тёплая, тяжёлая ☐
5. Брюки гладят через марлю ☐
6. Изделие начинают утюжить с мелких деталей ☐
7. Брюки утюжат с изнаночной стороны ☐
8. Рукава утюжат со стрелкой ☐
9. Шерстяные изделия не сушат на верёвках ☐
10. Белый шёлк надо кипятить ☐

ПОЯСНЕНИЕ: Тематическое тестирование заключается в отрицании или утверждении известных данных по пройденной теме- коррекция внимания посредством исключения неправильных ответов.

Закрепление знаний индивидуально с последующей взаимопроверкой

ВИД ПИСЬМА	СТРЕЛКА	ОТЛИЧИЕ
Открытое		Отправление в конверте
Закрытое		По извещению письмо, с множеством марок, получают на почте лично в руки.
Простое		Доставка в почтовый ящик.
Заказное		Содержит ценные бумаги. После получения письма адресатом отправитель получает уведомление.
Ценное с уведомлением		Почтовая карточка, открытка с маркой

Записи полученных знаний в таблицах самостоятельно или методом выбора правильного ответа :

ПРИЧИНЫ ОБРАЩЕНИЯ	ВИД МЕД. ПОМОЩИ	ПОРЯДОК ОБРАЩЕНИЯ
Сильная, острая боль	« скорая помощь»	Телефон «03»
Недомогание	Вызов врача на дом	Звонок в поликлинику
Заболевание	Амбулаторный приём врача	Обращение в регистратуру
Длительное лечение	госпитализация	Направление врача

Для диагностики уровня знаний

ВЫБРАТЬ ПРАВИЛЬНЫЙ ОТВЕТ :

1. Бельё перед стиркой надо:

- рассортировать
- замочить
- отбелить

2. Простынь нужно после стирки

- сложить аккуратно
- высушить
- проутюжить

3. Бельё после сушки нужно:

- сложить аккуратно
- прогладить
- убрать в шкаф

4. Складывается бельё для утюжки:

- в 4 раза
- в 2 раза
- в 1 раз

УБРАТЬ НЕПРАВИЛЬНЫЙ ОТВЕТ:

1.стоимость отправления зависит от:

- веса
- ценности
- количества вещей
- расстояния

2.это почтовое отправление:

- посылка
- бандероль
- письмо
- телеграмма

3.в описи пишется

- Ф.И.О. отправителя
- ценность вещей
- количество вещей

Схематичный вариант

Вид инфекции	***стрелка***	***заболевание***	***стрелка***	***Проявление заболевания***
Воздушно-капельная		Дизентерия		Кашель, насморк, t
Кожная		Грипп ОРВИ		Диарея ,t
Кишечная		Чесотка Педикулёз		Зуд кожного покрова

кроссворд на тему
« медицинская помощь» 7 класс
урок - « лекарственные растения»

Решите кроссворд

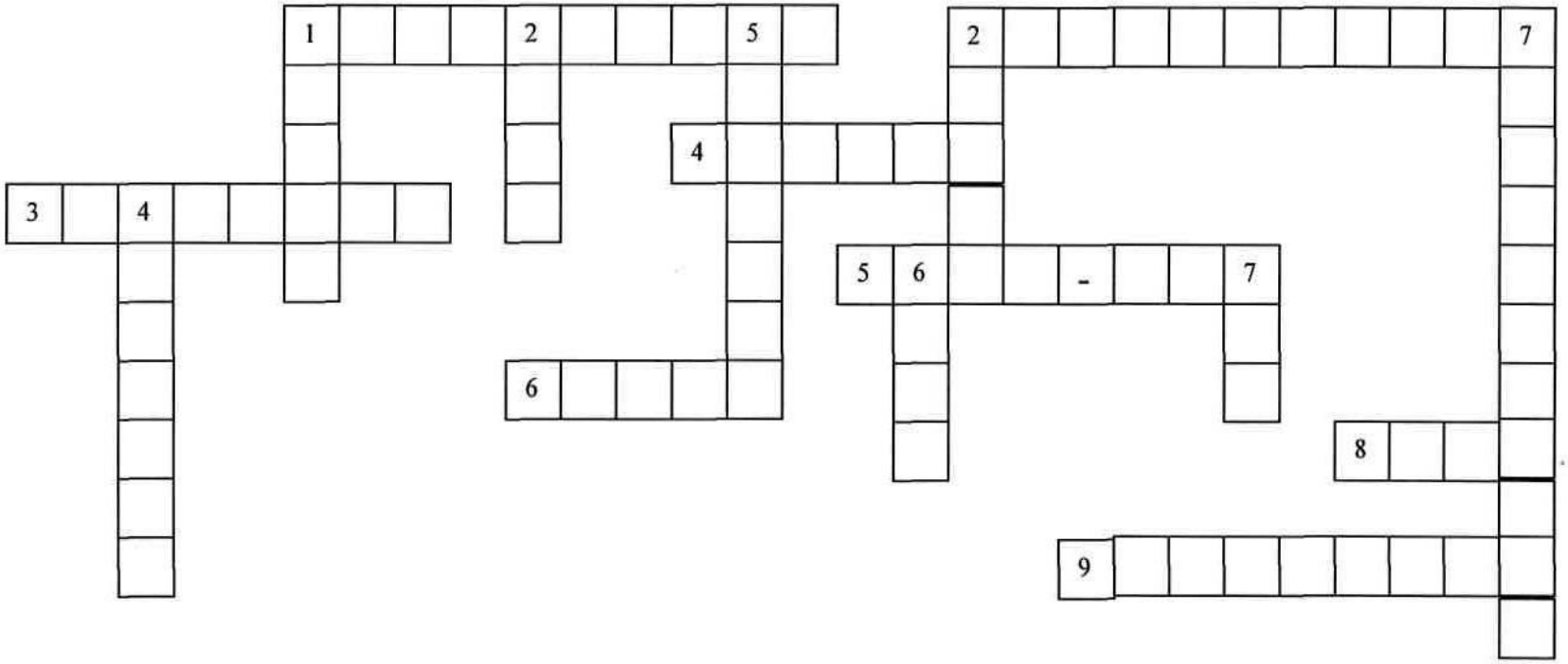

Ответы на задания кроссворда

ПО ГОРИЗОНТАЛИ:

1. Успокаивающая настойка.
2. Светло-розовый раствор, которым обрабатывают раны и промывают желудок при отравлениях.
3. «Витаминный чемпион» среди кустарников. Его ближайший родственник – королева цветов.
4. На тоненькой веточке висят колокольчики. После цветения на их месте появляются ядовитые ягоды красного цвета.
5. Это растение первое вырастает на месте пожара. У него двойное имя. Одно дано растения за то, что из его листьев можно приготовить напиток похожий на чай.
6. Это растение применяют в виде компрессов для промывания гнойных ран. Однако, не смотря на его лечебные свойства, незначительная передозировка вызывает сильное внутреннее кровотечение
7. Раствор который можно применит вместо спирта. Он имеет прогревающее действие с помощью него «рисуют» сеточки.
8. Это есть в каждой аптечке, его используют в основном для перевязок.
9. Прибор для изменения температуры.

ПО ВЕРТИКАЛИ:

1. Эта ягода содержит много сахара. Её используют при лечении бронхита и ларингита. Листья помогают остановить кровотечение.
2. Из этого цветка готовят масло обладающее наркотическим действием. Из лепестков цветка, так же готовят вкусное варенье.
3. Популярное растение для полоскания горла.
4. Приспособление для закапывания носа.
5. Злая, как волчица,
   Жжется, как горчица!
   Что это за диво?
   Это же ...
6. Есть в каждой аптечке. Бывает не стерильной, гигроскопичной.
7. Система мероприятий направленная на уменьшение количества микробов.

моделированные игровые ситуации

- ***Воскресенье***
- 1.Муж собирается на тренировку, хотя жена просит помочь ей в генеральной уборке и сходить в магазин. На ее взгляд, в квартире кавардак и продукты кончились, он же считает, что все в порядке. Он согласен, что жене выполнить свои планы одной трудно, но на тренировку идет. Для обид жены есть основания?
- 2.Жена постирала мужу рубашку. Он собирается ее надеть, но видит неотстиранное пятно, к тому же она плохо поглажена. Другой чистой рубашки нет... Что подумать о жене? Что ей сказать?
- *Мнение .* По-моему, стоит посоветоваться, можно ли идти в этой рубашке, а если нет, то спросить, что надеть. В любом случае ситуация не смертельная.

модеоированные игровые ситуации
могут использоваться на любом этапе урока !
Сюжет задания может решаться
индивидуально, группой и коллективно!

- Методы, формы и способы объяснения, закрепления и повторения материала различны. Выбор осуществляется с учётом индивидуальных и психофизических особенностей личности конкретного учащегося.