

Doctor Den[®]

*Программный комплекс для
автоматизации стоматологических
клиник и кабинетов*

Назначение программы

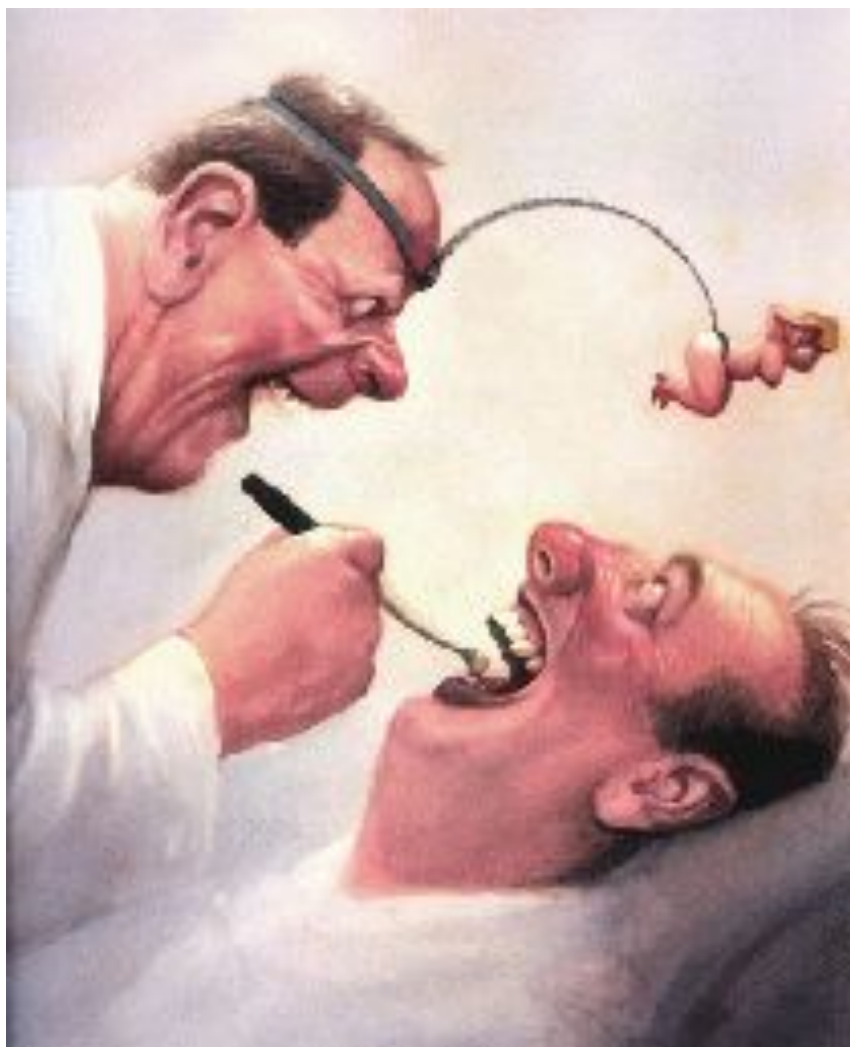

Программный комплекс Doctor Den предназначен для автоматизации деятельности стоматологических клиник и кабинетов.

Основные возможности

- Ведение амбулаторных карт пациентов, включая:
 - персональную информацию
 - рентгенограммы
 - зубную формулу
 - пародонтальную карту
 - дневник посещений
- Запись на прием
- Расчет стоимости лечения и выписка счетов

Основные возможности

- Разнообразные отчеты, от «Стоимости оказанных услуг» и «Должники» до «Расход материалов»
- Быстрое моделирование схем лечения
- Сихронизация данных с PocketPC и мобильными телефонами
- Архив видеороликов

Почему выбирают Doctor Den?

- Содержит полный набор функций даже в минимальной версии
- Никаких лишних наворотов и запутанных меню
- Простота освоения, надежность в работе
- Защита информации от случайного или аварийного уничтожения
- Мы предлагаем не просто программу, а автоматизацию клиники «под ключ», включая компьютеры, сеть, программы, обучение персонала и сопровождение
- Все дополнения к программе в течение года после покупки - **бесплатно**

Примеры экранов Doctor Den

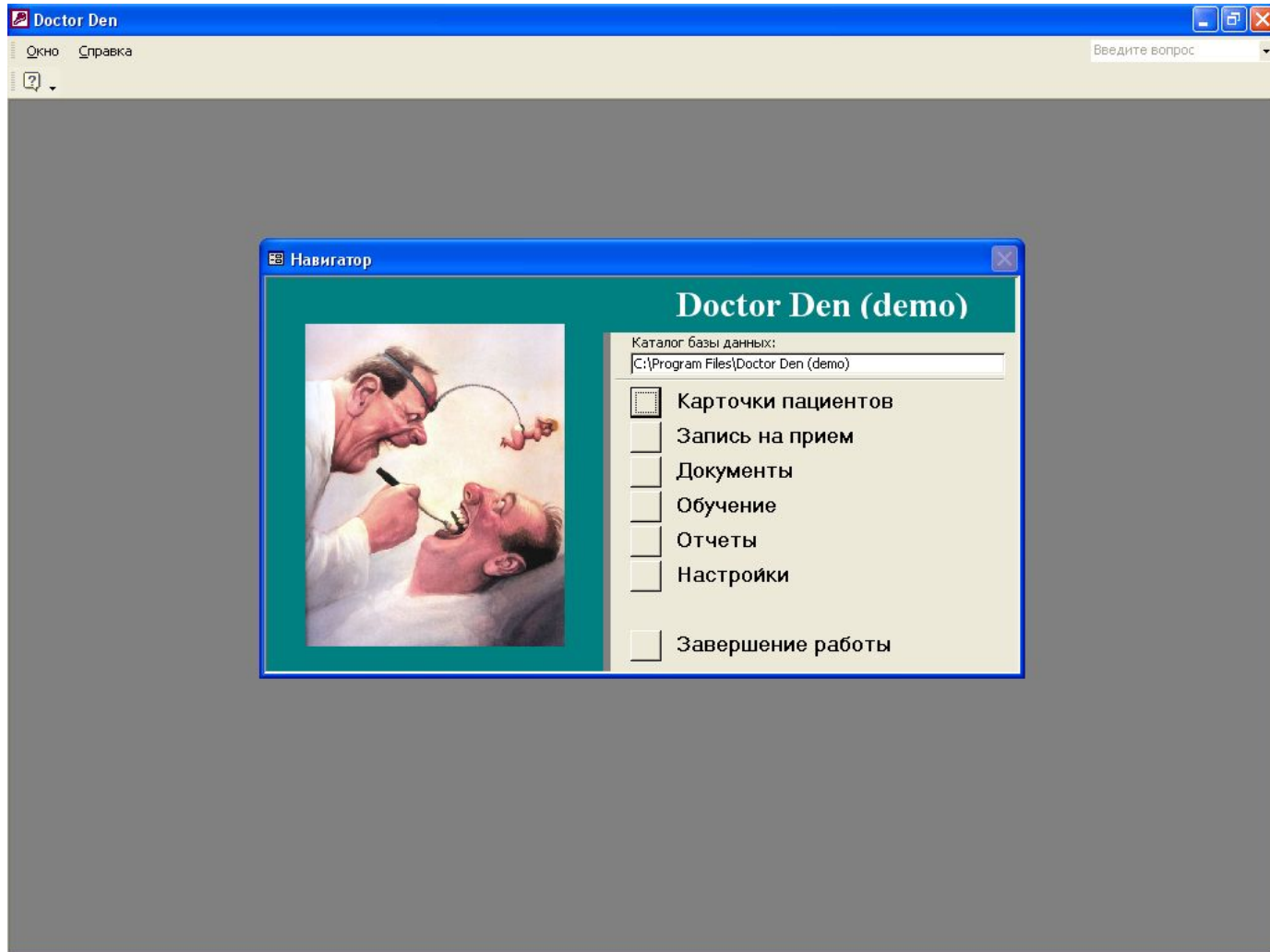

Начальное меню Doctor Den

Примеры экранов Doctor Den

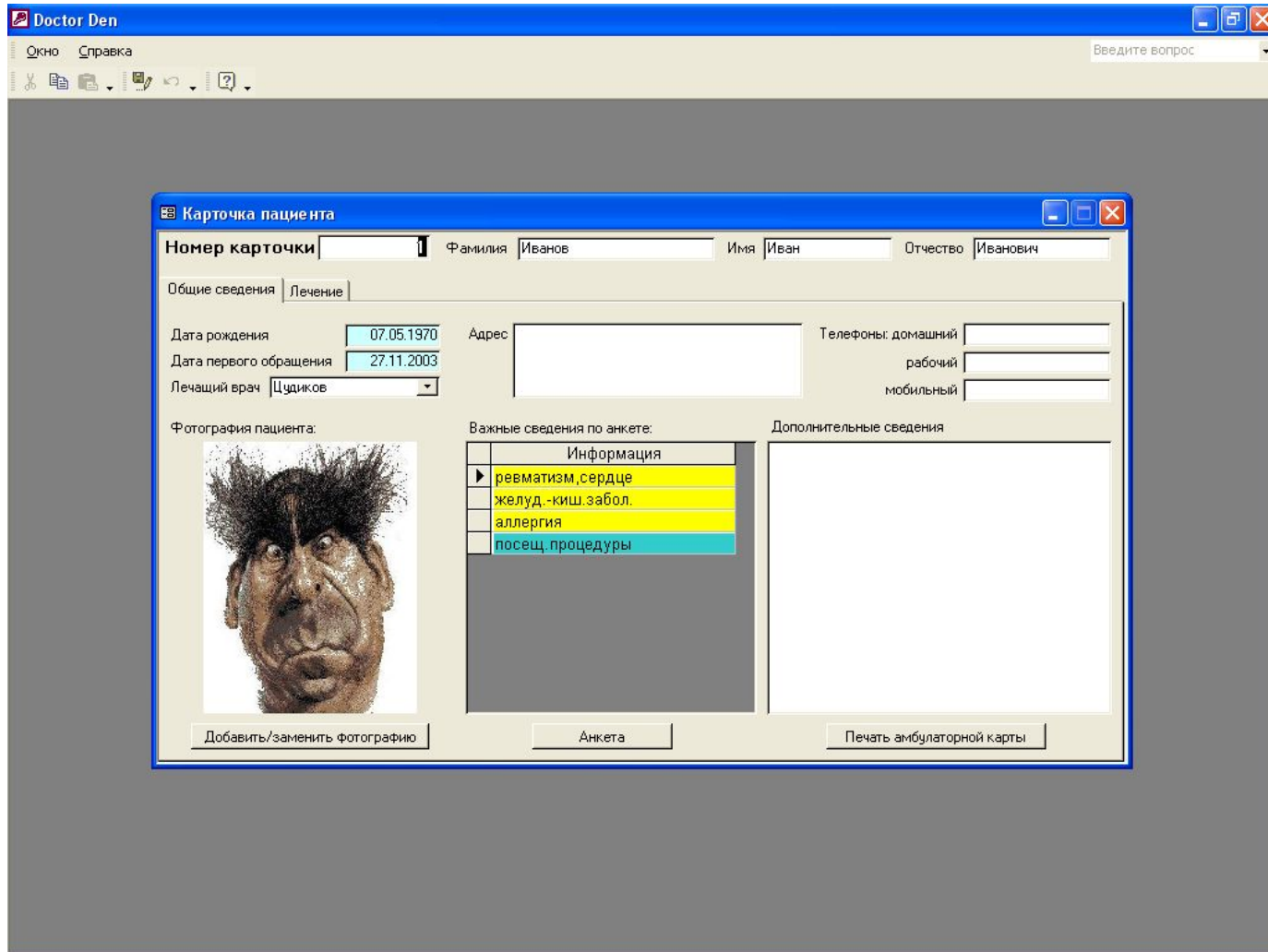

Амбулаторная карта

Примеры экранов Doctor Den

Doctor Den

Окно Справка Введите вопрос

Запись на прием

Врач: Цудиков Дмитрий Борисович Вид окна приема: день неделя Дата: 18 января 2004 г.

Журнал по всем врачам на 18.01.04

Начало	Окончание	Пациент	Операция	Напоминание	Активно	Текст напоминания
14:30				<input type="checkbox"/>	<input type="checkbox"/>	
15:00	15:30	Деточкин И.И.	Удаление 31	<input checked="" type="checkbox"/>	<input checked="" type="checkbox"/>	Купить шприцы!
15:30	17:00	Петров П.П.		<input type="checkbox"/>	<input type="checkbox"/>	
17:00				<input type="checkbox"/>	<input type="checkbox"/>	
17:30				<input type="checkbox"/>	<input type="checkbox"/>	
18:00				<input type="checkbox"/>	<input type="checkbox"/>	
18:30				<input type="checkbox"/>	<input type="checkbox"/>	
19:00				<input type="checkbox"/>	<input type="checkbox"/>	
19:30				<input type="checkbox"/>	<input type="checkbox"/>	
20:00				<input type="checkbox"/>	<input type="checkbox"/>	
20:30				<input type="checkbox"/>	<input type="checkbox"/>	
21:00				<input type="checkbox"/>	<input type="checkbox"/>	
21:30				<input type="checkbox"/>	<input type="checkbox"/>	
22:00				<input type="checkbox"/>	<input type="checkbox"/>	
22:30				<input type="checkbox"/>	<input type="checkbox"/>	
23:00				<input type="checkbox"/>	<input type="checkbox"/>	
23:30				<input type="checkbox"/>	<input type="checkbox"/>	

Запись: 19 из 32

Запись на прием

Примеры экранов Doctor Den

Doctor Den - Зубная формула [1]

Пациент: **Иванов Иван Иванович**
Номер карточки: **1** Дата последнего обновления: **18.01.04** **Сохранить копию** **Прим+** **Прим-**

Текущее состояние

С Р Pt R П Пд К М И Im Ш [] - +

18 17 16 15 14 13 12 11 21 22 23 24 25 26 27 28

48 47 46 45 44 31 32 33 34 35 36 37 38

Требуемое лечение

П К М И Im X [] +

18 17 16 15 14 13 12 11 21 22 23 24 25 26 27 28

48 47 46 45 44 43 42 41 31 32 33 34 35 36 37 38

Условные обозначения: С - кариес; Р - пульпит; Pt - периодонтит; R - корень; П - пломба; Пд - дефект пломбы; К - коронка; М - мост; И - искусственный; Im - имплантант; X - на удаление; Ш (или клавиши Ctrl+Пробел) - штриховка пораженной зоны; [] - очистка зоны от текста и штриховки; - - отсутствие зуба; + - восстановление изображения зуба

Текущее состояние / 31.12.03 / 17.01.04 /

Примеры экранов Doctor Den

Doctor Den - Карта пародонта (1)

Пациент: **Иванов Иван Иванович** Номер карточки: **1**
 Даты посещений: **1. 12.03.03** **2. 15.06.03** **3. 18.01.04** Дата последнего обновления: **18.01.04**

Введите вопрос

	18	17	16	15	14	13	12	11	21	22	23	24	25	26	27	28	
экссудат	+																экссудат
фуркация																	фуркация
подвижность																	подвижность
зона пр. десны																	зона пр. десны
рецессия																	рецессия
гл. карм. 3																	гл. карм. 3
гл. карм. 2																	гл. карм. 2
гл. карм. 1																	гл. карм. 1

Глубина зубодесневого кармана - количество кости вокруг зуба (измерение на дату 2)

Вестибулярн

правая сторона левая сторона

Небная поверхность

	18	17	16	15	14	13	12	11	21	22	23	24	25	26	27	28																										
гл. карм. 1	1	2	3	3	3	2	2	2	2	2	3	3	6	9	9	9	9	9	8	7	6	5	7	7	7	7	7	6	5	4	3	5	5	5	5	5	5	5	5	2	5	гл. карм. 1
гл. карм. 2	2	3	1	4	3	3	2	2	1	1	2	1	1	1	1	1	1	1	1	2	1	2	1	2	1	2	2	2	3	3	2	1	1	2	2	1	1	2	2	1	гл. карм. 2	
гл. карм. 3	1	1	1	1	1	1	1	1	1	1	1	1	1	1	1	1	1	1	1	1	1	1	1	1	1	1	1	1	1	1	1	1	1	1	1	1	1	1	1	гл. карм. 3		
рецессия																																								рецессия		

рецессия

	48	47	46	45	44	43	42	41	31	32	33	34	35	36	37	38	
рецессия																	рецессия
гл. карм. 3				3													гл. карм. 3
гл. карм. 2					4	5	4										гл. карм. 2
гл. карм. 1				5	4	5											гл. карм. 1

Язычная поверхность

правая сторона левая сторона

Пародонтологическая карта

Примеры экранов Doctor Den

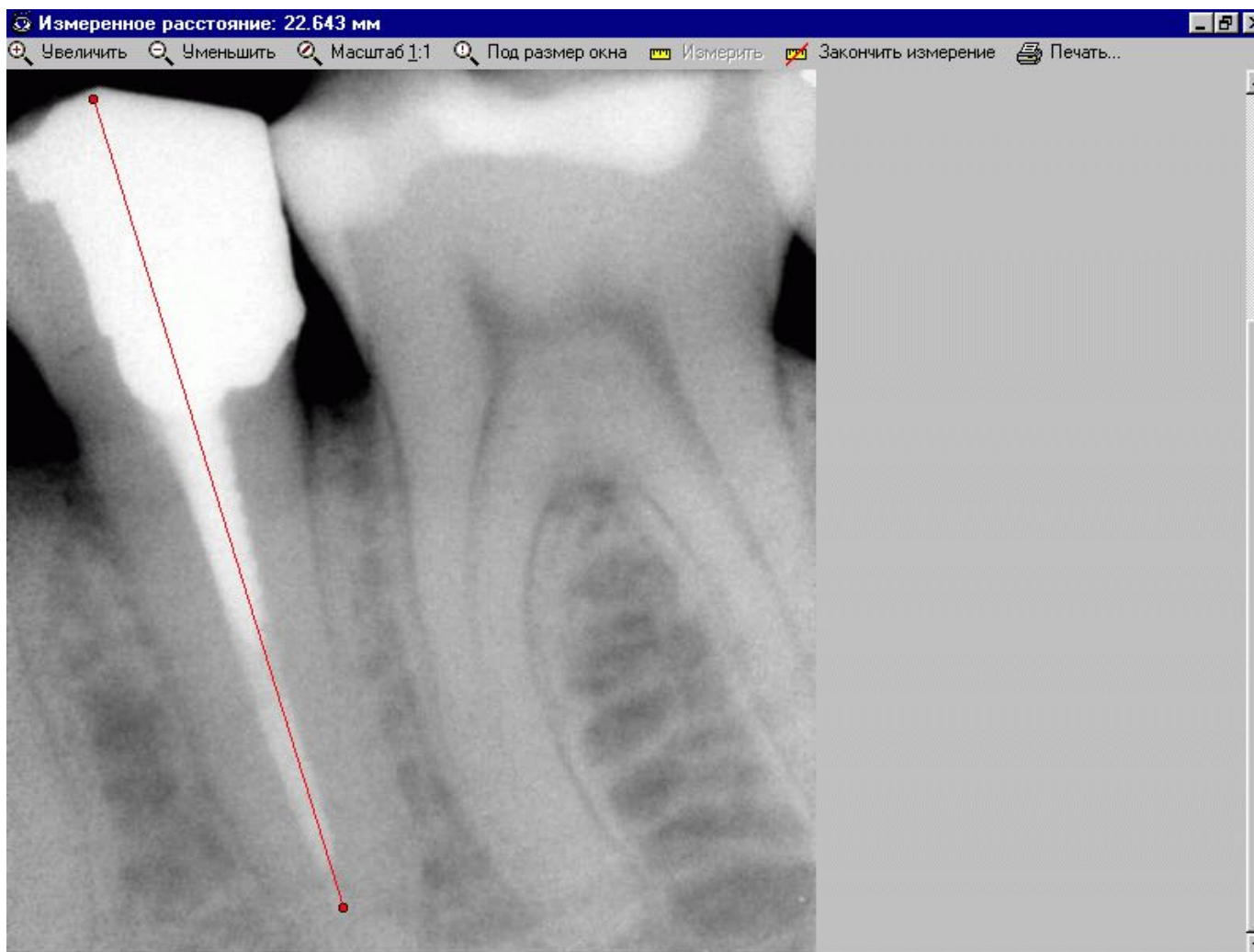

Просмотр рентгенограмм

Заинтересованы?

Позвоните в Артикон по тел.(095)741-9639, и договоритесь о встрече с нашим представителем. Он ответит на все Ваши вопросы и продемонстрирует, как Doctor Dep может помочь в повседневной работе вашей клиники!