

**Клиническая больница №122 им. Л.Г. Соколова  
Федерального медико-биологического агентства**



**СОВРЕМЕННАЯ МНОГОПРОФИЛЬНАЯ КЛИНИКА -  
ОСНОВНОЙ ЭЛЕМЕНТ ПРОМЫШЛЕННОЙ МЕДИЦИНЫ**

**РАТНИКОВ ВЯЧЕСЛАВ АЛЬБЕРТОВИЧ**

**Заместитель главного врача, д.м.н., профессор**

*Совместное заседание Президиумов ОО СПП СПб и РОР СПП СПб  
16.12.2010*

# МЕДИЦИНА В РОССИИ

МУНИЦИПАЛЬНАЯ

ФЕДЕРАЛЬНАЯ – ПРОМЫШЛЕННАЯ

(обслуживание специальных производств и больших групп людей, имеющих профессионально обусловленные причины заболеваний)

ЧАСТНАЯ

# Клиническая больница №122 им. Л.Г. Соколова Федерального медико-биологического агентства

- **Основная цель** – профилактика и лечение профессионально обусловленных заболеваний
- Построена в начале 1980-х годов
- Оснащена по последнему слову техники
- Укомплектована высокопрофессиональными кадрами
- Не растеряла, а укрепила свой потенциал
- Современное учреждение международного класса

ШТАТ – 1602 чел

Врачебный персонал – 340 чел

Заслуженный врач РФ	6 чел.
Доктора медицинских наук	26 чел.
Кандидаты медицинских наук	112 чел.
Имеют звание профессор	10 чел.
Имеют звание доцента	15 чел.

# Клиническая больница №122 им. Л.Г. Соколова Федерального медико-биологического агентства

**Стационар – 560 коек**

**Центральная поликлиника – 1000 посещений**

**Промышленных поликлиник – 5**

**Здравпунктов (врачебных и фельдшерских) – 19**



## Медицинские профили

1995 г.		2010 г. (дополнительно)	
1	ЛОР	15	Ортопедия
2	Офтальмология	16	Травматология
3	Гинекология	17	Педиатрия
4	Урология	18	Челюстно-лицевая хирургия
5	Хирургия	19	Сосудистая хирургия
6	Терапия	20	Кардиохирургия
7	Кардиология	21	Проктология
8	Дерматология	22	Торакальная хирургия
9	Неврология	23	Эндокринная хирургия
10	Пульмонология	24	Нейрохирургия
11	Эндокринология	25	Гериатрия
12	Гастроэнтерология	26	Онкология-химиотерапия
13	Нефрология	27	Комбустиология
14	Профпатология	28	ЭКО
<b>ВСЕГО: 14</b>		<b>ВСЕГО: 28</b>	

# **МИССИЯ КЛИНИЧЕСКОЙ БОЛЬНИЦЫ №122**

**КБ № 122 создана и осуществляет свою деятельность для улучшения качества жизни людей путем избавления или уменьшения их страданий в связи с болезнью, а также противодействия возникновению болезней применением мер профилактики.**

**КБ № 122 обеспечивает своих работников возможностью творческого труда и его достойной оплаты.**

## **СТРАТЕГИЯ РАЗВИТИЯ**

**Увеличение числа людей, повысивших качество своей жизни по обращению в КБ № 122.**

**Улучшение условий трудовой деятельности и повышение удовлетворенности ее результатами.**

# ПРИОРИТЕТНОЕ НАПРАВЛЕНИЕ РАБОТЫ КЛИНИЧЕСКОЙ БОЛЬНИЦЫ №122

Пристальное внимание ЗДОРОВЬЮ РУКОВОДИТЕЛЕЙ

Подготовка профессионала – образование 2-3 года + стажировка  
на производстве – 5-7 лет

Подготовка **РУКОВОДИТЕЛЯ** – образование 5-6 лет + стажировка  
на производстве – 5-7 лет + опыт работы не менее 20 лет

1. Суперсовременное оборудование

2. Обследование и лечение в удобное время

2. Амбулаторно или стационарно

3. Индивидуальный подход

4. 24 часа в сутки, 365 дней в году

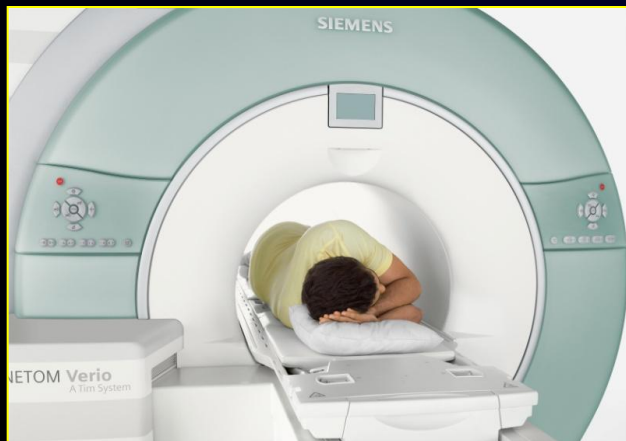

**Клиническая больница №122 им. Л.Г. Соколова  
Федерального медико-биологического агентства**

**СОТРУДНИЧЕСТВО** с предприятиями – 146  
прямых договоров

**Прикрепленный контингент – 36 000 человек**



## Структура финансирования КБ № 122

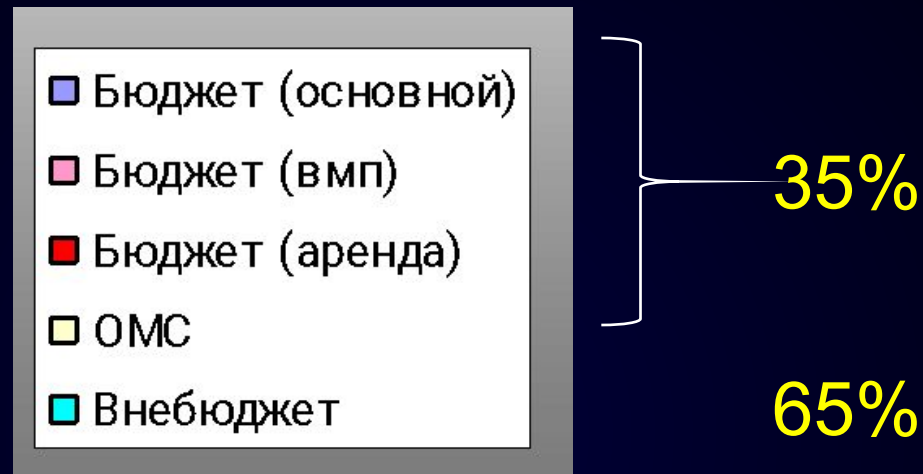

**Общий объем финансирования**

**в 2008 г. – 1 082 800 000 р.,**

**2009 – 1 500 000 р.,**

**2010 – 1 800 000 р.**

## Средняя заработная плата медицинского персонала

Категория персонала	Средняя за 1 полугодие 2009 г.	Средняя за 1 полугодие 2008 г.	К изм. 2009 к 2008	Средняя за 2008 г.
<b>Врачи</b>	<b>43412</b>	<b>31471</b>	<b>1,4</b>	<b>36986</b>
<b>Ст.м/с</b>	<b>42301</b>	<b>35838</b>	<b>1,2</b>	<b>39103</b>
<b>Медсестры</b>	<b>24801</b>	<b>20064</b>	<b>1,2</b>	<b>22584</b>
<b>Младший м/п</b>	<b>15992</b>	<b>13330</b>	<b>1,2</b>	<b>14954</b>
<b>Прочий</b>	<b>18533</b>	<b>13509</b>	<b>1,4</b>	<b>15566</b>
<b>Средняя з/пл</b>	<b>31364</b>	<b>24797</b>	<b>1,3</b>	<b>28256</b>

**2010 год**

**Средняя з/пл по  
учреждению**

**32000**

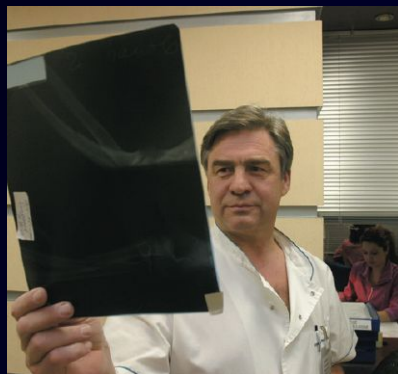

# За 15 лет созданы новые направления

- Травма и ортопедия
- Эндокринная хирургия
- Нейрохирургия
- Гериатрия
- Челюстно-лицевая хирургия
- Онкология (химиотерапия)
- Интервенционная кардиология
- Жидкостная цитология
- Маммология
- Кардиохирургия
- Кардиореанимация
- Амбулаторная хирургия
- Психосоматика
- Центр здоровья
- Эндовидеохирургия
- Торакальная хирургия

# Лечение рака предстательной железы - БРАХИТЕРАПИЯ

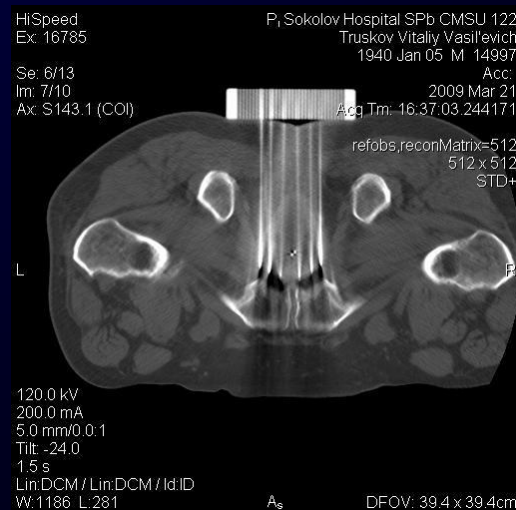
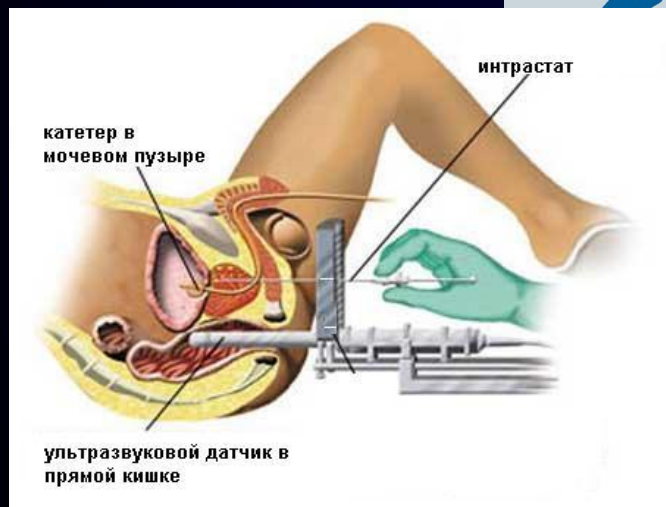
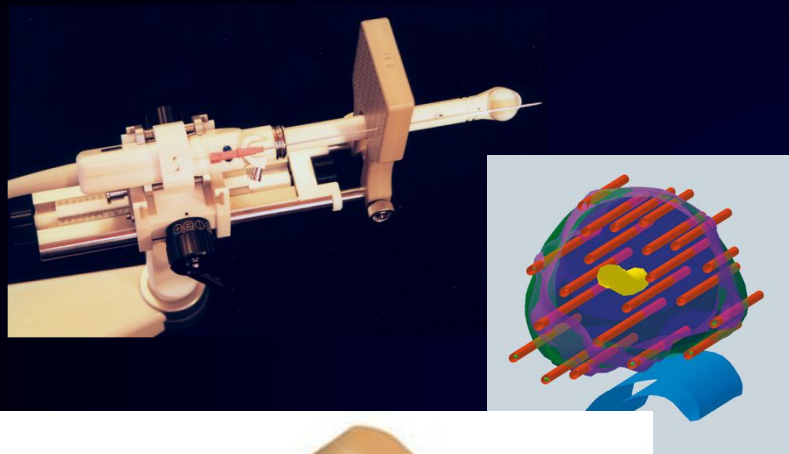

Лидер на Северо-Западе России –  
**435 больных за 3 года**

# Кохлеарная имплантация

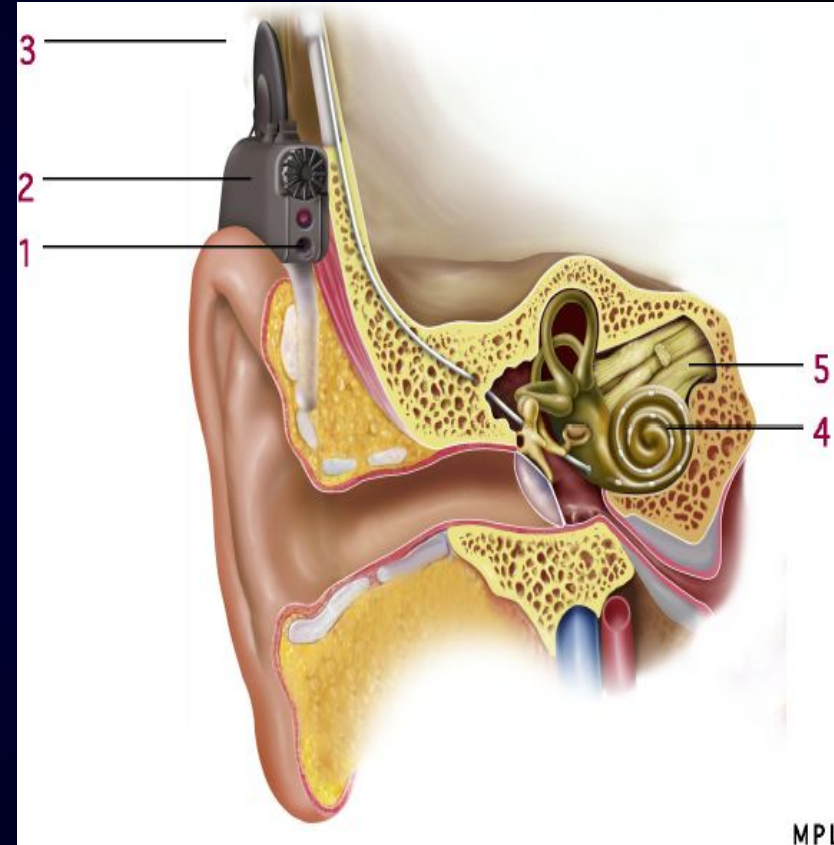
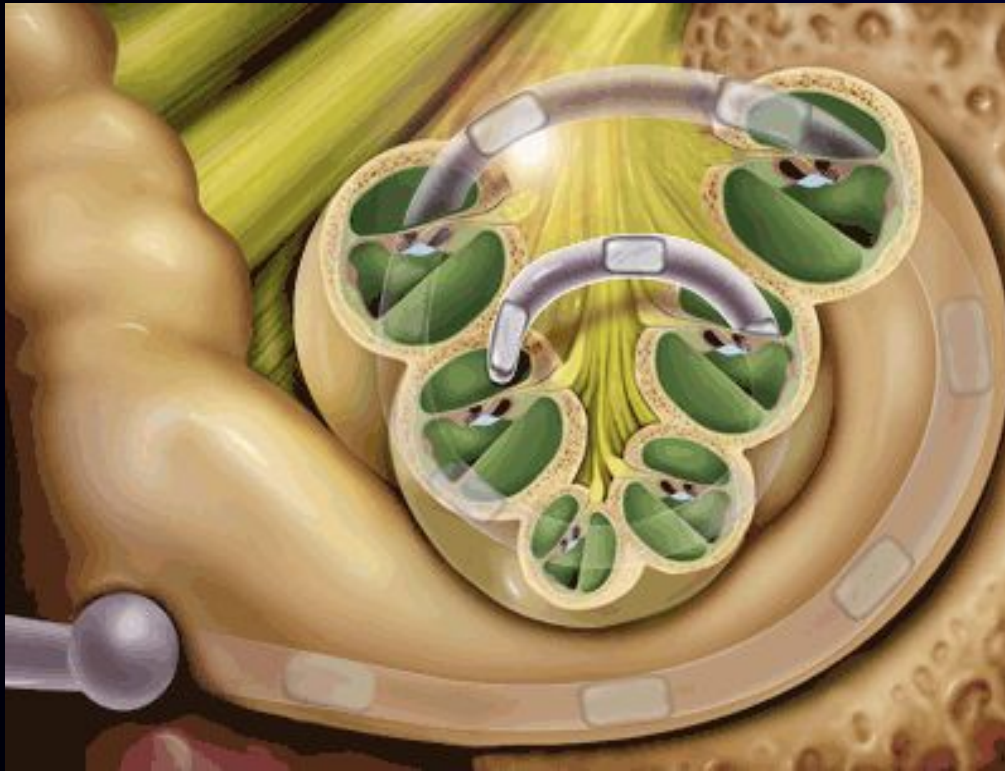

За 2 года слух возвращен 220 детишкам!!!

# Государственное задание на ВМП 2007-2010 г.г.

Профиль ВМП	2007	2008	2009 год	2010 год
Абдоминальная хирургия	25	65	86	121
Гинекология	26	33	48	92
Гастроэнтерология	4	10	14	15
Дерматология	108	159	197	300
Неврология	11	12	21	15
Нейрохирургия	8	33	43	65
Онкология	90	192	298	250
Офтальмология	0	40	199	523
Отоларингология	0	0	110	140
Торакальная хирургия	0	0	6	50
ССХ	270	343	592	756
Травматология	71	103	143	286
Урология	83	77	113	206
Эндокринология	0	0	30	17
ЧЛХ	9	15	10	15
<b>ВСЕГО</b>	<b>705</b>	<b>1082</b>	<b>1910</b>	<b>2851</b>

# Вывод

Новая стратегия инновационного менеджмента, направленная на укрепление материально-технической базы многопрофильного и многофункционального медицинского учреждения, совершенствование интеллектуальной составляющей сотрудников – основа для развития промышленной медицины XXI века.

**Благодарю за внимание!**