Инжиниринговая компания
Закрытое акционерное общество

ЭнергоМир®

г.Уфа
2012

История компании. Структура

ЗАО "ЭнергоМир" является одним из инжиниринговых предприятий, входящих в группу компаний ЗАО "Мир Девелопмент", и осуществляет свою деятельность на рынке промышленного и гражданского строительства, электроэнергетического и нефтегазового сектора Республики Башкортостан и Российской Федерации с мая 2005-го в составе ООО "СК МИР", а с апреля 2008 года – в качестве самостоятельной компании. Персонал насчитывает свыше 180 сотрудников

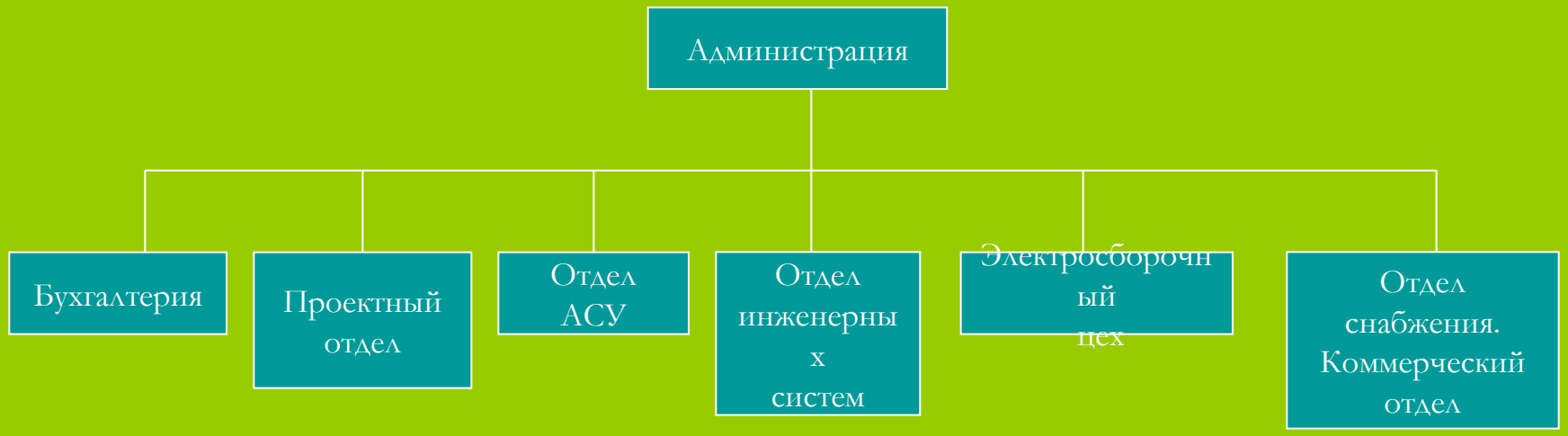

Виды работ

1. Предпроектное обследование объекта:

-выезд специалистов на объект;

- изучение особенностей объекта;

- изучение технической документации;

- составление технико-экономического обоснования;

- составление технического задания на проектирование

2. Проектные работы, выполняемые отделом инженерных систем:

- проектирование систем электроснабжения до 110 кВ включительно;

- проектирование распределительных устройств и подстанций;

- проектирование систем наружного и внутреннего электроосвещения;

- проектирование систем заземления, молниезащиты, уравнивания потенциалов.

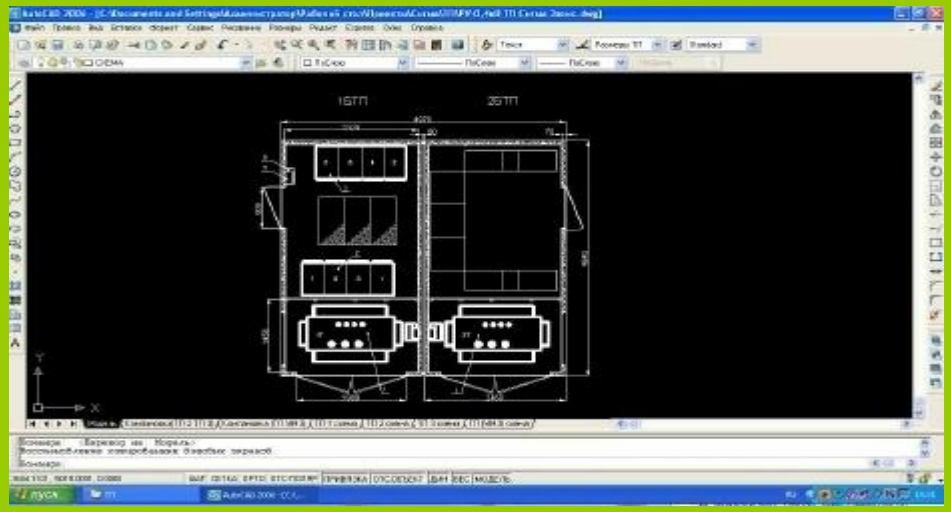

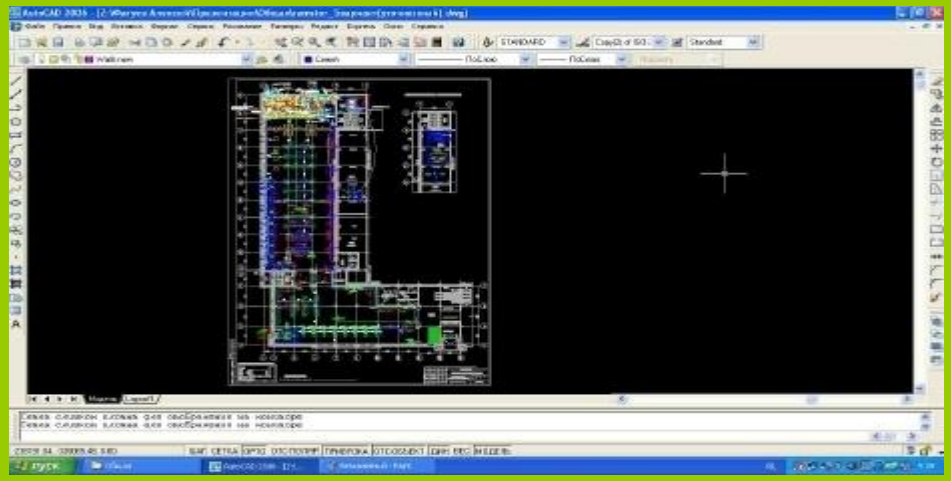

3. Разработка систем автоматизации технологических процессов:

- Для предприятий с нормальными, пожаро- и взрывоопасными производствами. От систем контроля параметров до управления непрерывными и периодическими процессами:

  - управление агрегатом;
  - управление технологической установкой, группой агрегатов;
  - управление группой технологических установок, цехом, производством, энергоблоком;
  - оперативное диспетчерское управление производством, группой производств, станций.

4. Работы в сборочном цехе:

- изготовление электросиловых устройств распределения и управления электроэнергией;

- изготовление щитов станций управления, шкафов автоматики и диспетчеризации;

- изготовление главных распределительных щитов широкого спектра на токи до 4000А;

- разработка и переработка проектов и схем щитов по техническому заданию заказчика.

С 2008 года предприятие является авторизованным изготовителем щитов Prisma Plus французской компании “Schneider Electric“.

5. Монтажные работы:

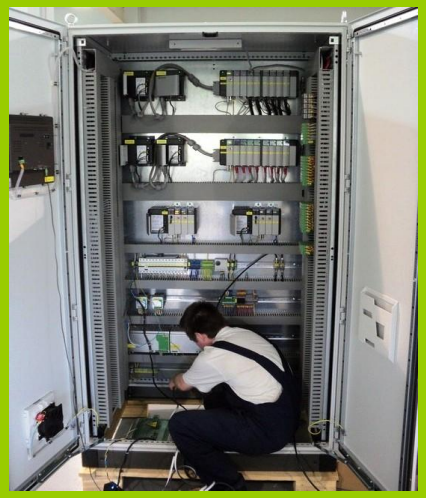

- монтаж и демонтаж основного и вспомогательного силового оборудования энергообъектов;

- монтаж преобразовательных и распределительных устройств (пунктов) напряжением до 10 кВ;

- монтаж кабельных линий электропередачи постоянного и переменного тока напряжением до 10 кВ;

- установка первичных преобразователей, датчиков прямого действия, исполнительных механизмов, т.д;

- монтаж наружных и внутренних (воздушных и кабельных) сетей освещения;

- монтаж заземляющих устройств всех типов и цепей заземления;

- монтаж, реконструкция и модернизация электротехнического оборудования и электротехнических установок напряжение до 1 кВ;

- установка шкафов автоматизации.

6. Разработка прикладного программного обеспечения:

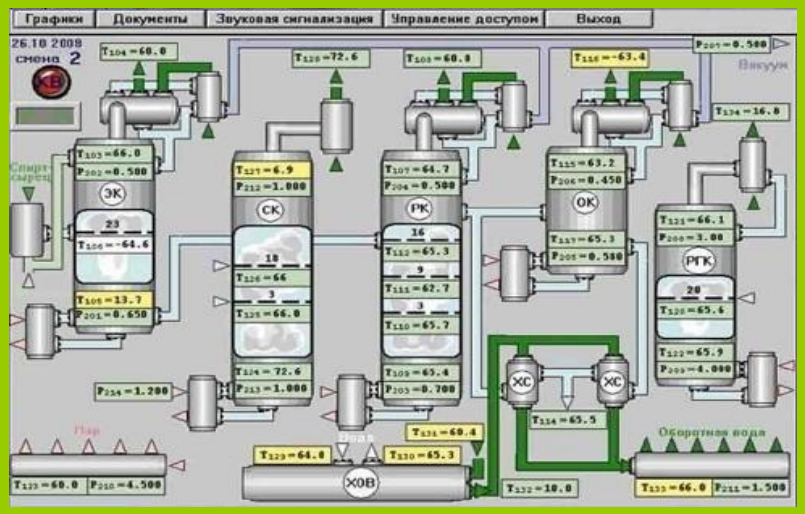

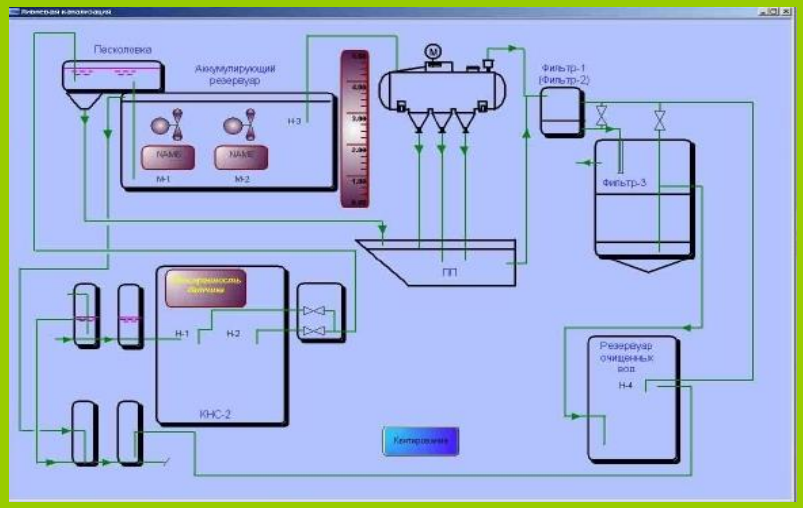

- Разработка, адаптация и отладка алгоритмов автоматического управления процессами (ПИ, ПИД);

-Разработка и отладка алгоритмов технологических защит и блокировок;

- Разработка алгоритмов функционально группового и логического управления, технологической сигнализации;

- Применение стандартных средств разработки от ведущих производителей (CodeSys, ISaGRAF).

7. Пусконаладочные работы:

- Измерения и испытания (приемо-сдаточные, сличительные, контрольные, эксплуатационные, а также для целей сертификации) с использованием передвижной электролаборатории ЭТЛ-10-Т-5М;

- Наладка и сдача в эксплуатацию системы электропитания АСУ;

- Разработка программ автономных и комплексных испытаний;

- Входной контроль и настройка компонентов АСУ;

- Коррекция уставок, алгоритмов и взаимосвязей между подсистемами АСУ. Оптимизация настроек;

- Метрологическая аттестация АСУ;

- Технический отчет по ГОСТ Р 50571.16-99. Это неотъемлемая часть комплекта исполнительной документации.

8. Обучение персонала Заказчика:

- Предоставление необходимой документации в соответствии с требованиями ГОСТ технологическому персоналу Заказчика;

- Обучение персонала Заказчика на предприятии, непосредственно на объекте;

- Постоянная поддержка и консультации технологического персонала Заказчика.

9. Комплектация электрооборудованием:

Поставка электрооборудования (электрощиты, автоматические выключатели, устройства защитного отключения) ведущих производителей (ABB, Legrand, Schneider Electric) и электроустановочных изделий (розетки и выключатели) отечественных и импортных производителей. На все имеются сертификаты соответствия и паспорта.

«Schneider Electric» (Франция), стратегический партнер ЗАО «ЭнергоМир»

Сертифицированное сборочное производство

СЕРТИФИКАТ

ЗАО "Энергомир"

г. Уфа, ул. Гвардейская, д.55

является Сертифицированным сборочным производством

по сборке щитового оборудования низкого напряжения на токи до 3200А из комплектующих производства Schneider Electric

№ 2012-30353 действителен по 01.04.2013

Директор департамента по работе с промышленными партнерами ЗАО «Шнейдер Электрик» Теплов И.А.

Менеджер по развитию бизнеса ЗАО «Шнейдер Электрик» Гружевский Д.В.

Schneider Electric

Свидетельство СРО

Саморегулируемая организация
Некоммерческое партнерство
"Объединение Строителей Топливно-Энергетического Комплекса"
(Регистрационный номер в государственном реестре саморегулируемых организаций Федеральной службы по экологическому, технологическому и атомному надзору СРО-С-238-16062011 от 16 июня 2011г.)
190005, Санкт-Петербург, ул. 7я Красноармейская, д. 20, литер А, пом. 5Н, www.sroostek.ru

Г. Санкт-Петербург «30» декабря 2011г

СВИДЕТЕЛЬСТВО

О допуске к определенному виду или видам работ, которые оказывают влияние на безопасность объектов капитального строительства

№ 0507.00-2011-0273068720-С-238

Выдано члену саморегулируемой организации:

Закрытому акционерному обществу «Энергомир»

ОГРН: 1080273002413, ИНН: 0273068720, 450030, г. Уфа, ул. Сельская Богородская, 25 а

Основание выдачи Свидетельства: Решение Совета НП «Объединение строителей Топливно-Энергетического Комплекса», протокол № 116 от «30» декабря 2011г

Настоящим Свидетельством подтверждается допуск к работам, указанным в приложении к настоящему Свидетельству, которые оказывают влияние на безопасность объектов капитального строительства.

Начало действия с "30" декабря 2011 г.
Свидетельство без приложения не действительно.
Свидетельство выдано без ограничения срока и территории его действия.
Свидетельство выдано взамен ранее выданного _____

Директор
(должность уполномоченного лица)

Д.С. Косолапов
(инициалы, фамилия)

1456

Саморегулируемая организация
Некоммерческое партнерство
"Объединение Строителей Топливно-Энергетического Комплекса"
(Регистрационный номер в государственном реестре саморегулируемых организаций Федеральной службы по экологическому, технологическому и атомному надзору СРО-С-238-16062011 от 16 июня 2011г.)
190005, Санкт-Петербург, ул. 7я Красноармейская, д. 20, литер А, пом. 5Н, www.sroostek.ru

Закрытое акционерное общество **«Энергомир»** вправе заключать договоры по осуществлению организации работ по строительству, реконструкции и капитальному ремонту объектов капитального строительства, стоимость которых по одному договору не превышает **60,000,000** руб. (Шестьдесят миллионов рублей)

Директор
(должность уполномоченного лица)

Д.С.Косолапов
(инициалы, фамилия)

1457

ЗАО «ЭнергоМир» в ТПП РБ и ТПП РФ

СВИДЕТЕЛЬСТВО

ЗАКРЫТОЕ АКЦИОНЕРНОЕ ОБЩЕСТВО
«Энергомир»

**является членом
Торгово-промышленной палаты
Республики Башкортостан
и Торгово-промышленной палаты
Российской Федерации
с 2012 года,
членский билет №238-1259**

Президент
Торгово-промышленной палаты
Республики Башкортостан

Ю. Л. Пустовгаров

Сертификаты соответствия

ИСМ

ФЕДЕРАЛЬНОЕ АГЕНТСТВО ПО ТЕХНИЧЕСКОМУ РЕГУЛИРОВАНИЮ И МЕТРОЛОГИИ

Система добровольной сертификации систем менеджмента «Регистр систем менеджмента»

ОРГАН ПО СЕРТИФИКАЦИИ ИНТЕГРИРОВАННЫХ СИСТЕМ МЕНЕДЖМЕНТА ООО "БАШКИРСКИЙ ЦЕНТР СЕРТИФИКАЦИИ И ЭКСПЕРТИЗЫ"

450006, Россия, Республика Башкортостан, г.Уфа, ул.Пархоменко, 156/1, литер А

РОСС RU.0001.13ФК29

№ 02845

СЕРТИФИКАТ СООТВЕТСТВИЯ

Выпуск 1. СМК сертифицирована с августа 2011

Выдан Закрытому Акционерному Обществу "Энергомир" (ЗАО "Энергомир")

450030, Россия, Республика Башкортостан, г.Уфа, ул. Сельская Богородская, д.25А

НАСТОЯЩИЙ СЕРТИФИКАТ УДОСТОВЕРЯЕТ:

система менеджмента качества применительно к проектированию, производству, монтажу, пусконаладочным работам и сервисному обслуживанию электротехнического щитового оборудования, систем электроснабжения и автоматизации для промышленного, гражданского строительства и объектов нефтегазовой отрасли, разработке прикладного программного обеспечения, поставкам электрооборудования

СООТВЕТСТВУЕТ ТРЕБОВАНИЯМ

ГОСТ Р ИСО 9001-2008 (ИСО 9001:2008)

Разъяснения, касающиеся области сертификации СМК, могут быть получены путем консультаций с ЗАО "Энергомир"

Регистрационный № РОСС RU.ФК29.К00150

Дата регистрации 04.08.2011 **Срок действия до** 04.08.2014

Руководитель органа по сертификации интегрированных систем менеджмента Г.И.Музыков

Председатель комиссии А.П.Титов

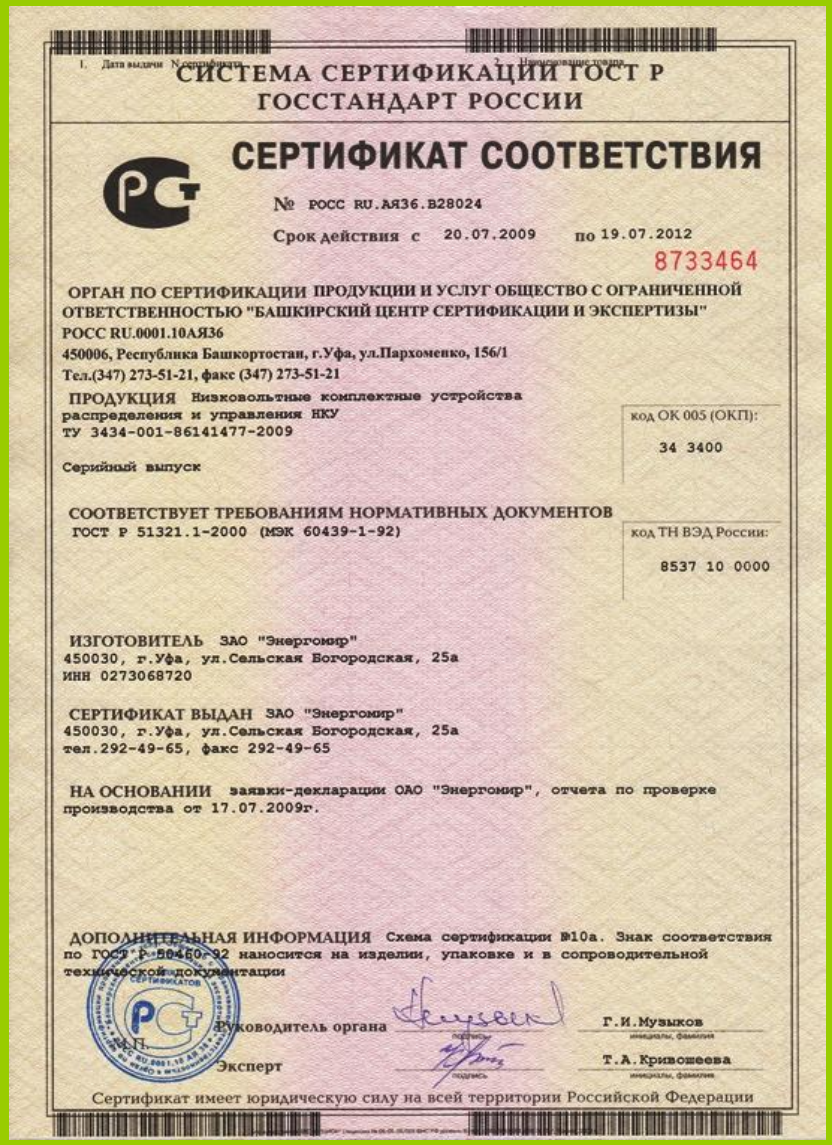

СИСТЕМА СЕРТИФИКАЦИИ ГОСТ Р
ГОССТАНДАРТ РОССИИ

СЕРТИФИКАТ СООТВЕТСТВИЯ

№ РОСС RU.АЯ36.В28024

Срок действия с 20.07.2009 по 19.07.2012

8733464

ОРГАН ПО СЕРТИФИКАЦИИ ПРОДУКЦИИ И УСЛУГ ОБЩЕСТВО С ОГРАНИЧЕННОЙ ОТВЕТСТВЕННОСТЬЮ "БАШКИРСКИЙ ЦЕНТР СЕРТИФИКАЦИИ И ЭКСПЕРТИЗЫ"
РОСС RU.0001.10АЯ36
450006, Республика Башкортостан, г.Уфа, ул.Пархоменко, 156/1
Тел.(347) 273-51-21, факс (347) 273-51-21

ПРОДУКЦИЯ Низковольтные комплектные устройства распределения и управления НКУ
ТУ 3434-001-86141477-2009

Серийный выпуск

код ОК 005 (ОКП): 34 3400

СООТВЕТСТВУЕТ ТРЕБОВАНИЯМ НОРМАТИВНЫХ ДОКУМЕНТОВ
ГОСТ Р 51321.1-2000 (МЭК 60439-1-92)

код ТН ВЭД России: 8537 10 0000

ИЗГОТОВИТЕЛЬ ЗАО "Энергомир"
450030, г.Уфа, ул.Сельская Богородская, 25а
ИНН 0273068720

СЕРТИФИКАТ ВЫДАН ЗАО "Энергомир"
450030, г.Уфа, ул.Сельская Богородская, 25а
тел.292-49-65, факс 292-49-65

НА ОСНОВАНИИ заявки-декларации ОАО "Энергомир", отчета по проверке производства от 17.07.2009г.

ДОПОЛНИТЕЛЬНАЯ ИНФОРМАЦИЯ Схема сертификации №10а. Знак соответствия по ГОСТ Р 50460-92 наносится на изделии, упаковке и в сопроводительной технической документации

М.П.

Руководитель органа Г.И.Музыков

Эксперт Т.А.Кривошеева

Сертификат имеет юридическую силу на всей территории Российской Федерации

Наши объекты

По Республике Башкортостан:

- АХК Аппарата правительства РБ;
- Дом Дружбы Народов Республики Башкортостан;
- Городской транспортный тоннель;
- Центр торговли и развлечений «Мир»;
- Сварочный комплекс (корпус 28), цех 8б, инженерный корпус 51, корпуса №75 и №175, АБЧ, поликлиника №1, реконструкция ЦРП№7 и КТП №701 ОАО «УМПО»;
- Уфимский трансформаторный завод;
- Уфимский машиностроительный завод;
- Складской комплекс «Сигма»;
- Реконструкция флаконного цеха №130 завода ОАО «Туймазыстекло»
- Реконструкция электрохозяйства ООО ЗПИ «Альтернатива», г.Октябрьский
- База отдыха «Упкан», РБ
- Многоэтажный жилой дом по ул.Комсомольской;
- Коттеджный поселок ОАО УМПО;
- Жилой комплекс «Крылья»;
- ТСЖ «Цюрупы 79»;
- Детский сад №236;

По Российской Федерации:

- Комплекс по смешению, затариванию, хранению и отгрузке фасованных масел мощностью 120 тыс. тонн/год для ОЗСМ компании «Газпромнефть-СМ», г.Омск

- АСУ нефтебазы №5 Астраханского филиала ООО "Лукойл-Нижневолжскнефтепродукт "ОАО «Нефтехиммонтаж»

- Реконструкция «Волгоградской нефтебазы»: СМР и ПНР систем автоматизации и электрооборудования

- Смоленская нефтебаза ОАО «НК Роснефть-Смоленскнефтепродукт»

- Распределительная нефтебаза «Солнечногорская»

Наши заказчики:

- ООО «Газпромнефть-СМ», г. Москва.
- ООО «ЛУКОЙЛ - Нижневолжскнефтепродукт», г. Волгоград;
- ООО «Тобольск-Полимер», г. Тобольск;
- ООО «Нижневолгоэлектромонтаж», г. Астрахань;
- ОАО «Нефтехиммонтаж», г. Астрахань;
- ООО «Лукойл-Информ», г. Пермь:
- ООО «Эленсон», г. Казань;
- ЗАО «ЭТМ», г. Санкт-Петербург;
- ЗАО «ГРАСИС», г. Москва;
- ООО «Проектно-монтажная компания», г. Москва;
- ООО «Евробетон», г. Москва;
- Управляющая компания «Мир», г. Уфа;
- ООО «Строительная компания «Мир», г. Уфа;
- ЗАО «Центр торговли и развлечений «Мир», г. Уфа;
- ЗАО «Инжиниринговая компания «Мир», г. Уфа;
- ООО «Складской комплекс «Сигма», г. Уфа;
- ОАО УМПО, г. Уфа;
- ОАО «Уфимский Машиностроительный Завод», г. Уфа;
- ОАО «Башкирнефтепродукт», г. Уфа;
- ООО «Акбердино Виллэдж Девелопмент», г. Уфа;
- ООО «Энерготехсервис», г. Уфа;
- ОАО «Электрозавод», г. Уфа;
- ОАО УМУ «Промвентиляция», г. Уфа;
- ООО «Активная энергия», г. Уфа;
- ООО «Атланта», г. Уфа;
- ООО «НПП ОЗНА-Инжиниринг», г. Уфа;
- ЗАО «УралСтройСистема», г. Уфа;
- ООО «ИН Спектр», г. Уфа;
- ООО УМЗК «Стальмонтаж», г. Уфа;
- ОАО «Туймазыстекло», г. Туймазы;
- ООО «Башкирские РТС», г. Стерлитамак;
- ООО «ЗПИ «Альтернатива», г. Октябрьский.

Отзывы клиентов

ЛУКОЙЛ
НЕФТЯНАЯ КОМПАНИЯ

ОБЩЕСТВО С ОГРАНИЧЕННОЙ ОТВЕТСТВЕННОСТЬЮ
"ЛУКОЙЛ-ИНФОРМ"
филиал в г. Пермь

№ФС-17-93 Дата 04.06.2012
на № _____ от _____

Директору
ЗАО «Энергомир»

Е.В. Карпову

Информационное письмо

Начиная с 2009 года компания ЗАО «Энергомир» является нашим деловым партнером в области создания АСУ ТП на строящихся и реконструируемых объектах НК ОАО «ЛУКОЙЛ».

ЗАО «Энергомир» является сертифицированным предприятием по сборке электрических распределительных шкафов и шкафов АСУ ТП. Наличие собственного крупнейшего в г.Уфа производственного цеха и применение современных эффективных способов управления производством позволяют в сжатые сроки производить оборудование, отличающееся высоким качеством и надежностью. Кроме того, ЗАО «Энергомир» выполняет работы по разработке проектной документации, электромонтажные и пусконаладочные работы в области АСУ ТП и электроснабжения до 110 кВ.

Сотрудники компании, имея высокую квалификацию и опыт работы, могут компетентно рекомендовать применение тех или иных технических решений с учетом последних разработок и тенденций в области АСУ ТП, профессионально обосновывать и отстаивать свои решения.

Оперативность, качество выполняемых работ, гибкость и эффективность являются отличительными чертами коллектива компании, а производственные возможности и кадровый потенциал делает ЗАО «Энергомир» очень надежным и высокоэффективным бизнес-партнером, с которым наша компания планирует продолжать сотрудничество.

Начальник отраслевого центра
компетенции по НПО — С.С. Купчик

М.А.Пучнин
233 78 34

Россия,
614990, г. Пермь,
ул. Попова, 9

Тел. (342) 235-37-00
235-37-01
Факс. (342) 236-00-26

ООО «ГАЗПРОМНЕФТЬ — СМ»

ОБЩЕСТВО С ОГРАНИЧЕННОЙ ОТВЕТСТВЕННОСТЬЮ «ГАЗПРОМНЕФТЬ — СМАЗОЧНЫЕ МАТЕРИАЛЫ»

ПРОЕКТ ПО СТРОИТЕЛЬСТВУ КОМПЛЕКСА СМЕШЕНИЯ, ЗАТАРИВАНИЯ, ХРАНЕНИЯ И ОТГРУЗКЕ ФАСОВАННЫХ МАСЕЛ В Г. ОМСКЕ

Омск, пр. Губкина, д. 1
Адрес для корреспонденции: Россия, 644040
Омск, пр. Губкина, д. 1
Тел.: +7 (3812) 690-548; 67-13-87

10.05.2012 № 362
на № _____ от _____

Директору
ЗАО «Энергомир»
Карпову Е.В.

Отзыв

В 2011 – 2012г.г. компания ЗАО «Энергомир» осуществляла поставку электрооборудования, выполняла работы по монтажу систем электроснабжения и автоматизации, а также проводила пусконаладочные работы на объекте «Комплекс смешения, затаривания, хранения и отгрузке фасованных масел мощностью 120 тыс. тонн в год» на «Омском заводе смазочных материалов» ООО «Газпромнефть – СМ».

Выполняемые работы были произведены профессионально и вовремя, согласно условиям договора.

Все оборудование поставляемое ЗАО «Энергомир» имеет необходимую сопроводительную и разрешительную документацию.

Руководитель проекта
ООО «Газпромнефть – СМ» — Е.Н.Ежов

ГАЗПРОМ НЕФТЬ

Контактная информация ЗАО "Энергомир":

- **Юридический адрес:** 450030, Россия, Республика Башкортостан, г. Уфа, ул. Сельская Богородская, д. 25а

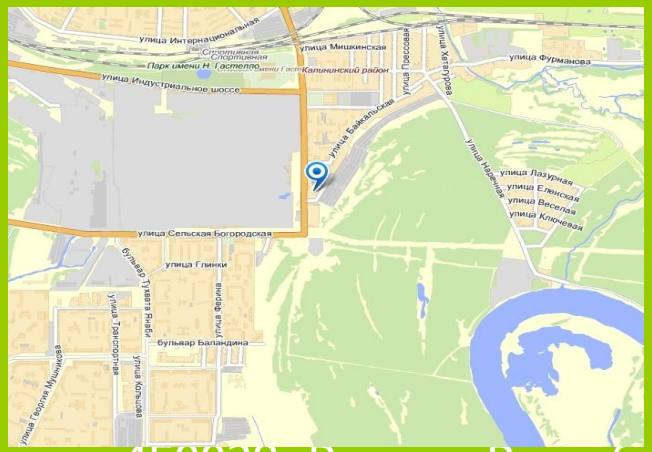

- **Адрес производства:** 450028, Россия, Республика Башкортостан, г. Уфа, ул. Гвардейская, д. 55

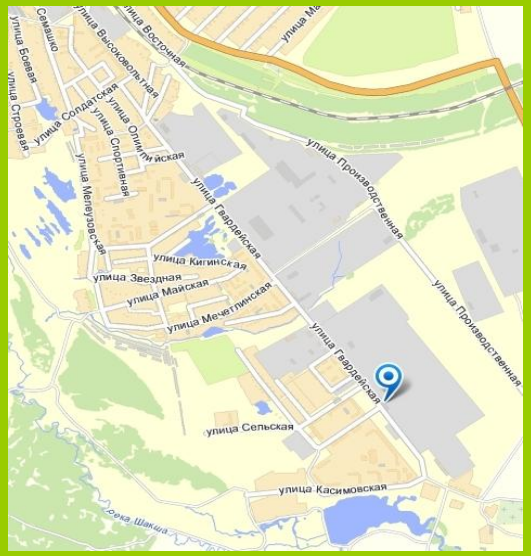

- **Web:** www.energomir-ufa.ru
- **E-mail:** energomir-ufa@mail.ru
- **Тел./Факс:**(347)292-49-65
  Тел.: (347) 246-30-91
- (347) 246-30-92
- (347) 292-49-63