Академия
Информационных Технологий

АНО «Учебный центр информационных технологий»

9 апреля 2011 год

www.it-izhevsk.ru uc-it@idz.ru 40-45-22, 90-24-12

«Любая деятельность есть процесс и результат»

Б. Пастернак

«Планета открытий 2007-2011»

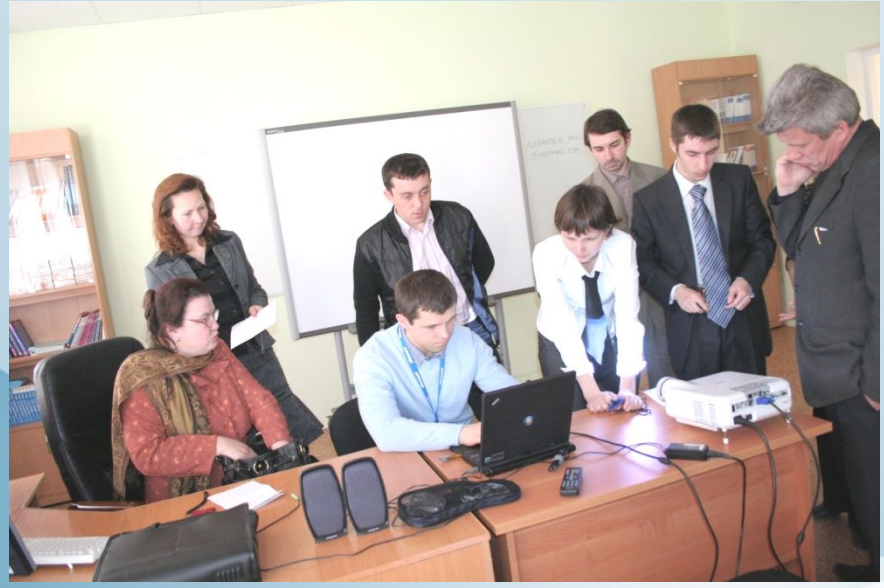

«Планета открытий»

Участники фестиваля – учителя предметники со всей Республики, слушатели «Академии учителей» и проекта Intel.

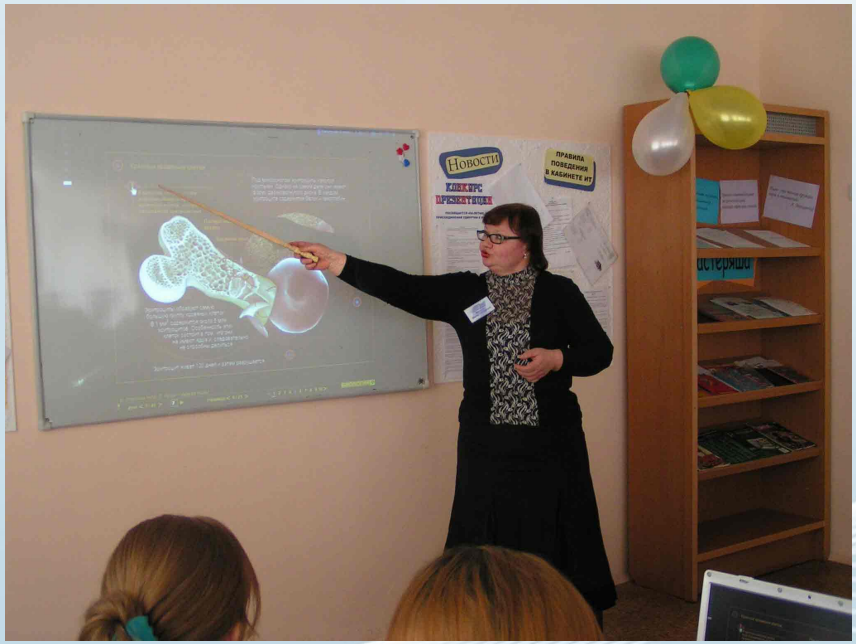

Статистика участников конкурса

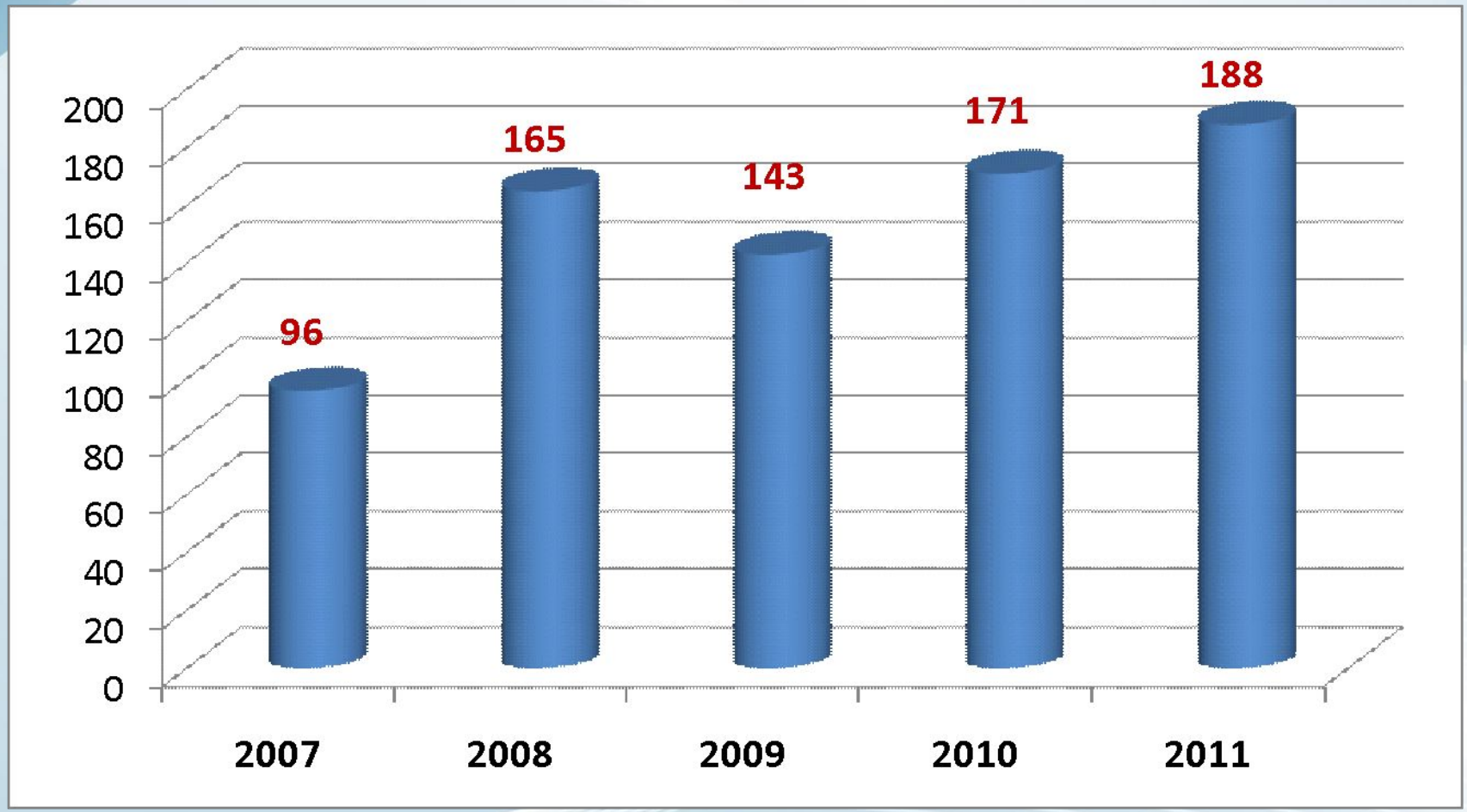

Статистика конкурса 2011

Всего: 1**88** участников

Город Ижевск : **32 – 20%**

Города и районы Республики:
156 – 80%

За 5 лет - 763 участника конкурса

Учитель, который знаком с миром ИКТ – ключевая фигура обновляющейся школы.

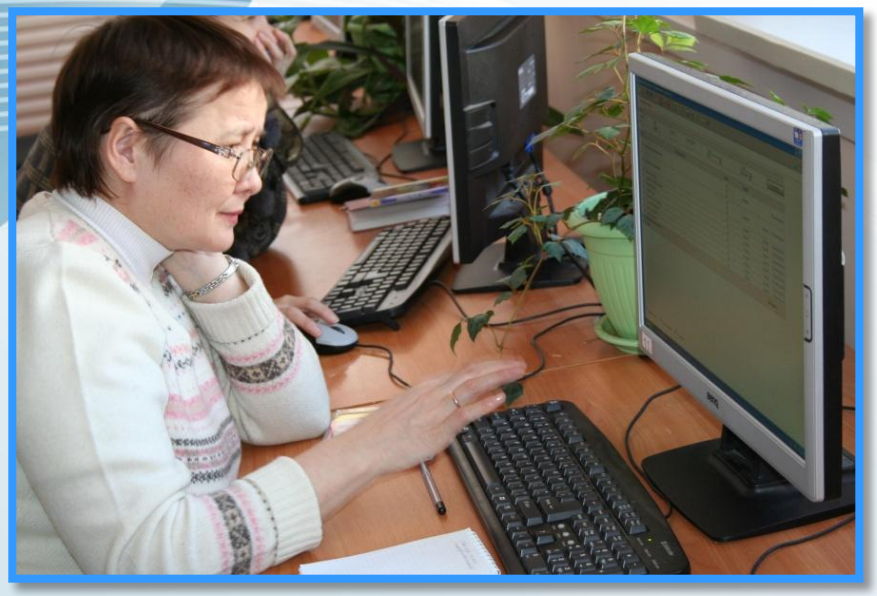

себя представляет персональный компьютер,
программные продукты, каковы их функции и возможности, это умение «нажимать на нужные кнопки», знание о существовании компьютерных сетей (в том числе Интернет).

ИКТ-компетентность – не только **использование различных информационных инструментов** (ИКТ-грамотность), но и эффективное применение их в педагогической деятельности.

ИКТ – компетенции учителей-предметников

- **Базовый -** инвариант знаний, умений и опыта, необходимый учителю-предметнику для решения образовательных задач

- **Предметно – ориентированный -** освоение и формирование готовности к внедрению в образовательную деятельность специализированных технологий и ресурсов

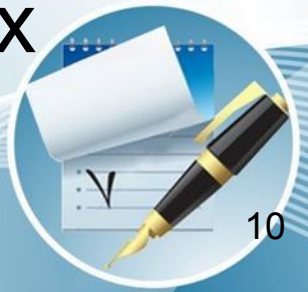

Этапы развития ИКТ - компетентности учителя-предметника

- формирование базовой ИКТ – компетентности
- подготовка тьютора, наставника обучения
- формирование предметно-углубленной ИКТ - компетентности учителя
- формированием корпоративной ИКТ-компетентности.

Критерии оценки ИКТ компетенций учителя в регионах:

- Участие в международных обучающих программах Intel, Microsoft
- Участие и создание своих сетевых сообществ
- Участие в российских и международных проектах и конкурсах с учениками
- Участие в конкурсах по ИТ для педагогов

Программа информатизации образовательного учреждения

На конкурс представлено 42 работы

- *8 программ* - г. Ижевск,
- *7 программ* -Игринский район,
- *6 программ* - Завьяловский район,
- *5 программ* - г. Сарапул и Сарапульский район.

ЕДИНАЯ ИНФОРМАЦИОННО-ОБРАЗОВАТЕЛЬНАЯ СРЕДА

ОБЪЕКТЫ информатизации

- Стратегическое управление
- Оперативное управление
- Повышение квалификации педагогов (не ИКТ)
- Профессиональное образование
- Общее образование

НАПРАВЛЕНИЯ информатизации

- Оснащение средствами информатизации
- Телекоммуникации (создание образовательной сети)
- Интеграция, в т.ч.разработка и внедрение информационных систем
- Повышение квалификации и переподготовка в сфере ИКТ
- Управление, контроль (мониторинг организации)

Наши партнёры:

intel Education

Microsoft®

ICL КПО ВС группа компаний FUJITSU

AQUARIUS

KASPERSKY ANTI•VIRUS

POLYMEDIA

Гуманитарные технологии МГУ

ACADEMIA XXI ВЕК АПК и ППРО

«Даже оказавшись на правильном пути, вы рискуете сойти с него, если остановитесь хоть на минуту»

Уилл Роджерс