

**Информационные услуги для
различных коллективов
пользователей в Университете
Валенсии**

Доступ

- Карточка.
Виртуальная
канцелярия
- Пользователь и пароль
<http://secvirtual.uv.es>
<http://correo.uv.es>



Услуги - Коллективы

Услуги в зависимости от коллектива

- Общие услуги
- Услуги для студентов
- Услуги для административно-обслуживающего персонала
- Услуги для научно-преподавательского состава
- Администраторы услуг

Общие услуги

Услуги доступные всем коллективам

- Ящик предложений
- Установка пароля пользователя
- Размещение и сохранение фотографий
- Консультация учебного плана
- Бронирование компьютерных мест
- Помощь

Ящик предложений

Позволяет пользователю отправлять предложения по улучшению любой услуги системы

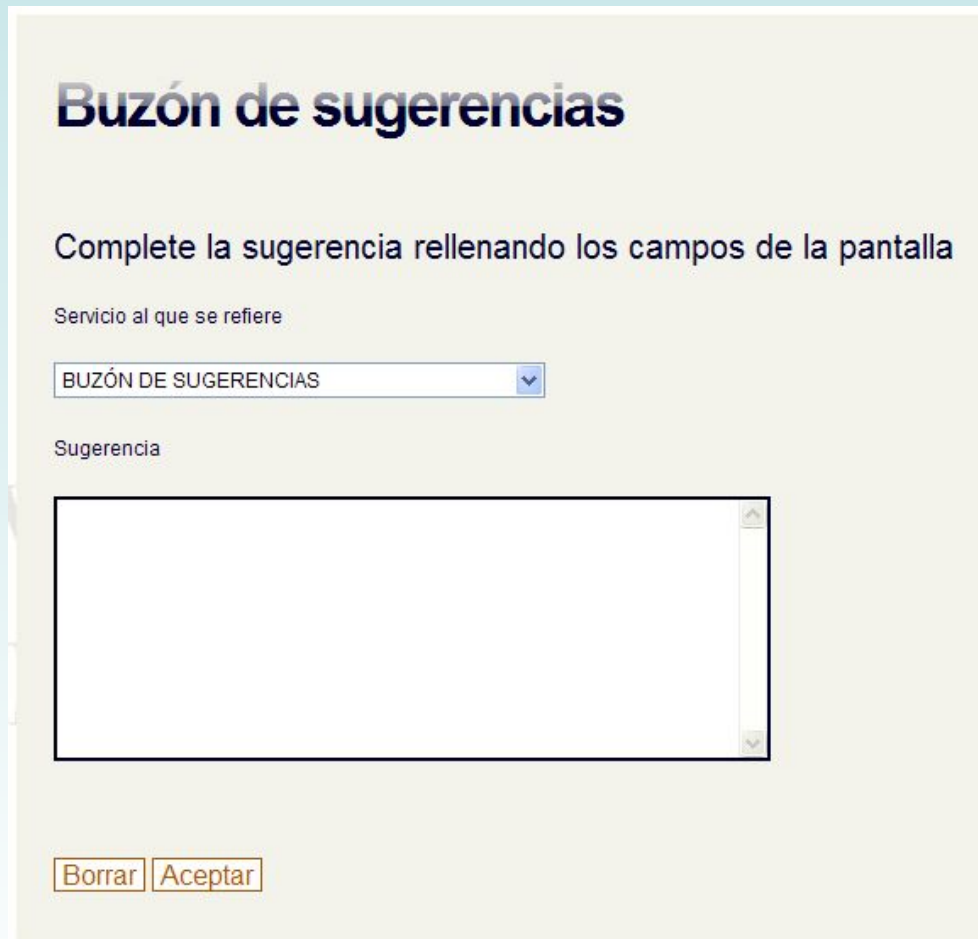

Buzón de sugerencias

Complete la sugerencia rellenando los campos de la pantalla

Servicio al que se refiere

BUZÓN DE SUGERENCIAS

Sugerencia

Borrar Aceptar

The image shows a web form titled 'Buzón de sugerencias'. It has a light beige background. At the top, the title is in bold black text. Below it, there is a subtitle 'Complete la sugerencia rellenando los campos de la pantalla'. The form contains a dropdown menu labeled 'Servicio al que se refiere' with the selected option 'BUZÓN DE SUGERENCIAS'. Below the dropdown is a large text area labeled 'Sugerencia' with a vertical scrollbar on the right. At the bottom of the form, there are two buttons: 'Borrar' and 'Aceptar'.

Установка пароля пользователя

Доступна только через виртуальную канцелярию (установление подлинности по карточке)



Inicialización contraseña de usuario

Seleccione el usuario para inicializar la contraseña

Usuario: usuario1 Dominio: uv.es
Usuario: usuario2 Dominio: alumni.uv

Inicializar contraseña

Размещение и сохранение фотографий

Позволяет обновлять персональную фотографию пользователя, показываемую в различных информационных системах университета

Mantenimiento fotografía

Fotografía actual



Nombre Apellidos

Características que debe tener la fotografía

Extensión: JPG	Puntos/pulgada: mínimo 300
Ancho: 212 pixels	Alto: 264 pixels
Tamaño máximo: 50 KBytes	

Seleccionar otra fotografía

Консультация учебного плана

Консультация расписания, групп, подгрупп, преподавателей, экзаменов по каждой специальности как по любому курсу, так и по аспирантуре

Oferta de curso académico 2007-2008

Estos son los resultados de su consulta

Área Ciencias básicas y técnicas

Titulación D.ÓPTICA OPTOME.00 Tipo de módulos Optativos

Módulo	Nombre del módulo	Créditos	Cuatrimestre	Grupo	Plazas tit.	Plazas L.Opc.	Horario	Subgrupos
12569	Anomal.Visión Binocular	4,5	Segundo Cuatr.	A	18	5	Horario	Subgrupos
12570	Aplic.Clín.Tratam.Imágenes	4,5	Segundo Cuatr.	A	1	0	Horario	Subgrupos
12572	Baja Visión	6	Segundo Cuatr.	A	0	0	Horario	Subgrupos
12573	Colorim.Visión del Color	6	Segundo Cuatr.	A	0	0	Horario	Subgrupos
				B	1	0	Horario	Subgrupos
12578	Dis.Óptico Asist.Ordenador	4,5	Primer Cuatr.	A	0	0	Horario	Subgrupos
12579	Fotogr.Téc.n.Imagen	6	Segundo Cuatr.	A	17	0	Horario	Subgrupos
12580	Fotom.Ocular Iluminación	6	Segundo Cuatr.	A	17	5	Horario	Subgrupos
12587	Mét.no Invas.Diagnóst. Clín.	6	Segundo Cuatr.	A	1	4	Horario	Subgrupos
12607	Quím.General	6	Primer Cuatr.	A	25	5	Horario	Subgrupos
				B	34	5	Horario	Subgrupos
				C	30	5	Horario	Subgrupos

Бронирование компьютерных МЕСТ

Позволяет осуществлять, проверять и аннулировать бронирование компьютерного места в аудитории информатики

Reserva de puestos de ordenador

Confirme los datos de su reserva, y seleccione si desea imprimir desde su puesto.

¿Necesita imprimir desde el puesto? SI NO

Aula: Aula CADE
Día: 06/06/2008
Hora: 12:00
Duración: 60 minutos

Помощь

Представляется помощь по различным услугам, объясняя их функционирование и характеристики

Ayuda Ampliación de Matrícula

Funcionamiento.

Este procedimiento permite solicitar la matrícula en asignaturas de tu plan de estudios de las que no te matriculaste en su momento, por el motivo que fuere.

Para configurar la solicitud de ampliación de matrícula debes seleccionar, mediante los desplegados correspondientes las asignaturas que desees pulsando el botón Añadir.

Una vez este finalizada la confección de lista de asignaturas que solicitas para ampliar tu matrícula se pulsa el botón Validar todo y se mostrará una pantalla resumen (que podrás imprimir o enviarte a tu cuenta de correo electrónico) de la solicitud.

Tu solicitud se tramitará , al final del plazo establecido, en la Secretaría del Centro correspondiente , que se pondrá en contacto contigo para formalizar la matrícula en las asignaturas en las que haya resultado posible atender tu solicitud de ampliación.

Elementos de la pantalla.

La pantalla se divide en tres zonas principales :

Zona de identificación En esta zona se muestran el nombre, los apellidos , la titulación en la que está matriculado el estudiante y el curso académico.

Solicitud de ampliación de matrícula

El plazo de solicitud finaliza el día **01/12/2007**

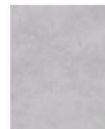

Nombre y apellidos
Titulación: **L.BIOLOGÍA 2000**
Curso: **2007-2008**

Услуги для студентов

- Дата записи в университет
- Консультация личного дела
- Консультация оценок
- Расписание
- Итог «кредитов» и средняя оценка
- Заявка на перевод в другую группу
- Заявка на расширение учебной программы
- Заявка на производственную практику

Дата записи в университет

Консультация студентом дня, места и времени записи в университет на выбранную специальность

Cita para matrícula

De acuerdo con la normativa sobre ordenación de la matrícula, y siempre que se satisfagan los requisitos administrativos necesarios, al estudiante Nombre Apellidos que ya inició los estudios de PROGRAMA SOCIOLOGÍA-CC.POLÍTICAS le ha correspondido matricularse para el curso académico 2007 - 2008 en el lugar, día y hora que se indica a continuación:

Lugar: AULARIO NORTE 402. CC.SOCIALES - AULARI NORD AVGDA. TARONGERS VALENCIA - VALENCIA

Día / hora: Miercoles 19 de Septiembre de 2007 a las 12.15 horas

Консультация личного дела

Годовое и
консолидированное
личное дело
студента.
Возможность
сохранения файла в
формате PDF

Consulta de expedientes

Expediente consolidado

[Descargar PDF](#)



Nombre Apellidos

Titulación: PROGRAMA SOCIOLOGÍA-CC.POLÍTICAS

Curso(1) Ciclo(2)	Cód. Mód.	Módulo / Asignatura	Califi- cación	Créd.	Car.	Curso	Conv.	Observ.
1	2271	H* Económica	SU (3.70)	6.00	Optativo	2008	1	
1	2437	Soc.Des:Rel.Nort-Sur	AP (6.80)	6.00	Optativo	2006	1	
1	2462	Sociol.Educac.	NP	6.00	Optativo	2007	2	
1	2466	Sociol.Organiz.	NP	6.00	Optativo	2007	2	
1 1	2419	C.Polit.y Admón.	NT (7.30)	9.00	Obligatorio	2006	2	
1 1	2421	Estad.Apl.CC.Soc.I	NP	6.00	Obligatorio	2008	1	
1 1	2422	Est.Apl.CC.Soc.II	AP (5.50)	6.00	Obligatorio	2007	1	
1 1	2424	Intr.Economía	AP (5.00)	6.00	Obligatorio	2006	1	
1 1	2425	H* Pol.y Soc.Cont.I	AP (5.00)	4.50	Obligatorio	2007	2	

Resumen del expediente

Curso(1) Ciclo(2)	Tipo	Número de Asignaturas/Módulos	Créditos superados
1	Optativo	1	6.00
1 1	Obligatorio	6	43.50

Консультация оценок

Консультация оценок студента за год и по специальности. Формат PDF

Consulta de calificaciones
Calificaciones del curso académico 2007-2008.

[Descargar PDF](#)

Nombre Apellidos
Titulación: PROGRAMA SOCIOLOGÍA-CC.POLÍTICAS
Curso: 2007-2008

Curso(1) Ciclo(2)	Carácter	Módulo	Nombre	Créd.	Convocatoria Extr. Calif. Observ.	Conv. 1 Calif. Observ.	Conv. 2 Calif. Observ.
1	Optativo	2271	Hª Económica	6.00		SU (3.70)	
1 1	Obligatorio	2421	Estad.Apl.CC.Soc.I	6.00		NP	
2 1	Obligatorio	2423	Estr.Soc.Estr.Soc.Espña I	6.00		SU (4.00)	

Консультация расписания

Недельное
расписание
студента.
Годовой
календарь
экзаменов.
Формат PDF

Consulta de horarios 2007-08



Nombre Apellidos

Titulación: PROGRAMA SOCIOLOGÍA-CC.POLÍTICAS

[Descargar PDF](#)

Cuatrimestre

[Consultar fechas de exámenes](#)

	Lunes	Martes	Miércoles	Jueves	Viernes
08:00					
:30	Econ. Política				
09:00	Econ. Política				
:30	Econ. Política		Econ. Política		
10:00	Econ. Política		Econ. Política		
:30					
11:00					
:30					
12:00					
:30	H* Económica		H* Económica		
13:00	H* Económica		H* Económica		
:30	H* Económica		H* Económica		
14:00	H* Económica		H* Económica		
:30					
15:00					
:30					
16:00			Estad. Apl. CC. So.		
:30	Estad. Apl. CC. So.		Estad. Apl. CC. So.		
17:00	Estad. Apl. CC. So.		Estad. Apl. CC. So.		
:30	Estad. Apl. CC. So.	2423/15722	Sist. Polit. Espa.	Estr. Soc. Estr. S.	
18:00	Estad. Apl. CC. So.	2423/15722	Sist. Polit. Espa.	Estr. Soc. Estr. S.	
:30		2423/15722	Sist. Polit. Espa.	Estr. Soc. Estr. S.	
19:00		2423/15722	Sist. Polit. Espa.	Estr. Soc. Estr. S.	
:30					
20:00					
:30					
21:00					

Итог «кредитов» и средняя оценка

Итог полученных «кредитов» по специальности и средняя оценка.
Формат PDF

Resumen créditos y nota media [Descargar PDF](#)

Cuadro resumen de créditos necesarios para completar el título y nota media.

 Nombre Apellidos
Titulación: **PROGRAMA SOCIOLOGÍA-CC.POLÍTICAS**

		Troncales	Obligatorios	Optativos	Libre elección	Total
PRIMER CICLO	TITULACIÓN	0,00	127,50	53,50	0,00	181,00
	SUPERADOS	0,00	43,50	6,00	0,00	49,50
SEGUNDO CICLO	TITULACIÓN	0,00	150,00	13,50	0,00	163,50
	SUPERADOS	0,00	0,00	0,00	0,00	0,00

Media ponderada del expediente (rango 1-4): 1,2 (rango 5-10): 5,7
Créditos computables para la media ponderada: 49,50
Número total de créditos superados: 49,50

Заявка на перевод в другую группу

Заявка на перевод
в другую группу по
выбранным
предметам

Solicitud de cambio de grupo/subgrupo



Nombre Apellidos
Titulación: L.C.TÉC.ESTADÍS.99
Curso: 2007-2008

El plazo de solicitud finaliza el día 07/06/2008

Curso Ciclo	Código Módulo	Asignatura	Caracter	Grupo/ Subgrupo	Tipo Aula	Solicitudes			Estado	Horarios
						Orden 1	Orden 2	Orden 3		
						GR/SGR	GR/SGR	GR/SGR		
2 4	6011	Adquis.Tratam.Datos	Troncal	A/0	I	A/0	no	no	Original	Ver
					T	A/0	no	no		
2 4	6059	Economía	Troncal	A/0	I	A/0	no	no	Original	Ver
					T	A/0	no	no		
2 4	6093	Infer.y Decisión	Troncal	A/0	I	A/0	no	no	Original	Ver
					T	A/0	no	no		

* Para anular una solicitud realizada marque en Orden 1 el mismo GR/SGR que el original.

Indique el motivo de su solicitud si lo considera oportuno.

Borrar comentario

Enviar Solicitud

Заявка на расширение учебной программы

Возможность
подачи
заявки на запись
новых предметов

Solicitud de ampliación de matrícula

El plazo de solicitud finaliza el día 07/06/2008



Nombre Apellidos
Titulación: D.EDUC.SOCIAL 00
Curso: 2007-2008

Ciclo-Curso	Carácter	Módulo / Asignatura	
1 - 1	Optativo	13506 - Abandono y Fracaso Escolar - Créd:4,5	Añadir

*Para añadir una asignatura a la lista de solicitudes seleccione el módulo/asignatura que desee y pulse el botón añadir.

Lista de solicitudes						
Ciclo-Curso	Cód.	Módulo / Asignatura	Carácter	Créditos	Estado	
1 - 1	13506	Abandono y Fracaso Escolar	Optativo	4,5	Pendiente	Quitar

Comentario

Borrar comentario

Validar todo

Заявка на производственную практику

Возможность
подачи
заявки на
производственную
практику

DATOS DE LA SOLICITUD			
Nombre y apellidos	DNI,NIE o Pasaporte		
Dirección durante el curso	03730	Localidad	XABIA
Dirección familiar	03730	Localidad	XABIA
Fecha de nacimiento	02/10/1984	E-mail	cevilan@uv.es Sexo V
Titulación	D.TURISMO 97	Curso académico	2008 Curso-Ciclo -1
Teléfono	65.....	Permiso de conducir	Sí <input type="checkbox"/> Vehículo propio
			Sí <input type="checkbox"/>

IDIOMAS				
Inglés	Francés	Italiano	Valenciano	Otro idioma
Correctamente	Nada	Correctamente	Correctamente	No contesta

Conocimientos informáticos	Conocimientos de Word, Excel.
Otros cursos,jornadas,seminarios (nombre,duración y centro)	Curso de guía turístico acompañante organizado por la Universidad de Valencia y la empresa Paisajes 60 horas de duración.
Experiencia (Empresa/entidad, actividad,duración)	Hotel Marriott Dénia 5*, relaciones públicas, temporada estival 2007. Bar-chiringuito Fresquito, camarero-encargado, temporada estival 2006. Albatour viajes Jávea, agente de viajes minorista, temporada estival 2004-20005.

DISPONIBILIDAD	
Período	
Horario	A convenir
Lugar	<input type="radio"/> Domicilio curso <input type="radio"/> Domicilio familiar <input checked="" type="radio"/> Indiferente

EMPRESA (Autopracticum)	
Aporta la empresa	NO
Nombre de la empresa	

INFORMACIÓN				
Normativa	Condiciones	Procedimiento	Requisitos	Incompatibilidades

Услуги для административно-обслуживающего персонала

- «Трудовая книжка»
- Заработная плата
- Отправление почты
- Получение данных

Данные переписи (в разработке)

«Трудовая книжка»

Трудовая деятельность, стаж и т.д.

Hoja de servicios

Esta es su hoja de servicios

[Descargar PDF](#)

Según datos que obran en el Servei de Recursos Humans(P.A.S.) de esta Universidad, **Nombre Apellidos** , FUNCIONARIO DE CARRERA del cuerpo INFORMÁTICA ESCALA TÉCNICA SUPERIOR , con N.R.P.: 555 con destino en SERVICIO DE INFORMÁTICA en SERVICIO ACTIVO , ha ocupado los siguientes puestos de trabajo:

PERSONAL LABORAL FIJO , OPERADOR , GRUPO C

- (HISTÓRICO) CENTRO DE CÁLCULO

Desde el 01-01-1984 (OTROS) hasta el 31-12-1988 (CAMBIO DE CONVENIO) (5 años)

- SERVICIO DE INFORMÁTICA

Desde el 01-01-1989 (CAMBIO DE CONVENIO) hasta el 31-03-1991 (CAMBIO CATEGORÍA PROF.) (2 años 3 meses)

Nivel 14 Específico B

PERSONAL LABORAL FIJO , OPERADOR JEFE SALA , GRUPO C

- SERVICIO DE INFORMÁTICA

Desde el 01-04-1991 (CONCURSO) hasta el 31-12-1994 (CESE CAMBIO DESTINO (COM.ESPECÍFICO)) (3 años 9 meses)

Nivel 16 Específico B Número de puesto de trabajo 1292

- SERVICIO DE INFORMÁTICA

Desde el 01-01-1995 (CAMBIO DESTINO (COM.ESPECÍFICO)) hasta el 31-05-1997 (CESE POR CAMBIO DESTINO (NIVEL)) (2 años 5 meses)

Nivel 16 Específico E022 Número de puesto de trabajo 1292

Antigüedad

Tiene reconocidos 8 trienios hasta la fecha 01/01/2008.

Desde la fecha de vencimiento de su último trienio constan 5 meses 6 días

Grado Personal Consolidado: Tiene reconocido un Grado Personal Consolidado de 20 desde la fecha 01/10/05.

AVISO: La información mostrada no tiene efecto de certificación. Es sólo informativa. Para cualquier sugerencia o rectificación a los datos, puede dirigirse a [Recursos Humanos P.A.S.](#)

Отправление почты

Возможность выбора получателя через установленные фильтры.
Консультация отправленной почты

Envíos de correo

Introduzca el asunto, el mensaje del correo y seleccione la fecha de envío
Destinatarios: Estudiantes matriculados en un módulo (Curso:2008 Módulo:12611)

Destinatarios	153	Incluirme como destinatario <input type="checkbox"/>
Remitente	cevilan@uv.es <input type="radio"/> Servei.Pdi@uv.es <input checked="" type="radio"/>	
<i>(Si los destinatarios contestan al envío, las contestaciones llegarán a la dirección seleccionada para el remitente.)</i>		
Asunto	<input type="text"/>	
Mensaje	<input type="text"/>	
Fecha de envío	09/06/2008	<input type="button" value="Enviar"/>

Получение данных

Возможность получить файл в формате txt. Установлены фильтры выбора

Obtención de datos

Seleccione el tipo de datos a obtener y los valores correspondientes que se le vayan solicitando en cada caso.

Datos

Módulo

Услуги для научно-преподавательского состава

- Учебная нагрузка
- «Трудовая книжка»
- Заработная плата (подобная услуге для административно-обслуживающего персонала)

Данные переписи (в разработке)

Учебная нагрузка

Предметы, записавшиеся студенты, расписание, статистические данные по студентам по предмету-группе

Consulta de obligaciones docentes 2007-2008

Docencia de **Nombre Apellidos Profesor**

Departamento: ZOOLOGÍA									
Código	Gr.-Sgr.	Asignatura	Doc.Tot.	Doc.Teo.	Doc.Prác.	N.Mat.			
12691	C-T0	Zoología	6	6	0	47	Matriculados	Horario	Perfiles
12691	C-L1	Zoología	3	0	3	16	Matriculados	Horario	Perfiles
12691	C-L2	Zoología	3	0	3	13	Matriculados	Horario	Perfiles
12691	C-L3	Zoología	3	0	3	16	Matriculados	Horario	Perfiles
17331	PT-T0	Ecolog.Sistemát.Invertebr.Marinos	2	2	0	10	Matriculados	Horario	Perfiles
20140	SG-T1	Bentos medite.caracte.identi.comunidades	0	0	0	0	Matriculados	Horario	Perfiles
26342	SG-T1	Métodos de estudio del bentos marino	0	0	0	0	Matriculados	Horario	Perfiles
Totales docencia en el departamento			17	8	9				

Учебная нагрузка - Профили

Статистические данные по студентам, записавшимся в каждую группу

Consulta de obligaciones docentes

Alumnos matriculados en el módulo 12691, grupo C y subgrupo T0 agrupados por

- Edad
- Sexo
- Edad
- Forma de inicio
- Estudios del padre
- Estudios de la madre
- Ocupación
- Otra titulación
- Conocimientos de valenciano
- Titulación, ciclo-curso y tipo módulo
- Veces matriculado
- Lugar de nacimiento

Edad	Registros	Porcentaje
20	23	48.94 %
19	19	40.43 %
21	2	04.26 %
22	2	04.26 %
24	1	02.13 %

«Трудовая книжка»

Занимаемые рабочие места, выполненная нагрузка, лицензии, должности, академические степени

Hoja de servicios P.D.I.

Puestos de trabajo

[Descargar PDF](#)

[Puestos de trabajo](#)

[Servicios prestados](#)

[Licencia estudios](#)

[Cargos académicos](#)

Según datos que obran en el Servei de Recursos Humans(P.D.I.) de esta Universidad, **Nombre Apellidos** CONTRATACIÓN ADMINISTRATIVA del cuerpo AYUDANTE ESC. U., con N.R.P.: con último destino en (HISTÓRICO) ECONOMÍA FINANCIERA Y MATEMÁTICA y finalizando el 30-09-1991 por CESE FINALIZ. CONTRATO, ha ocupado los siguientes puestos de trabajo:

CONTRATACIÓN ADMINISTRATIVA , ASOCIADO U.

- ANÁLISIS MATEMÁTICO - FACULTAT DE CC. MATEMÀTIQUES

Desde el 17-11-1988 (CONCURSO) hasta el 31-07-1989 (CESE FINALIZ. CONTRATO) (8 meses 15 días)

- ANÁLISIS MATEMÁTICO - FACULTAT DE CC. MATEMÀTIQUES

Desde el 01-10-1989 (CONCURSO) hasta el 30-09-1990 (CESE FINALIZ. CONTRATO) (1 año)

Администраторы услуг

- Администраторы заработной платы
- Администраторы «трудовой книжки»
- Администраторы студентов
- Администраторы перевода в другую группу
- Администраторы расширения учебной программы
- Администраторы производственной практики
- Администраторы учебных аудиторий

Администраторы

Администраторы заработной платы, «трудовой книжки» и студентов видят то же самое, если они были бы студентами или работниками, с единственным различием - это экран поиска работников или студентов в зависимости от цели

Hoja de servicios de otros PAS

Introduzca el NPI o pulse las letras para buscarlo por apellido

NPI

Apellidos que empiezan por

Inicial del apellido

A B C D E F G H I J K L M N O P Q R S T U V W X Y Z

Администраторы перевода в другую группу

- Синтез заявок
- «Не удовлетворённые» заявки
- Консультация заявок
- Подача заявок

Resumen de peticiones realizadas

Titulación L.BIOQUÍMICA 00

Estado	Peticiones	Estudiantes	
Aceptadas	23	10	Resúmenes por asignatura
Denegadas	1	1	Resúmenes por asignatura

Администраторы расширения учебной программы

- Синтез заявок
- «Удовлетворённые» и «не удовлетворённые» заявки
- Подача заявок

Resumen de ampliaciones realizadas

Titulación L.BIOLOGÍA 2000

Acceptadas	2695	Ver detalle por asignatura
Pendientes	178	Ver detalle por asignatura
Total	2873	

Администраторы производственной практики

- Синтез заявок и списки
- «Удовлетворённые» и «не удовлетворённые» заявки
- Подача и изменение заявок

Solicitud de prácticas formativas

Resumen solicitudes

Titulación	Estado	Número de solicitudes
Todas	Pendiente	71

Titulación	Solicitudes
ING.QUÍMICO 2000	36
ITT.SIST.ELECTR.00	20
ITT.TELEMÁTICA 2002	8
ING.INFORMÁTICA 00	5
ING.ELECTRÓNICA 00	2

Администраторы учебных аудиторий

- Специальное бронирование
- Аннулирование бронирования
- Уход за аудиториями
- Планирование деятельности
- Санкции
- Статистические данные по аудиториям

RESERVAS ESPECIALES - DÍAS

Usuario:cevilan PAN:63617 Aula:FILOLOGIA I

Junio	Julio	Agosto	Septiembre	Octubre
L M X J V S D	L M X J V S D	L M X J V S D	L M X J V S D	L M X J V S D
01	01 02 03 04 05 06	01 02 03	01 02 03 04 05 06 07	01 02 03 04 05
02 03 04 05 06 07 08	07 08 09 10 11 12 13	04 05 06 07 08 09 10	08 09 10 11 12 13 14	06 07 08 09 10 11 12
09 10 11 12 13 14 15	14 15 16 17 18 19 20	11 12 13 14 15 16 17	15 16 17 18 19 20 21	13 14 15 16 17 18 19
16 17 18 19 20 21 22	21 22 23 24 25 26 27	18 19 20 21 22 23 24	22 23 24 25 26 27 28	20 21 22 23 24 25 26
23 24 25 26 27 28 29	28 29 30 31	25 26 27 28 29 30 31	29 30	27 28 29 30 31
30				

Noviembre	Diciembre	Enero	Febrero	Marzo
L M X J V S D	L M X J V S D	L M X J V S D	L M X J V S D	L M X J V S D
01 02	01 02 03 04 05 06 07	01 02 03 04	01	01
03 04 05 06 07 08 09	08 09 10 11 12 13 14	05 06 07 08 09 10 11	02 03 04 05 06 07 08	02 03 04 05 06 07 08
10 11 12 13 14 15 16	15 16 17 18 19 20 21	12 13 14 15 16 17 18	09 10 11 12 13 14 15	09 10 11 12 13 14 15
17 18 19 20 21 22 23	22 23 24 25 26 27 28	19 20 21 22 23 24 25	16 17 18 19 20 21 22	16 17 18 19 20 21 22
24 25 26 27 28 29 30	29 30 31	26 27 28 29 30 31	23 24 25 26 27 28	23 24 25 26 27 28 29
				30 31

Статистические данные по услугам

Accesos del día 15 de Octubre del 2007				
Servicio	Número accesos	Últ. acceso	Personas	
AMPLIACIÓN DE MATRÍCULA	2106	(23:58:28)	1420	
AMPLIACIÓN DE MATRÍCULA (ADMIN)	2	(11:18:56)	1	
BUZÓN DE SUGERENCIAS	9	(23:56:39)	7	
CERTIFICADO IRPF	5	(18:07:48)	3	
CITA DE MATRÍCULA	364	(23:56:57)	298	
CONSULTA CONFIGURACIÓN AULA	220	(19:59:54)	134	
CONSULTA DE CALIFICACIONES	1544	(23:59:10)	1060	
CONSULTA DE EXPEDIENTES	3919	(23:59:38)	2792	
CONSULTA DE HORARIOS	6842	(23:59:58)	2879	
CONSULTA DE NÓMINA	214	(22:54:45)	113	
CONSULTA DE OBLIGACIONES DOCENTES	442	(23:59:06)	272	
CONSULTA RESERVA DE PUESTOS	1084	(20:32:49)	468	
CORREO	2	(11:39:19)	2	
ENVÍOS DE CORREOS	4	(15:34:37)	1	
HOJA DE SERVICIOS PAS	111	(23:29:41)	69	
IMPRESIÓN	16	(16:15:57)	10	
INICIALIZACIÓN CONTRASEÑA USUARIOS U.V.	6	(19:51:14)	4	
INICIALIZACIÓN CONTRASEÑA USUARIOS U.V.(ADMIN)	1	(13:22:14)	1	
NOTICIAS	44	(18:15:11)	1	
OBTENCIÓN DE DATOS	2	(17:46:08)	1	
OFERTA DE CURSO ACADÉMICO	760	(23:59:40)	278	
PRÁCTICAS EN EMPRESAS	102	(23:58:08)	90	
PRÁCTICAS EN EMPRESAS (ADMIN)	22	(13:02:05)	2	
RESERVA AULAS LIBRE ACCESO	444	(23:59:14)	146	
SOLICITUD DE CAMBIO DE GRUPO/SUBGRUPO	1348	(22:00:03)	999	
Total accesos diarios:		19613	Total personas: 11002	

Статистические данные по типу доступа

ACCESOS POR SECRETARÍAS VIRTUALES



 Periodo de consulta:
 Del 15/10/2007 al 15/10/2007

Accesos el día 15 de Octubre del 2007

Secretaría Virtual	Número accesos	Último acceso
KI02 AULARIO SUR	20	(17:28:10)
KI03 AULARIO NORTE	27	(18:48:23)
KI04 AULARIO DISE	1	(10:21:55)
KI05 FACULTAD DE PSICOLOGIA	22	(14:44:52)
KI06 FACULTAD DE MEDICINA	2	(15:18:16)
KI07 FACULTAD DE FILOLOGIA	15	(19:10:31)
KI08 FACULTAD DE GEOGRAFIA	25	(15:05:48)
KI09 ESCUELA UNIVERSITARIA MAGISTERIO	9	(19:52:10)
KI10 FACULTAD DE FARMACIA	44	(17:57:18)
KI11 DECANATOS	6	(15:03:06)
KI12 BIBLIOTECA DE CIENCIAS BURJASSOT	19	(18:21:33)
KI13 ESCUELA UNIVERSITARIA ENFERMERIA	1	(16:27:43)
KI14 ESCUELA UNIVERSITARIA FISIOTERAPIA	5	(11:37:24)
KI16 FAC. FILOSOFIA	2	(17:20:53)
KI20 SERVICIO INFORMATICA CESAR	8	(15:44:39)

Total accesos diarios: **206**

ACCESOS POR PCS Y PASARELAS

 Periodo de consulta:
 Del 15/10/2007 al 15/10/2007

Accesos el día 15 de Octubre del 2007

PC/Pasarela	Número accesos	Último acceso
KI98 PASARELA POSTMAN	18047	(23:59:58)
KI99 WEB UV	1360	(23:57:52)

Total accesos diarios: **19407**

Администрация предложений

Предложения полученные по электронной почте или через ящик предложений. В среднем, получают 4 или 5 в день. Специальный человек отвечает на эти предложения

ADMINISTRACIÓN SUGERENCIAS SECRETARÍA VIRTUAL

Fecha desde: 15/10/2007 Fecha hasta: 15/10/2007 Resp.: Secretaría virtual:

Servicio:

Fecha	Comentario	Resp.	Sel.	Ver
15/10/2007	Hola, me gustaria proponer que en la consulta de expediente, tambien se pudiese ver la nota media de la carrera. Gracias	Si	<input type="checkbox"/>	Ver
15/10/2007	¿Esta año hay exámenes en Sábado?	Si	<input type="checkbox"/>	Ver
15/10/2007	Sol·licite un canvi de subgrup a l'assignatura d'avaluació psicològicadel grup E2 al grup E3	Si	<input type="checkbox"/>	Ver
15/10/2007	Sol·licite un canvi de subgrup a l'assignatura de Percepció i atenció, del grup E2 al E3	No	<input type="checkbox"/>	Ver
15/10/2007	no puede ser	Si	<input type="checkbox"/>	Ver
15/10/2007	Soy Beatriz Massiá Bono y me gustaria poder ampliar mi matrícula, sin embargo cuando lo intento se me niega la opción. Actualmente estoy cursando asignaturas de primero y segundo de la diplomatura de turismo. En el momento de matricularme no quedaban plazas para las asignaturas de arte en el sector turístico y operación de procesos de producción sin embargo he podido veer en la oferta del curso 07/08 que si quedan plazas al menos para el grupo de la tarde WD. Me gustaria matricularme en ellas.	Si	<input type="checkbox"/>	Ver
15/10/2007	Buenas tardes Desearia saber si ha sido resuelto el cambio de grupo que solicite con el número 93606 debido a que el único horario que puedo asistir a clase es en los grupos solicitados, pues el resto de los días me encuentro realizando practicas de relaciones laroables de la diplomatura que he termiando en septiembre del presente año. Un saludo. maria	Si	<input type="checkbox"/>	Ver
15/10/2007	QUERIA INFORMARME SI HAY ALGUN CURSO DE INGLÉS QUE OFREZCA LA UNIVERSIDAD DE VALENCIA,LOS FINES DE SEMANA.	No	<input type="checkbox"/>	Ver
15/10/2007	Les qualificacions de setembre no apareixen en el mew expedient..podrien actualitzar les notes...	Si	<input type="checkbox"/>	Ver

Arquitectura

