

Санаториум

Комплексная автоматизация медицинских учреждений

Цели внедрения системы

Для медицинского работника:

- Освобождение от выполнения рутинных операций за счет их автоматизации
- Увеличение скорости обмена информацией о проведенных диагностических и лечебных мероприятиях
- Инструментарий для анализа качества работы

Для руководства:

- Повышение прозрачности работы отделений, отдельных кабинетов и врачей
- Мониторинг ключевых показателей ЛПУ в режиме реального времени
- Учет оказанных медицинских услуг
- Автоматизация периодической отчетности
- Контроль за процессом лечения

Автоматизация рабочих мест

- Руководство санатория
- Заведующие отделениями
- Лечащие врачи
- Дежурный врач
- Узкие специалисты
- Лаборатория
- Палатные медсестры
- Процедурные медсестры
- Диетсестры
- Медрегистраторы
- Стенографисты

Ведение истории болезни

Санаториум - admin

Регистрация пациентов Пациенты Отпуск процедур Расписание События Диспетчеризация Лаборатория Отчёты Сотрудники Справочники Санаториум

Мои пациенты Поиск пациентов Караев А.А.

Сохранение Начало приема Экспортировать Назначить Закрыть историю болезни

Титульная страница
 Диагнозы
 Непереносимости
 Прикрепленные документы

Первичный осмотр (17.08.2010)
 Жалобы больного
 История настоящего заболевания
 Общий Анамнез
 Объективные данные
 Сердечно-Сосудистая Система
 Нервная Система
 Органы Дыхания
 Органы Пищеварения
 Мочеполовая система
 Костно-Мышечная Система
 Диагноз
 Заключение
 Назначения
 Консультации и исследования
 Лечебные процедуры

Консультации и повторные приемы
 УЗИ почек (17.08.2010)
 Консультация врача ЛФК первичная (17.08.2010)
 Консультация стоматолога первичная (17.08.2010)

Лист назначений
 Консультации и исследования
 Лечебные процедуры

Температурный лист
 Журнал изменений

История болезни № 2010-4

Пациент
 Фамилия: Караев
 Имя: Артур
 Отчество: Александрович
 Пол: Муж
 Дата рождения: 10.10.1960 Возраст: 49
 Место работы и занимаемая должность:
 Домашний адрес:
 Москва, 1-й тулик 21, 301
 Телефон:
 Поликлиника:
 Номер ИБ поликлиники:
 Программа: Контингент
 Срок лечения по путевке: с 15.08.2010 по 29.08.2010 дней: 15

Пребывание в санатории
 Прибыл: 16.08.2010 Опоздал на 1 день
 Выбыл:
 Количество к/дней:
 Лечащий врач: Админов Александр Александрович
 Медсестра: Медсестрова Галина Петровна
 Помещен в комнату: 204 корпус: Спальный корпус и административный
 Отделение: Терапевтическое отделение №1
 Госпитализирован: с по дней:
 Комментарий:

Для санаторно-курортного лечения
 Показан Не показан Противопоказан

Диагнозы с места отбора
 Добавить диагноз

Диагноз	Основной?
J10.0 - Грипп с пневмонией, вирус гриппа идентифицирован	да

Диагноз санатория при поступлении

Сост.	Диагноз	Основной?
<input checked="" type="checkbox"/>	E11 - Сахарный диабет, II-я степень	да

Диагноз санатория при выписке

Сост.	Диагноз	Основной?
-------	---------	-----------

admin [Админов Александр Александрович] 206 ms

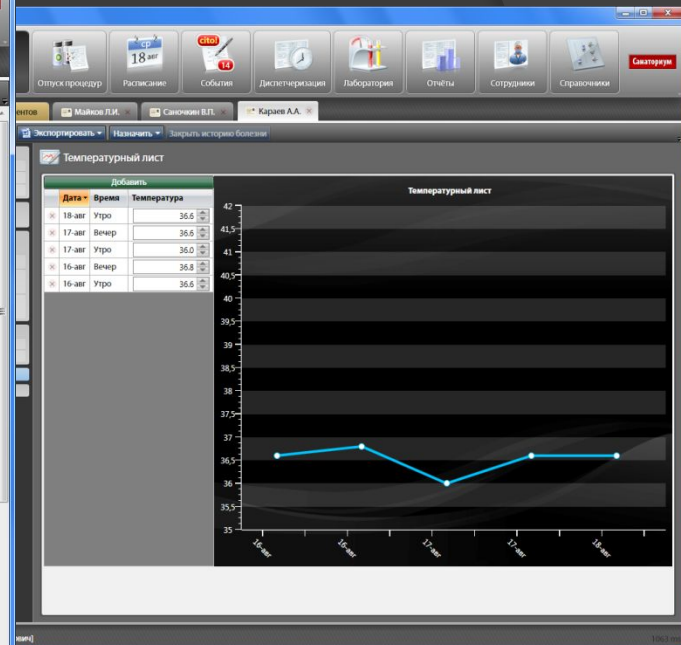

- Структура аналогична рекомендованной бумажной версии: титульный лист, первичный осмотр, повторные приемы/консультации специалистов, заключительный осмотр, температурный лист, лист назначений
- Настраиваемый в зависимости от потребностей ЛПУ формат
- Поддержка экспорта в MS Word

Проведение приема

Санаториум - admin

Регистрация пациентов Пациенты Отпуск процедур Расписание События Диспетчеризация Лаборатория Отчёты Сотрудники Справочники

Мои пациенты Поиск пациентов Саночкин В.П. Денисова О.А.

Сохранение Начало приёма Экспортировать Назначить Закрыть историю болезни

Первичный осмотр, дата: 18.08.2010, врач: Админов Александр Александрович

Жалобы больного

Боли: есть, нет

Локализация:

а) Боли за грудиной, в области сердца: есть, нет

б) Головные боли: есть, нет

в) Боли в конечностях, суставах: есть, нет

г) Боли в области желудочно-кишечного тракта: есть, нет

д) Нарушения в области мочеполовой системы: есть, нет

Другие жалобы:

Жалобы на сильную зубную боль

История настоящего заболевания

История заболевания 1 запись

Дата	Длительность	Статус	Текст набрал(а)	Дата набора
18.08.2010 16:51	00:00:42.0410000	Записан		

В санатории (сколько раз с указанием курорта)

Общий Анамнез

Наследственность: 0 записей

Общий Анамнез

Наследственность: 0 записей

Объективные данные

При поступлении

Рост (см) Вес (кг) Окружность груди (см) Динамометрия (кг) Спирометрия (л) Пульс (уд/мин) Артериальное давление (мм.рт.ст.)

- Поддержка рабочего места дежурного врача (постельные, приём вновь прибывших и т.д.)
- Заполнение индивидуально разработанных опросных листов (жалобы, анамнез, объективный статус и т.п.), надиктовка текста для стенографистов
- Постановка диагноза (основной, сопутствующий)
- Назначение консультаций специалистов, исследований, медикаментов, лечебных процедур, дополнительного питания

Постановка диагноза

Выбор диагноза

Диагнозы:

- ▶ A00-B99 : НЕКОТОРЫЕ ИНФЕКЦИОННЫЕ И ПАЗИТАРНЫЕ БОЛЕЗНИ
- ▶ C00-D48 : НОВООБРАЗОВАНИЯ
- ▶ D50-D89 : БОЛЕЗНИ КРОВИ, КРОВЕТВОРНЫХ ОРГАНОВ И ОТДЕЛЬНЫЕ НАРУШЕНИЯ, ВОВЛЕКАЮЩИЕ
- ▶ E00-E90 : БОЛЕЗНИ ЭНДОКРИННОЙ СИСТЕМЫ, РАССТРОЙСТВА ПИТАНИЯ И НАРУШЕНИЯ ОБМ.
- ▶ E00-E07 : БОЛЕЗНИ ЩИТОВИДНОЙ ЖЕЛЕЗЫ
- ▶ E10-E14 : САХАРНЫЙ ДИАБЕТ
 - E10 : Инсулинзависимый сахарный диабет
 - E11 : Инсулинзависимый сахарный диабет
 - E12 : Сахарный диабет, связанный с недостаточностью питания
 - E13 : Другие уточненные формы сахарного диабета
 - E14 : Сахарный диабет неуточненный
- ▶ E15-E16 : ДРУГИЕ НАРУШЕНИЯ РЕГУЛЯЦИИ ГЛЮКОЗЫ И ВНУТРЕННЕЙ СЕКРЕЦИИ ПОДЖЕЛУД.
- ▶ E20-E35 : НАРУШЕНИЯ ДРУГИХ ЭНДОКРИННЫХ ЖЕЛЕЗ
- ▶ E40-E46 : НЕДОСТАТОЧНОСТЬ ПИТАНИЯ
- ▶ E50-E64 : ДРУГИЕ ВИДЫ НЕДОСТАТОЧНОСТИ ПИТАНИЯ
- ▶ E65-E68 : ОЖИРЕНИЕ И ДРУГИЕ ВИДЫ ИЗБЫТОЧНОСТИ ПИТАНИЯ
- ▶ E70-E90 : НАРУШЕНИЯ ОБМЕНА ВЕЩЕСТВ
- ▶ F00-F99 : ПСИХИЧЕСКИЕ РАССТРОЙСТВА И РАССТРОЙСТВА ПОВЕДЕНИЯ
- ▶ G00-G99 : БОЛЕЗНИ НЕРВНОЙ СИСТЕМЫ
- ▶ H00-H59 : БОЛЕЗНИ ГЛАЗА И ЕГО ПРИДАТОЧНОГО АППАРАТА
- ▶ H60-H95 : БОЛЕЗНИ УША И СОСЛЕВИДНОГО ОТРОСТКА

Впервые выявленная патология

Клинический диагноз

Инсулинзависимый сахарный диабет

Рекомендованные назначения:

- Исследования
 - Клинические
 - Общеклинический анализ крови
 - Общеклинический анализ мочи
 - Инструментальные
 - ЭКГ
- Консультации
 - Врач ЛФК
 - Консультация врача ЛФК первичная
- Физиотерапевт
 - Консультация физиотерапевта первичная
- Эндокринолог
 - Консультация эндокринолога первичная
 - Консультация эндокринолога повторная
- Процедуры
 - Терапевтические процедуры
 - Терренкур
 - Психотерапия
 - Прием минеральной воды

Стоимость выбранного: 0



Назначения

Консультации и исследования

Утвердить | Отклонить | Приостановить | Возобновить | Удалить выбранные

Назначение	Сто?	Цена	Комментарий (цель исследован...
Консультации			
<input type="checkbox"/> Консультация эндокринолога первичная	нет	0 р.	
<input type="checkbox"/> Консультация врача ЛФК первичная	нет	0 р.	
<input type="checkbox"/> Консультация физиотерапевта первичная	нет	0 р.	
Инструментальные исследования			
<input type="checkbox"/> ЭКГ	нет	0 р.	
Лабораторные исследования			
<input type="checkbox"/> Общеклинический анализ крови	нет	0 р.	
<input type="checkbox"/> Общеклинический анализ мочи	нет	0 р.	
Итого: 0 р.			

Лечебные процедуры

Утвердить | Отклонить | Приостановить | Возобновить | Удалить выбранные

Процедура	Кол-во	Цена
<input type="checkbox"/> Прием минеральной воды	0/21	0 р.
<input type="checkbox"/> Посещение бассейна	0/11	0 р.
<input type="checkbox"/> Подводный душ-массаж	0/5	0 р.
<input checked="" type="checkbox"/> Минеральные ванны	0/5	0 р.
Итого: 0 р.		

Минеральные ванны

Процедура: Минеральные ванны
 Количество: 5 Кратность: Через день

Особые указания:

Медикаменты

Медикаменты не назначены

- Утверждение диагноза специалистами лечащим врачом
- Выбор основного и сопутствующих диагнозов
- Автоматическое формирование списка рекомендованных диагностических и лечебных процедур на основе предварительного диагноза и базы знаний санатория, составленной по существующим стандартам:
 - Лабораторные исследования
 - Консультации специалистов
 - Лечебные процедуры

Назначения

Лист диагностических и лечебных назначений

Консультации и исследования

Назначение	Сито?	Назначил	Дата	Цена	Комментарий (ц...
Первичный осмотр	нет	Адинов А.А.	15.08.2010	0 р.	
Консультация эндокринолога первичная	нет	Адинов А.А.	17.08.2010	0 р.	
Консультация физиотерапевта первичная	нет	Адинов А.А.	17.08.2010	0 р.	
Консультация врача ЛФК первичная	нет	Адинов А.А.	17.08.2010	0 р.	
Консультация стоматолога первичная	нет	Адинов А.А.	17.08.2010	0 р.	Консультация без назначения

Инструментальные исследования

Назначение	Сито?	Назначил	Дата	Цена	Комментарий (ц...
УЗИ почек	нет	Адинов А.А.	17.08.2010	0 р.	
ЭКГ	нет	Адинов А.А.	17.08.2010	0 р.	
Рентген щитовидной железы	нет	Адинов А.А.	17.08.2010	0 р.	16-й

Лабораторные исследования

Назначение	Сито?	Назначил	Дата	Цена	Комментарий (ц...
Общеклинический анализ крови	нет	Адинов А.А.	17.08.2010	0 р.	
Общеклинический анализ мочи	нет	Адинов А.А.	17.08.2010	0 р.	
Исследование мочи по Нечипоренко	да	Адинов А.А.	17.08.2010	0 р.	
Липиды: Липопротеин (а) Lp(a), Апо липопротеин В, Холестерин ЛПВП, Холестерин, Окисленные липопротеины низкой плотности	да	Адинов А.А.	18.08.2010	0 р.	

Итого: 0 р.

Лечебные процедуры

Процедура	Кол-во	На...	Дата	Цена
Грязевые аппликации	0/14	Адм...	17.08.2010	0 р.
Душ лечебный	0/21	Адм...	17.08.2010	0 р.

Назначенное питание

Медикаменты	Питание назначено	Кол-во в день
Парфенон супт. рел. д.з. 0.21 №10	Парфенон супт. рел. д.з. 0.21 №10	1,00 упаковка
Парфенон супт. рел. 150мг №10	Парфенон супт. рел. 150мг №10	1,00 упаковка
Парфенон супт. рел. 300мг №10	Парфенон супт. рел. 300мг №10	1,00 упаковка
Парфенон супт. рел. 600мг №10	Парфенон супт. рел. 600мг №10	1,00 упаковка
Парфенон супт. рел. 900мг №10	Парфенон супт. рел. 900мг №10	1,00 упаковка
Парфенон супт. рел. 1200мг №10	Парфенон супт. рел. 1200мг №10	1,00 упаковка
Парфенон супт. рел. 1500мг №10	Парфенон супт. рел. 1500мг №10	1,00 упаковка
Парфенон супт. рел. 1800мг №10	Парфенон супт. рел. 1800мг №10	1,00 упаковка
Парфенон супт. рел. 2100мг №10	Парфенон супт. рел. 2100мг №10	1,00 упаковка
Парфенон супт. рел. 2400мг №10	Парфенон супт. рел. 2400мг №10	1,00 упаковка
Парфенон супт. рел. 2700мг №10	Парфенон супт. рел. 2700мг №10	1,00 упаковка
Парфенон супт. рел. 3000мг №10	Парфенон супт. рел. 3000мг №10	1,00 упаковка
Парфенон супт. рел. 3300мг №10	Парфенон супт. рел. 3300мг №10	1,00 упаковка
Парфенон супт. рел. 3600мг №10	Парфенон супт. рел. 3600мг №10	1,00 упаковка
Парфенон супт. рел. 3900мг №10	Парфенон супт. рел. 3900мг №10	1,00 упаковка
Парфенон супт. рел. 4200мг №10	Парфенон супт. рел. 4200мг №10	1,00 упаковка
Парфенон супт. рел. 4500мг №10	Парфенон супт. рел. 4500мг №10	1,00 упаковка
Парфенон супт. рел. 4800мг №10	Парфенон супт. рел. 4800мг №10	1,00 упаковка
Парфенон супт. рел. 5100мг №10	Парфенон супт. рел. 5100мг №10	1,00 упаковка
Парфенон супт. рел. 5400мг №10	Парфенон супт. рел. 5400мг №10	1,00 упаковка
Парфенон супт. рел. 5700мг №10	Парфенон супт. рел. 5700мг №10	1,00 упаковка
Парфенон супт. рел. 6000мг №10	Парфенон супт. рел. 6000мг №10	1,00 упаковка
Парфенон супт. рел. 6300мг №10	Парфенон супт. рел. 6300мг №10	1,00 упаковка
Парфенон супт. рел. 6600мг №10	Парфенон супт. рел. 6600мг №10	1,00 упаковка
Парфенон супт. рел. 6900мг №10	Парфенон супт. рел. 6900мг №10	1,00 упаковка
Парфенон супт. рел. 7200мг №10	Парфенон супт. рел. 7200мг №10	1,00 упаковка
Парфенон супт. рел. 7500мг №10	Парфенон супт. рел. 7500мг №10	1,00 упаковка
Парфенон супт. рел. 7800мг №10	Парфенон супт. рел. 7800мг №10	1,00 упаковка
Парфенон супт. рел. 8100мг №10	Парфенон супт. рел. 8100мг №10	1,00 упаковка
Парфенон супт. рел. 8400мг №10	Парфенон супт. рел. 8400мг №10	1,00 упаковка
Парфенон супт. рел. 8700мг №10	Парфенон супт. рел. 8700мг №10	1,00 упаковка
Парфенон супт. рел. 9000мг №10	Парфенон супт. рел. 9000мг №10	1,00 упаковка
Парфенон супт. рел. 9300мг №10	Парфенон супт. рел. 9300мг №10	1,00 упаковка
Парфенон супт. рел. 9600мг №10	Парфенон супт. рел. 9600мг №10	1,00 упаковка
Парфенон супт. рел. 9900мг №10	Парфенон супт. рел. 9900мг №10	1,00 упаковка
Парфенон супт. рел. 10200мг №10	Парфенон супт. рел. 10200мг №10	1,00 упаковка
Парфенон супт. рел. 10500мг №10	Парфенон супт. рел. 10500мг №10	1,00 упаковка
Парфенон супт. рел. 10800мг №10	Парфенон супт. рел. 10800мг №10	1,00 упаковка
Парфенон супт. рел. 11100мг №10	Парфенон супт. рел. 11100мг №10	1,00 упаковка
Парфенон супт. рел. 11400мг №10	Парфенон супт. рел. 11400мг №10	1,00 упаковка
Парфенон супт. рел. 11700мг №10	Парфенон супт. рел. 11700мг №10	1,00 упаковка
Парфенон супт. рел. 12000мг №10	Парфенон супт. рел. 12000мг №10	1,00 упаковка
Парфенон супт. рел. 12300мг №10	Парфенон супт. рел. 12300мг №10	1,00 упаковка
Парфенон супт. рел. 12600мг №10	Парфенон супт. рел. 12600мг №10	1,00 упаковка
Парфенон супт. рел. 12900мг №10	Парфенон супт. рел. 12900мг №10	1,00 упаковка
Парфенон супт. рел. 13200мг №10	Парфенон супт. рел. 13200мг №10	1,00 упаковка
Парфенон супт. рел. 13500мг №10	Парфенон супт. рел. 13500мг №10	1,00 упаковка
Парфенон супт. рел. 13800мг №10	Парфенон супт. рел. 13800мг №10	1,00 упаковка
Парфенон супт. рел. 14100мг №10	Парфенон супт. рел. 14100мг №10	1,00 упаковка
Парфенон супт. рел. 14400мг №10	Парфенон супт. рел. 14400мг №10	1,00 упаковка
Парфенон супт. рел. 14700мг №10	Парфенон супт. рел. 14700мг №10	1,00 упаковка
Парфенон супт. рел. 15000мг №10	Парфенон супт. рел. 15000мг №10	1,00 упаковка

Лист диагностических и лечебных назначений

Консультации и исследования

Назначение	Сито?	Назначил	Дата	Цена	Комментарий (ц...
Первичный осмотр	нет	Адинов А.А.	15.08.2010	0 р.	
Консультация эндокринолога первичная	нет	Адинов А.А.	17.08.2010	0 р.	
Консультация физиотерапевта первичная	нет	Адинов А.А.	17.08.2010	0 р.	
Консультация врача ЛФК первичная	нет	Адинов А.А.	17.08.2010	0 р.	
Консультация стоматолога первичная	нет	Адинов А.А.	17.08.2010	0 р.	Консультация без назначения

Инструментальные исследования

Назначение	Сито?	Назначил	Дата	Цена	Комментарий (ц...
УЗИ почек	нет	Адинов А.А.	17.08.2010	0 р.	
ЭКГ	нет	Адинов А.А.	17.08.2010	0 р.	
Рентген щитовидной железы	нет	Адинов А.А.	17.08.2010	0 р.	16-й

Лабораторные исследования

Назначение	Сито?	Назначил	Дата	Цена	Комментарий (ц...
Общеклинический анализ крови	нет	Адинов А.А.	17.08.2010	0 р.	
Общеклинический анализ мочи	нет	Адинов А.А.	17.08.2010	0 р.	
Исследование мочи по Нечипоренко	да	Адинов А.А.	17.08.2010	0 р.	
Липиды: Липопротеин (а) Lp(a), Апо липопротеин В, Холестерин ЛПВП, Холестерин, Окисленные липопротеины низкой плотности	да	Адинов А.А.	18.08.2010	0 р.	

Итого: 0 р.

Лечебные процедуры

Процедура	Кол-во	На...	Дата	Цена
Грязевые аппликации	0/14	Адм...	17.08.2010	0 р.
Душ лечебный	0/21	Адм...	17.08.2010	0 р.

- Учет отклонения от рекомендованной схемы диагностики и лечения
- Интерактивное задание области применения процедур
- Поддержка срочных(cito) назначений
- Расчет стоимости в зависимости от санаторной программы для платных процедур
- Назначение дополнительного питания

Консультации специалистов

Санаториум - Дерматолог

Пациенты | Расписание | События | Сотрудники

Мои пациенты | Поиск пациентов | Петров Д.И.

Сохранение | Начало приёма | Экспортировать | Назначить

Титульная страница
 Диагнозы
 Непереносимости
 Прикреплённые документы

Первичный осмотр (16.08.2010)

Консультации и повторные приемы
 Повторный прием лечащего врача (16.08.2010)
 Консультация дерматолога первичная (18.08.2010)

Жалобы
 Анамнез
 Аллергоанамнез
 Объективно
 Морфологические элементы сыпи
 Локализация сыпи
 Распространенность
 Вид
 Расположение
 Границы
 Размер
 Цвет
 Очертания
 Форма
 Консистенция

Консультация дерматолога первичная, дата: 18.08.2010, врач: Дерматологов Тимур Борисович

Жалобы: на высыпания на коже волосистой части головы, лица

Анамнез: сыпь появилась полгода назад

Аллергоанамнез: аллергией не страдает

Объективно: кожные покровы бледные, видимые слизистые нормальной окраски

Морфологические элементы сыпи: пятна, розеолезные, чешуйки, сухие, плотно прилегающие (гиперкератоз)

Локализация сыпи: кожа головы

Распространенность: кожа волосистой части головы

Вид: кожа верхних конечностей

Объективные данные

Рост (см) 170 | Вес (кг) 80,00 | Обхват груди (см) | Динамометрия (кг) | Спигмометрия (мм) | Пульс (уд./мин) 90 | Артериальное давление (мм рт.ст.) 120 на 80

Добавить пробу

Проба Руфье: x

Входные параметры: Пульс в покое (PTE): 23

Использованное оборудование: Ж. Система ОЭК-Борис, № 0000-000-0000

Ход исследования: Визуализация: **дактилокарпальная**
 Ритм: **синусовый**

Результаты: Результат (BPR): 11,60

Функциональный анализ

Параметр	Норма (мм)	Значение (мм)
Левая парастеральная позиция дельты, дельтовая ось	4	4
Толщина передней стенки ЛЖ	до 30 мм	28
МЖП, ф.	до 12 мм	11
ЛЖ, диастола	до 56 мм	55
ЛЖ, систола	до 40 мм	37
ЗСЛЖ, ф.	до 12 мм	11
ЛП	до 40 мм	44
ПЗП аорты на уровне створки	до 40 мм	43

Левая парастеральная позиция дельты, короткая ось

Параметр	Норма (мм)	Значение (мм)
Размер левожелудочковой артерии над коронарным сегментом	15	15
Аксиллярная позиция дельты		
ЛП	до 40*45 мм	44
ПП	до 36*45 мм	40
МЖП	до 12 мм	11

Диагноз: Параметры систолической функции ЛЖ: КДО 132 мл, КСО 133 мл, УО 41 мл, ОВ (фракция выброса) 78 %
 Фракционное сокращение 78 %, ЧСС 80 в 1 мин, МЖК 12 гр.
 Нарушение локальной сократимости: нет

Заключение: Свод: нет
 Заключение: нет

Аорта: не уплотнена
 Аортальный клапан: визуализируется три створки. Створки дилатированы, несомкнутый Угол хорды 14 мс. Регургитация - нет
 Митральный клапан: створки не уплотнены, не утолщены
 Трехстворчатый клапан: створки створки не уплотнены, не утолщены
 Створки левожелудочковой артерии: на уровне створки не расширены
 Легочный клапан: створки кальцинированы
 Прокладка легочной гипертензии: есть количественные - створки дилатированы в 1,8 см от центра аорты
 Перикард: не утолщен, выпота нет
 Нижняя полая вена: не расширена
 Печеночные вены: не расширены
 Консультация и исследование: Консультация и исследование: нет
 Заключение: нет

Лечебные процедуры: Заключение: нет
 Заключение: нет

Медикаменты: Заключение: нет
 Заключение: нет

Патологий выявлено всего: 0 из них впервые: 0
 Прикреплённые документы отсутствуют.

- Индивидуально настраиваемые опросные листы
- Ускоренный ввод текста с помощью редактируемых шаблонов и надиктовки
- Автоматический расчёт формул (индекс массы тела, суточный калораж и т.д.)
- Первичные/повторные консультации
- Автоматическое уведомление лечащего врача о завершённом приёме

Проведение исследований

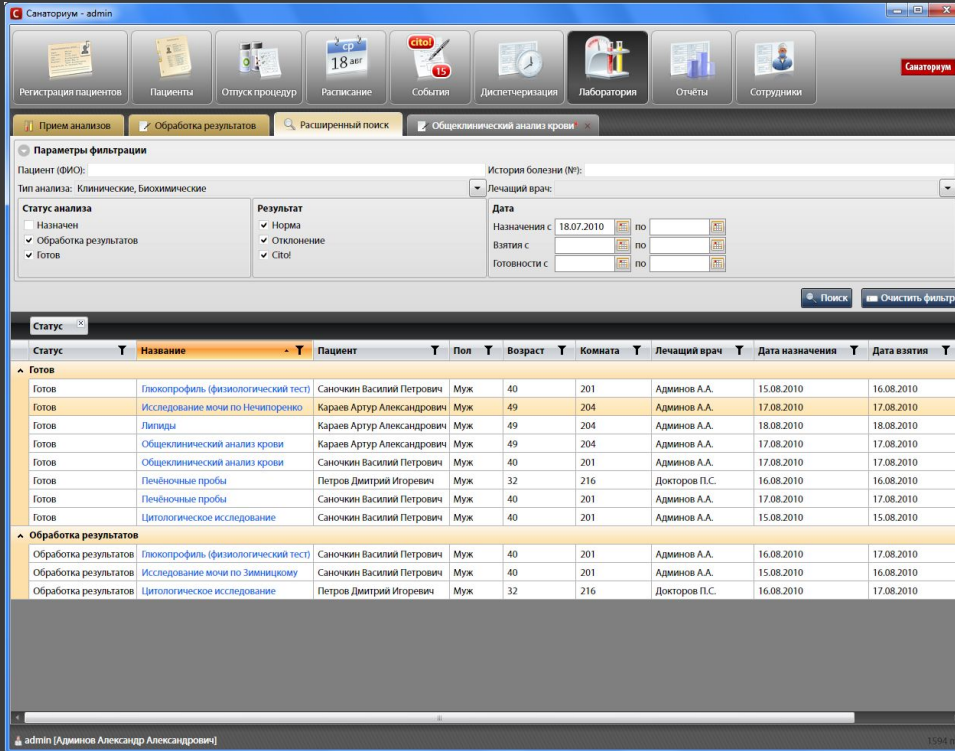

Санаториум - admin

Регистрация пациентов | Пациенты | Отпуск процедур | Расписание | События | Диспетчеризация | Лаборатория | Отчеты | Сотрудники

Прием анализов | Обработка результатов | Расширенный поиск | Общеклинический анализ крови

Параметры фильтрации

Пациент (ФИО):
Тип анализа: Клинические, Биохимические

История болезни (№):
Лечащий врач:

Статус анализа:
 Назначен
 Обработка результатов
 Готов

Результат:
 Норма
 Отклонение
 Cтoт

Дата:
 Назначения с: 18.07.2010 по
 Взятия с: по
 Готовности с: по

Поиск | Сбросить фильтр

Статус	Название	Пациент	Пол	Возраст	Комната	Лечащий врач	Дата назначения	Дата взятия
Готов								
Готов	Глюкопрофиль (физиологический тест)	Саночин Василий Петрович	Муж	40	201	Адинов А.А.	15.08.2010	16.08.2010
Готов	Исследование мочи по Нечипоренко	Караев Артур Александрович	Муж	49	204	Адинов А.А.	17.08.2010	17.08.2010
Готов	Липиды	Караев Артур Александрович	Муж	49	204	Адинов А.А.	18.08.2010	18.08.2010
Готов	Общеклинический анализ крови	Караев Артур Александрович	Муж	49	204	Адинов А.А.	17.08.2010	17.08.2010
Готов	Общеклинический анализ крови	Саночин Василий Петрович	Муж	40	201	Адинов А.А.	17.08.2010	17.08.2010
Готов	Печеночные пробы	Петров Дмитрий Игоревич	Муж	32	216	Докторов П.С.	16.08.2010	16.08.2010
Готов	Печеночные пробы	Саночин Василий Петрович	Муж	40	201	Адинов А.А.	17.08.2010	17.08.2010
Готов	Цитологическое исследование	Саночин Василий Петрович	Муж	40	201	Адинов А.А.	15.08.2010	15.08.2010
Обработка результатов								
Обработка результатов	Глюкопрофиль (физиологический тест)	Саночин Василий Петрович	Муж	40	201	Адинов А.А.	16.08.2010	17.08.2010
Обработка результатов	Исследование мочи по Зимницкому	Саночин Василий Петрович	Муж	40	201	Адинов А.А.	15.08.2010	16.08.2010
Обработка результатов	Цитологическое исследование	Петров Дмитрий Игоревич	Муж	32	216	Докторов П.С.	16.08.2010	17.08.2010

Липиды: Караев Артур Александрович, возраст: 49, пол: Муж, комната: 204

Проба взята: 18.08.2010 - Адинов А.А.

Норма Отклонение Cтoт

Показатель	Единицы измерения	Норма	Результат	Комментарий
Холестерин	ммоль/л	3,3-5,5	4,0	Норма
Холестерин ЛПВП	ммоль/л	0,9-1,9	0,9	Норма
Коэффициент атерогенности		<3,5	2	Норма
Триглицериды	ммоль/л	0,4-1,9	0,2	Низкие нормы
ЛПНП	ммоль/л	<4,16	5	Выше нормы
Липопротеин (a) Lp(a)			0,4	Норма
Оксидованные липопротеины низкой плотности				Норма

Прикрепленные документы отсутствуют.

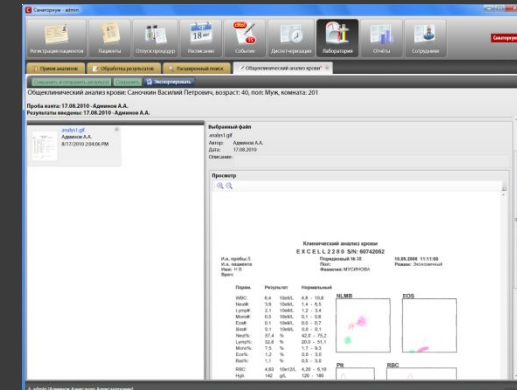

Санаториум - admin

Прием анализов | Обработка результатов | Расширенный поиск | Общеклинический анализ крови

Статус: Готов

Пациент (ФИО): Караев Артур Александрович
 Тип анализа: Клинические, Биохимические

История болезни (№):
 Лечащий врач: Адинов А.А.

Дата: Назначения с: 17.08.2010 по 17.08.2010

Результат: Норма

Профильный график

Концентрация липидов в крови

Имя пациента: Караев Артур Александрович
 Дата взятия: 18.08.2010

Показатель	Единицы измерения	Норма	Результат	Комментарий
Холестерин	ммоль/л	3,3-5,5	4,0	Норма
Холестерин ЛПВП	ммоль/л	0,9-1,9	0,9	Норма
Коэффициент атерогенности		<3,5	2	Норма
Триглицериды	ммоль/л	0,4-1,9	0,2	Низкие нормы
ЛПНП	ммоль/л	<4,16	5	Выше нормы
Липопротеин (a) Lp(a)			0,4	Норма
Оксидованные липопротеины низкой плотности				Норма

- Индивидуально настраиваемые протоколы исследований
- Формирование и печать заключений
- Учёт выявленных патологий и впервые выявленных патологий
- Генерация статистической отчетности
- Автоматическое уведомление лечащего врача о готовности результатов
- Архив результатов исследований
- Возможность интеграции с лабораторным оборудованием

Просмотр протоколов

Санаториум - admin

Регистрация пациентов Пациенты События Расписание Диспетчеризация Лаборатория Сотрудники Администрирование Справочники

Дежурный врач Мои пациенты Поиск пациентов Евсеев П.Д. x

Сохранение Начало приёма Экспортировать Закрыть историю болезни

Титульная страница
 Диагнозы
 Непереносимости
 Прикреплённые документы

Первичный осмотр
 Жалобы больного
 История настоящего заболевания
 Общий анамнез
 Объективные данные
 Сердечно-Сосудистая Система
 Нервная Система
 Органы Дыхания
 Органы Пищеварения
 Мочеполовая система
 Костно-Мышечная Система
 Диагноз
 Заключение
 Назначения

Лист назначений
 Консультации и исследования

Температурный лист

Журнал изменений

История болезни № 2011-12
Ф.И.О. пациента: Евсеев Пётр Денисович
Дата рождения: 02.03.1956 (54 года)
Лечащий врач: Админов Александр Александрович
Медсестра: Болдырева Елена Александровна
Помещён в комнату: 201 **корпус:** Спальный корпус
Срок пребывания: с 18 янв 2011 по 01 фев 2011

При поступлении

Рост	Вес	Окружность груди	Динамометрия	Спирометрия	Пульс	Артериальное давление
181 см	90 кг				76 уд/мин	110 / 70 мм рт. ст.

Жалобы больного
 Жалобы со стороны сердечно-сосудистой системы: нет. Жалобы со стороны нервной системы: нет. Боли в конечностях, суставах, позвоночнике: нет. Жалобы со стороны желудочно-кишечного тракта: нет. Жалобы со стороны мочеполовой системы: нет.

Общий анамнез
 Наследственность: неотягощена Питание: регулярное. Вредные привычки: не курит. Алкоголь употребляет редко. Перенесенные заболевания: простудные - да, ангины - нет.
 Инфекционные заболевания: в анамнезе отрицает. Физические и психические травмы: в анамнезе

Введите текст для поиска...

1. В виде строго структурированной формы, максимально удобной для заполнения (автоподсказки, выпадающие списки, флажки)
2. В виде MS Word документа, ориентированного на чтение и печать.

События и задачи

Санаториум - admin

Регистрация пациентов Пациенты Отпуск процедур Расписание События Диспетчеризация Лаборатория Отчёты Сотрудники Справочники Санаториум

Фильтр
Важность события: Cito! Важно Информация
 Только непрочитанные
Отметить как прочитанные

Дата события	Пациент	Событие	Дата/Время
Сегодня			
▲ Караев Артур Александрович			
	Караев Артур Александрович	Исследование проведено: Липиды	18.08.2010 16:18
	Караев Артур Александрович	Проба взята: Липиды	18.08.2010 16:13
▲ Майков Леонид Ильич			
	Майков Леонид Ильич	Прием произведен: Первичный осмотр	18.08.2010 15:50
Вчера			
▲ Гордеев Иван Петрович			
	Гордеев Иван Петрович	Прием произведен: Первичный осмотр	17.08.2010 8:23
▲ Караев Артур Александрович			
	Караев Артур Александрович	Прием произведен: Консультация стоматолога первичная	17.08.2010 17:16
	Караев Артур Александрович	Исследование проведено: Исследование мочи по Нечипоренко	17.08.2010 14:46
	Караев Артур Александрович	Исследование проведено: Общеклинический анализ крови	17.08.2010 14:36
	Караев Артур Александрович	Прием произведен: Консультация врача ЛФК первичная	17.08.2010 14:23
	Караев Артур Александрович	Проба взята: Общеклинический анализ крови	17.08.2010 12:29
	Караев Артур Александрович	Исследование проведено: УЗИ почек	17.08.2010 11:42
	Караев Артур Александрович	Проба взята: Исследование мочи по Нечипоренко	17.08.2010 8:31
	Караев Артур Александрович	Прием произведен: Первичный осмотр	17.08.2010 8:28
▲ Кочкин Петр Васильевич			
	Кочкин Петр Васильевич	Прием произведен: Первичный осмотр	17.08.2010 9:25
	Кочкин Петр Васильевич	Прием произведен: Консультация стоматолога первичная	17.08.2010 8:18
▲ Майков Леонид Ильич			
	Майков Леонид Ильич	Вы назначены лечащим врачом пациента: Майков Леонид Ильич	17.08.2010 14:25
▲ Надеждина Василиса Петровна			
	Надеждина Василиса Петровна	Прием произведен: Первичный осмотр	17.08.2010 13:10

admin [Администратор Александр Александрович] 15:53

- Информирование персонала о важных событиях и задачах (окончание/назначение приёма или консультации, готовность исследований и т.д.)
- Категории событий (информация, важное, cito!)

Составление расписания лечения

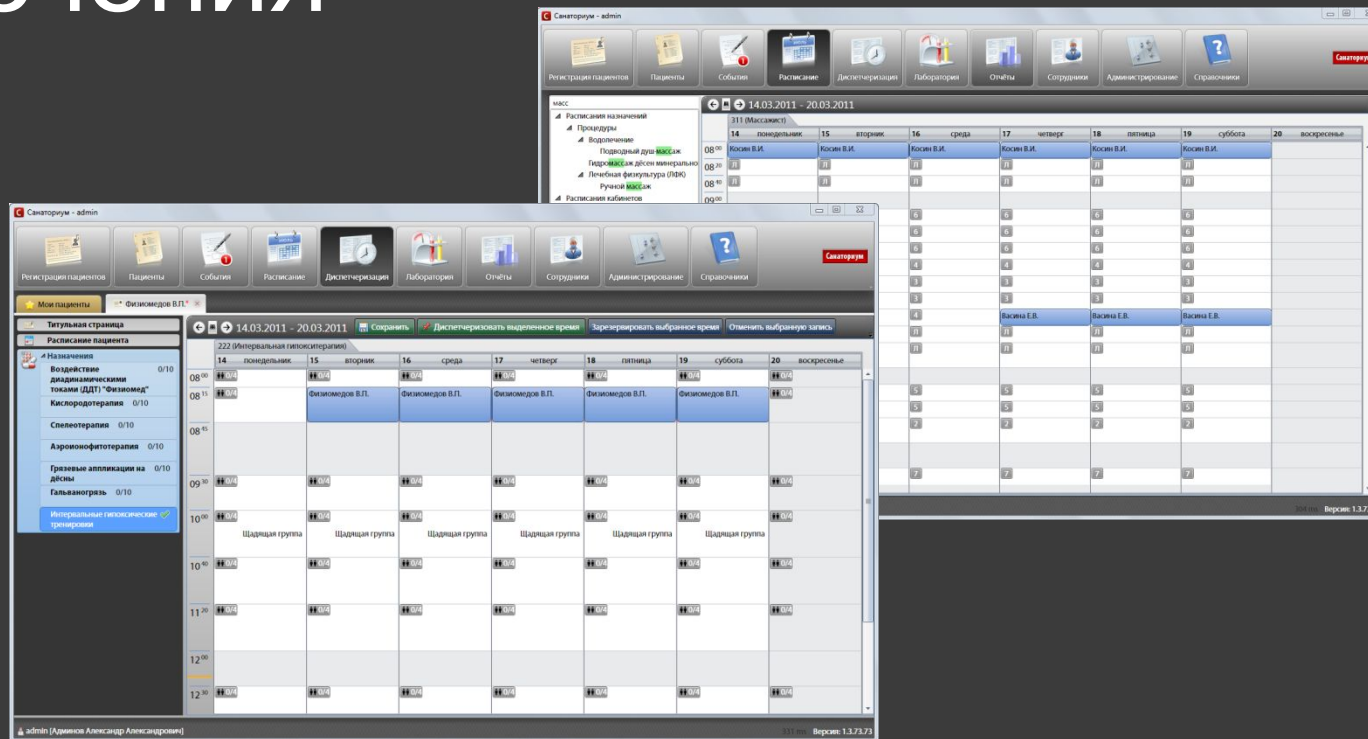

- Интерактивный режим составления расписания
 - Учет загрузки врачей и кабинетов
 - Учет совместимости назначений при составлении расписания
 - Возможность бронирования времени
- Возможность задания собственных правил диспетчеризации (мужчины/женщины, категории пациентов, номер этажа и проч.)

Составление эпикриза

- Автоматизированная генерация выписного эпикриза в формате MS Word
 - Диагнозы санатория
 - Протокол первичного осмотра
 - Заключение доп. консультаций и исследований
 - Проведенное лечение

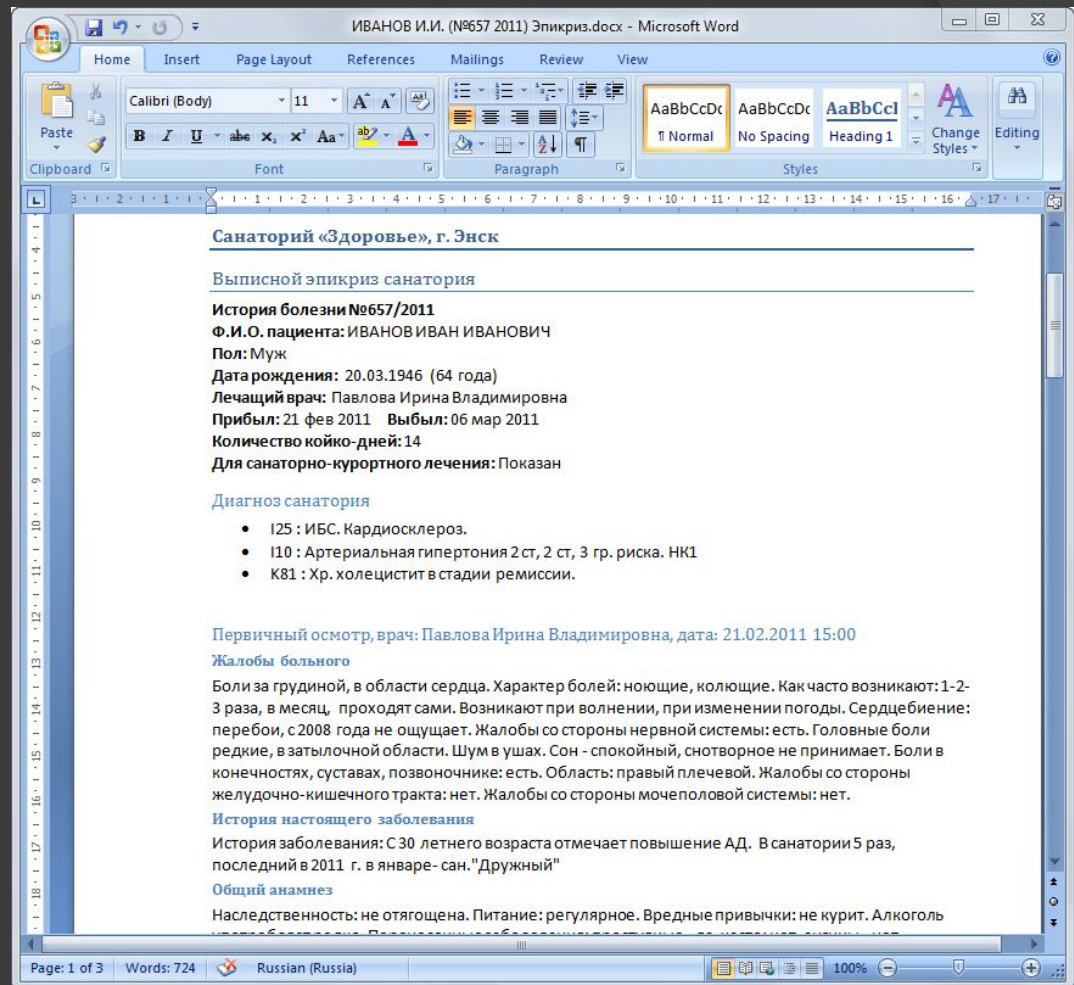

Поиск историй болезни

Санаториум - admin

Регистрация пациентов Пациенты Отпуск процедур Расписание События Диспетчеризация Лаборатория Отчёты Сотрудники Справочники Санаториум

Мои пациенты Поиск пациентов Саночкин В.П. Денисова О.А.

Параметры поиска

ФИО: № Истории:

Мои пациенты Приезд с: по: Искать в архиве Отъезд с: по:

Расширенные параметры поиска

Пациент

Возраст от: до:
Вес(кг) от: до:
Рост(см) от: до:
Пол:

Медицинский персонал

Лечащий врач:
Медицинская сестра:

Диагностика/Методы лечения

Диагноз:
E10-E14 - САХАРНЫЙ ДИАБЕТ
Консультации
Исследования
Лечебные процедуры
Медикаменты

Поиск Сбросить фильтр

№ ИБ	Пациент	Возраст	Основной диагноз	Лечащий врач	Дата приезда	Дата отъезда
2010-4	Караев Артур Александрович	49	E11 - Сахарный диабет, II-я степень	Адинов А.А.	16.08.2010	
2010-08-11	Надеждина Василиса Петровна	34	E11 - Инсулинезависимый сахарный диабет	Адинов А.А.	17.08.2010	

admin [Админов Александр Александрович] Поиск завершен 18:31 м

- Поиск историй по широкому набору параметров:
 - Объективные данные (рост, вес, возраст, пол)
 - Основной и сопутствующие диагнозы
 - Назначения (процедуры, исследования, консультации)
 - Поиск по меткам историй болезней (тегам)

Отчетность

Санаториум - admin

Регистрация пациентов Пациенты События Расписание Диспечеризация Лаборатория **Отчеты** Сотрудники Администрирование Страницы

Частота применения и выявленные патологии

УЗИ

Рентген
Лабораторные исследования
Отчётность по нозологии
Прочее

Результаты лечения
Загруженность лечащих врачей
Загруженность консультантов
Отчет по лечащему врачу
Отчет по консультанту
Загруженность санатория

Частота применения и выявленные патологии: УЗИ; параметры отчета

Пациенты
Дата отъезда с: 01.02.2011 по: 28.02.2011
Программа: По: до:
Возраст от: до:

Медицинский персонал
Лечащий врач:
Узкое специализации:

Очистить фильтр Построить отчет

Print Save

Частота применения и выявленные патологии: УЗИ
В период с 01.02.2011 по 28.02.2011 было выписано 314 человек

Исследование	Кол-во пациентов		С выявленной патологией		Вторые выявленной		Проведено исследований	
	абс.	Охват (%)	абс.	%	абс.	%	Всего	Выявлено патологий
УЗИ	90	31,21%	85	27,07%	49	15,61%	256	256
УЗИ почек	56	17,83%	28	8,92%	19	6,05%	56	37
УЗИ мочевого пузыря	3	0,96%	0	0,00%	0	0,00%	3	0
УЗИ предстательной железы	23	7,32%	19	6,05%	4	1,27%	23	23
УЗИ щитовидной железы	57	18,15%	33	10,51%	14	4,46%	57	43
УЗИ матки и придатков	18	5,73%	15	4,78%	7	2,23%	19	30
УЗИ молочной железы	10	3,18%	6	2,55%	1	0,32%	10	6

Page 1 of 1

admin (Администратор Александр Александрович)

Версия: 1.3.73.73

Report.pdf - Adobe Reader

File Edit View Document Tools Window Help

1 / 1 100% Find

Загруженность номерного фонда на дату: 09.03.2011

Тип номера	Занято мест	%	Всего мест
ый номер	45	46,39%	97
ый номер	75	38,66%	194
мнатный	1	2,94%	34
3-х комнатный	0	0,00%	6
	0	0,00%	10
Всего	121	35,48%	341

- Слежение за ключевыми показателями ЛПУ в режиме реального времени
- Поддержка автоматизированного формирования годовой отчетности
- Сводки по диетам и дополнительному питанию
- Экспорт в MS Word, MS Excel, PDF
- Набор отчетов составляется в зависимости от потребностей конкретного санатория

Администрирование

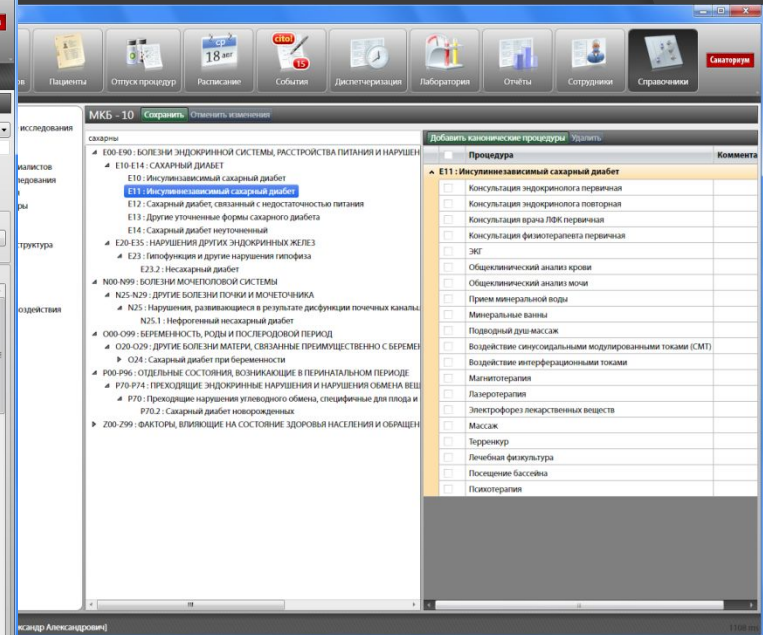
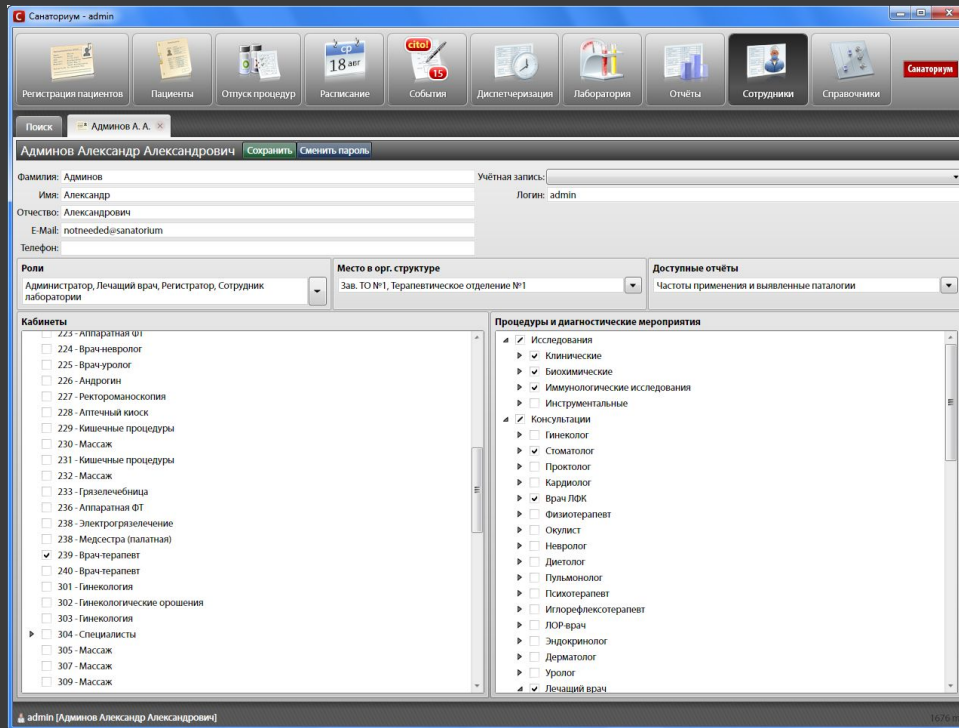

- Администрирование пользователей: роли, специализация, занимаемая должность
- Администрирование справочников: исследования, консультации, стандартные схемы диагностики и лечения, платные услуги, и т.д.

Интеграция в инфраструктуру ЛПУ

Диагностика	Лечение	Управление
Консультации специалистов	Составление расписания лечения	Оперативная и статистическая отчетность
Лабораторные исследования	Назначения	Учет платных услуг
Инструментальные исследования	Лечебные процедуры	Контроль рабочего времени и загрузки кабинетов
Стандартные схемы диагностики/лечения	Контроль за ходом лечения	Расписания кабинетов и специалистов

Санаториум



Существующая инфраструктура

Бухгалтерия

Аптека

...

Регистратура

Пищеблок

Базовая комплектация

Опросные формы:

Первичный, повторный и заключительный приёмы врача, прием дежурного врача при поступлении и обращении. Консультации гинеколога, диетолога, ЛОР-врача, стоматолога, врача ЛФК, психотерапевта, офтальмолога, уролога, эндокринолога, хирурга, невролога, дерматолога.

Инструментальные исследования:

Электрокардиограмма, ультразвуковое исследование (более 15-и протоколов), базовый шаблон рентгеновского исследования, ректороманоскопия, кольпоскопия, гастроскопия.

Лабораторные исследования:

Общеклинический анализ крови, общеклинический анализ мочи, анализ мочи по Нечипоренко, анализ мочи по Зимницкому, биохимические, цитологические исследования и ещё более 200 показателей и исследований.

Шаблоны физиотерапевтических процедур:

Более 60 процедур: СМВ-терапия, ультразвуковая терапия, СМТ-форез лекарственных веществ, УФО локальное, прессотерапия, подводный душ-массаж, низкочастотная магнитотерапия и т.д.

Отчёты:

Частота заболеваний по нозологическим единицам, распределение больных по классам, результаты лечения, загруженность медицинских сестёр, лабораторные исследования, частота впервые выявленных заболеваний, загруженность лечащих врачей, загруженность консультантов, сводка по диетам, сводка по диетическому питанию и т.д.

Контакты и демонстрация

Более подробная информация Более подробная информация о системе «Санаториум» и заказ демонстрации доступны на нашем сайте:

<http://www.sanatorium-is.ru>