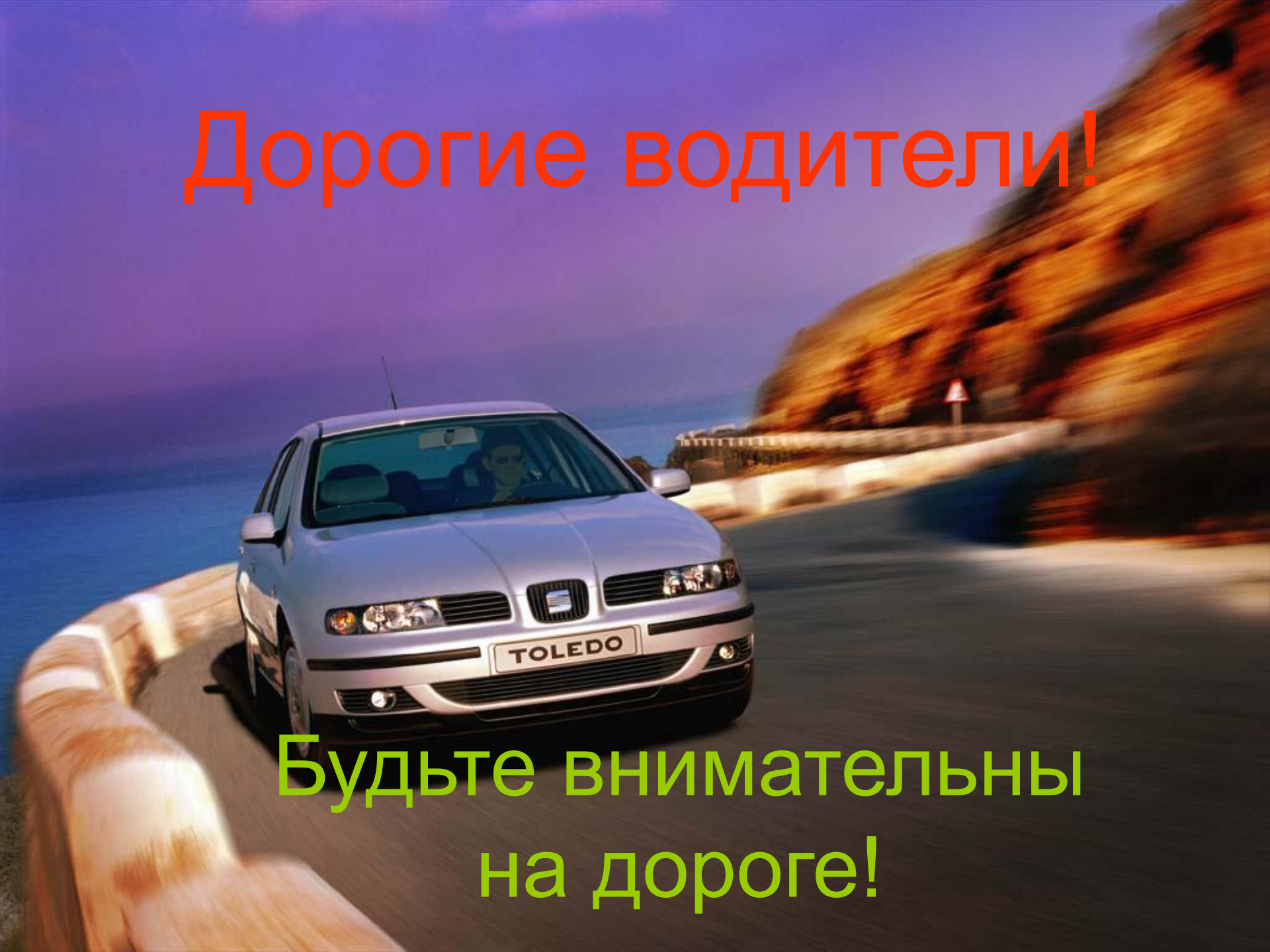
Дорогие водители!
TOLEDO
Будьте внимательны
на дороге!

Правила дорожного движения

1.Обращайте внимание на светофор.

- 2.Пристегивайте ремни безопасности. При экстренном торможении сила удара увеличивается в несколько раз. Ремень безопасности поможет сберечь здоровье, а возможно и жизнь, вам и вашим близким.
- Это пример того,что может случиться с вами.

- 3.**Не** садитесь за руль в состоянии алкогольного опьянения. По статистике 80%ДТП происходит при управлении автомобилем в нетрезвом состоянии.У пьяного человека снижается внимание,реакция.Это доказано экспериментально.Даже небольшая дозаалкоголя дает сбой в работе мозга человека.

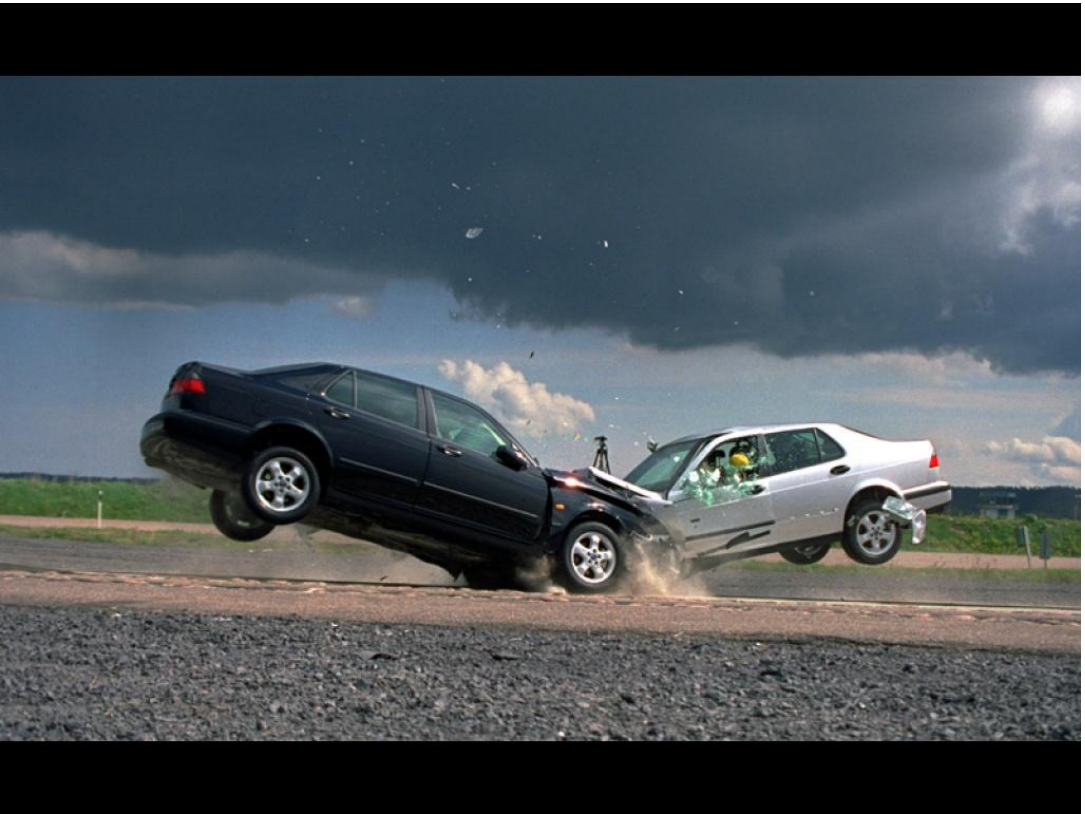

Это еще один пример аварии.

- 4.Не разговаривайте по телефону за рулем. Разговор по сотовому телефону так же снижает внимание водителя. Не рискуй те жизнью себя и людей.

Машина-это тоже зверь,но только очень опасный.

Подчиняйтесь сотрудникам ДПС, проверяйте все документы на машину.

- 5.Будьте внимательны к пешеходам на «зебре»,среди них есть дети, и возможно даже **ваши** дети.

- 6.Помните,что дома вас ждут и любят ваши близкие, дети.А благополучие и покой вашей семьи зависит от вашего поведения не только в обыденной жизни, но и за рулем автомобиля.

Уважайте друг друга на дорогах!