



АВТОПРОМ. ТОЧКИ РОСТА В КРИЗИС.

Информационно-аналитическое агентство

«ВладВнешСервис» -

по данным федеральных ведомств

2009г.

АНТИКРИЗИСНЫЙ АЛГОРИТМ

ШАГ 1: ВЫЯВИТЬ ТОЧКИ РОСТА

ШАГ 2: СОДЕЙСТВОВАТЬ ИХ УКРЕПЛЕНИЮ

**ИТОГ: БОЛЬШЕ РАСТУЩИХ РЫНКОВ -
БОЛЬШЕ УСПЕШНЫХ БИЗНЕСОВ –
БЫСТРЕЕ ВЫХОД ИЗ КРИЗИСА**

**Производство автомобилей, прицепов и запчастей.
Отгружено товаров собственного производства, млрд. руб.**

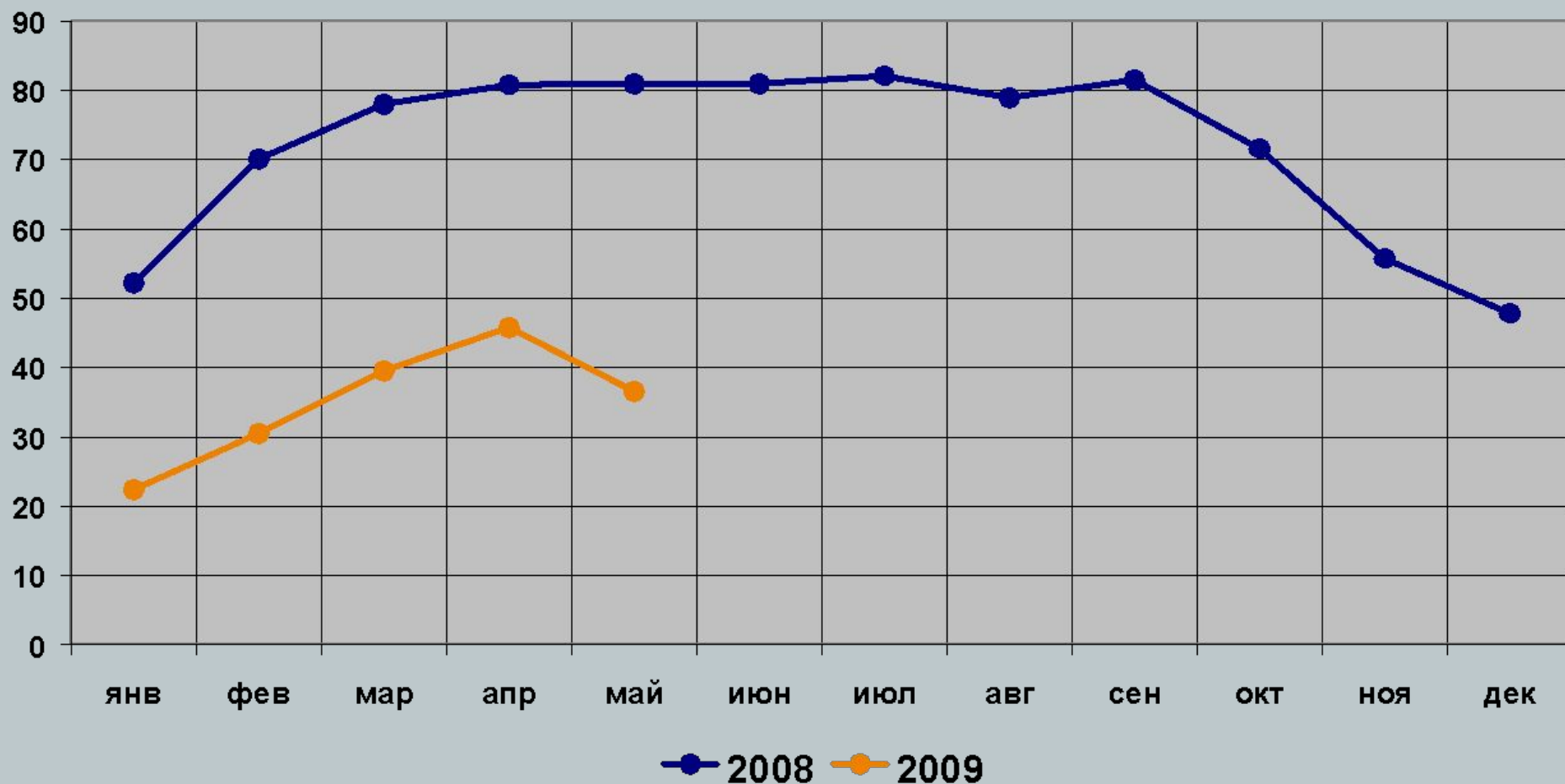

РЕГИОНАЛЬНЫЕ ТОЧКИ РОСТА В СМЕЖНЫХ ОТРАСЛЯХ

Регион	РЕАЛИЗАЦИЯ ГРУЗОПЕРЕВОЗОК, ОСУЩЕСТВЛЯЕМЫХ ГРУЗОВЫМ ТРАНСПОРТОМ, тыс. руб.	
	за 5 месяцев 2009, млн. руб.	% роста к 5 месяцам 2008
Ставропольский край	114 343	+135%
Владимирская область	114 546	+94%
Сахалинская область	338 593	+89%
Красноярский край	1 197 902	+79%
Кемеровская область	2 217 375	+27%
Татарстан, Республика	3 024 190	+26%
Московская область	1 771 431	+22%

ДИНАМИКА ЭКСПОРТА СРЕДСТВ НАЗЕМНОГО ТРАНСПОРТА И ЧАСТЕЙ К НИМ (ГРУППА ТН ВЭД 87)

Объем экспорта, тыс.\$



- 55,6% относительно января – мая 2008 года

ДИНАМИКА ЭКСПОРТА В РАЗРЕЗЕ ВИДОВ

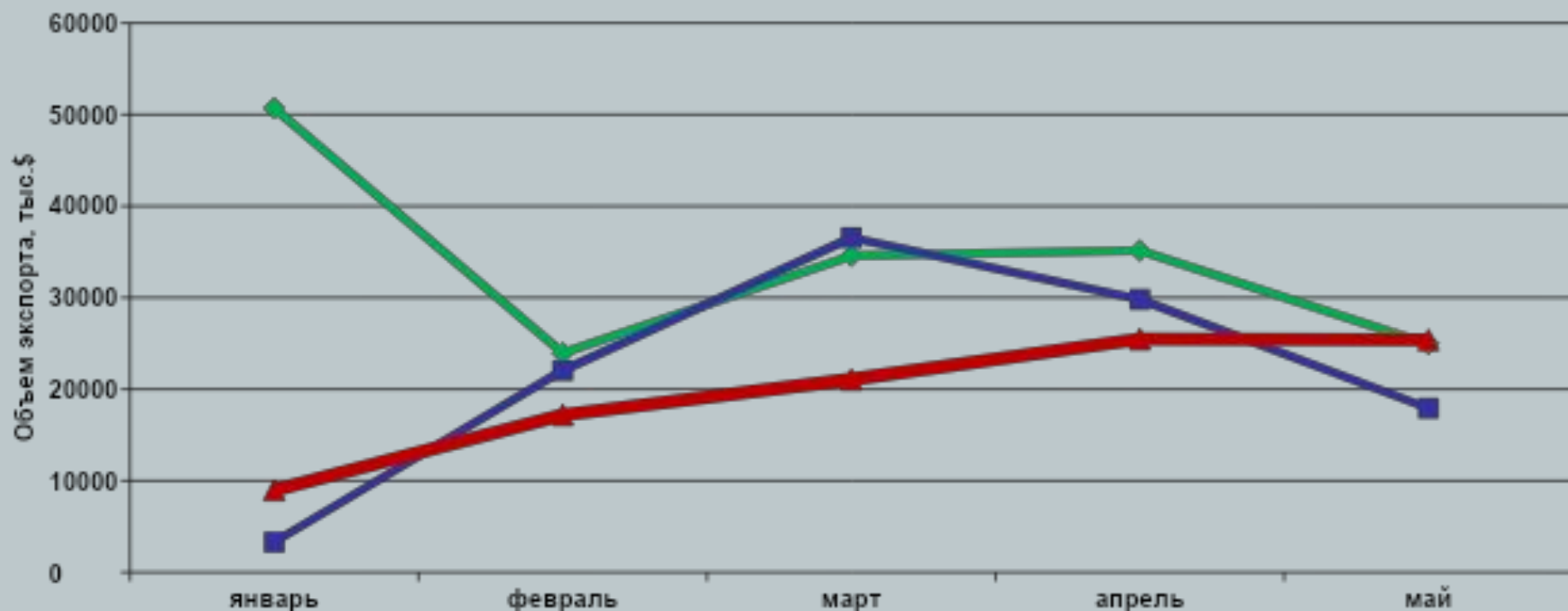

- Грузовые автомобили (позиции ТН ВЭД 870120, 8704)
- Легковые автомобили (позиция ТН ВЭД 8703)
- Части и принадлежности транспортных средств (позиция ТН ВЭД 8708)

Стабильно растущие рынки

Стабильно растущий рынок

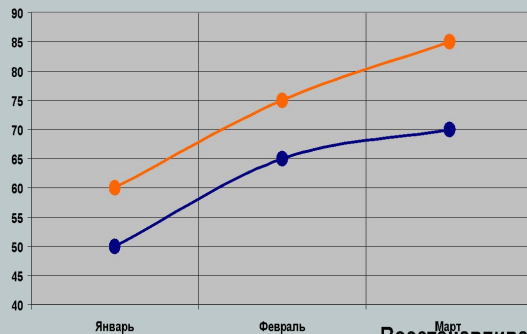

Восстанавливающиеся рынки

Восстанавливающийся рынок

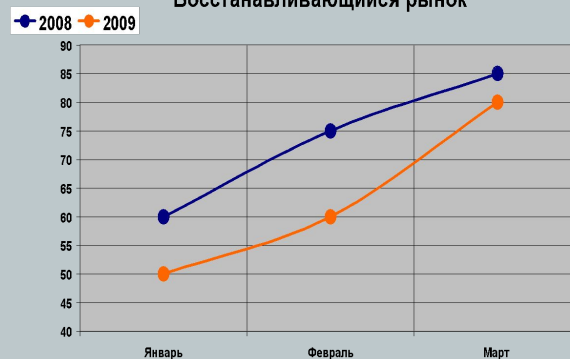

Растущие сезонные рынки

Растущий сезонный рынок

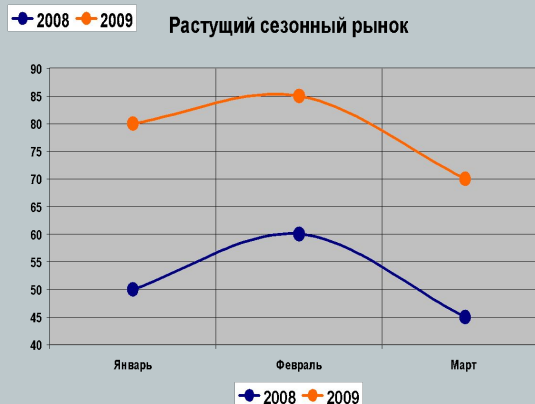

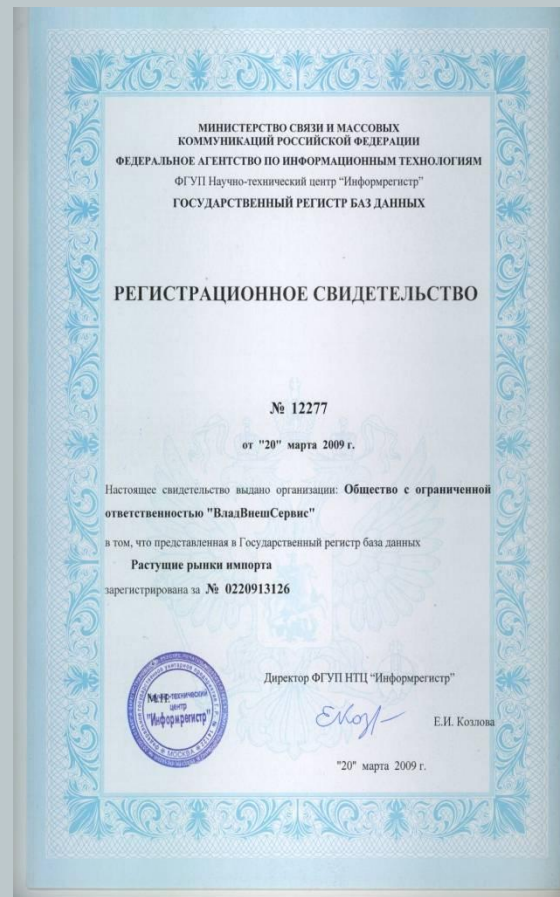

На основании Закона Российской Федерации «о правовой охране программ для электронных вычислительных машин и баз данных», информационно-аналитическое агентство «ВладВнешСервис» является владельцем данных БД.

ТОЧКИ РОСТА ЭКСПОРТА

**ЭКСПОРТ НОВЫХ ЛЕГКОВЫХ АВТОМОБИЛЕЙ С
ОБЪЕМОМ ДВИГАТЕЛЯ ДО 3000 СМ3
(код ТН ВЭД 8703231922)**

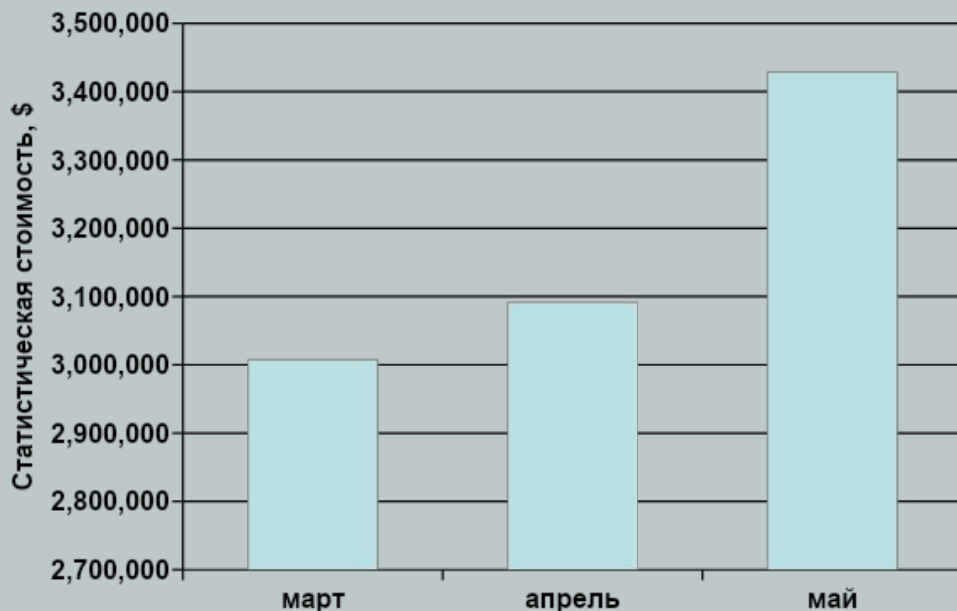

**ЭКСПОРТ НЕШТАМПОВАННЫХ СИСТЕМ
ПОДВЕСКИ ИЗ СТАЛИ И ИХ ЧАСТЕЙ
(код ТН ВЭД 8708808002)**

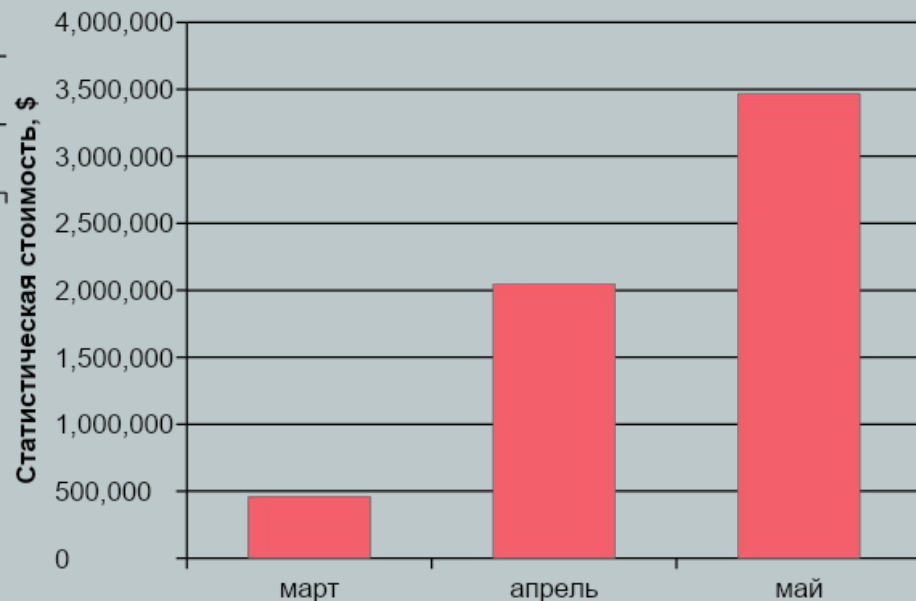

ДОЛИ СТРАН - ТОРГОВЫХ ПАРТНЕРОВ. МАЙ 2009

ЭКСПОРТ НОВЫХ ЛЕГКОВЫХ АВТОМОБИЛЕЙ С ОБЪЕМОМ ДВИГАТЕЛЯ ДО 3000 СМ3 В СТРАНЫ НАЗНАЧЕНИЯ



ЭКСПОРТ НЕШТАМПОВАННЫХ СИСТЕМ ПОДВЕСКИ ИЗ СТАЛИ И ИХ ЧАСТЕЙ В СТРАНЫ НАЗНАЧЕНИЯ



КТО ФОРМИРУЕТ РОСТ ЭКСПОРТА?



КТО ФОРМИРУЕТ РОСТ ЭКСПОРТА?



ТОЧКИ РОСТА ЭКСПОРТА

Название товара	март – май 2009 года,\$	% роста к аналогичному периоду 2008г.
Новые транспортные средства с поршневым двигателем внутреннего сгорания с воспламенением от сжатия (дизелем или полудизелем), с рабочим объемом двигателя более 2500 куб.см	2 615 721	+4 379%
Новые автомобильные полуприцепы с полной массой более 15 т и габаритной длиной не менее 13,6м	1 805 594	+21%
Нештампованные стальные части мостов ведущих	1 344 511	+26%
Б/у тягачи седельные,с момента выпуска которых прошло боллее 5 лет	916 830	+370%
Новые колесные тракторы для сельскохозяйственных работ и для лесного хозяйства с мощн.двигателя от 18 квт до 37 квт	915 024	+174%

ТОЧКИ РОСТА ЭКСПОРТА

№	Название	март – май 2009 года,\$	% роста к аналогичному периоду 2008г.
1	НОВЫЕ ТРАНСПОРТНЫЕ СРЕДСТВА С ПОРШНЕВЫМ ДВИГАТЕЛЕМ ВНУТРЕННЕГО СГОРАНИЯ С ВОСПЛАМЕНЕНИЕМ ОТ СЖАТИЯ (ДИЗЕЛЕМ ИЛИ ПОЛУДИЗЕЛЕМ), С РАБОЧИМ ОБЪЕМОМ ДВИГАТЕЛЯ БОЛЕЕ 2500 КУБ.СМ	2 615 721	4 379
2	НОВЫЕ АВТОМОБИЛЬНЫЕ ПОЛУПРИЦЕПЫ С ПОЛНОЙ МАССОЙ БОЛЕЕ 15 Т И ГАБАРИТНОЙ ДЛИНОЙ НЕ МЕНЕЕ 13,6М	1 805 594	21
3	НЕШТАМПОВАННЫЕ СТАЛЬНЫЕ ЧАСТИ МОСТОВ ВЕДУЩИХ	1 344 511	26
4	Б/У ТЯГАЧИ СЕДЕЛЬНЫЕ,С МОМЕНТА ВЫПУСКА КОТОРЫХ ПРОШЛО БОЛЛЕЕ 5 ЛЕТ	916 830	370
5	НОВЫЕ КОЛЕСНЫЕ ТРАКТОРЫ ДЛЯ СЕЛЬСКОХОЗЯЙСТВЕННЫХ РАБОТ И ДЛЯ ЛЕСНОГО ХОЗЯЙСТВА С МОЩН.ДВИГАТЕЛЯ ОТ 18 КВТ ДО 37 КВТ	915 024	174

**ДИНАМИКА ИМПОРТА СРЕДСТВ НАЗЕМНОГО
ТРАНСПОРТА И ЧАСТЕЙ К НИМ
(ГРУППА ТН ВЭД 87)**



- 65,4% относительно января – мая 2008 года

ДИНАМИКА ИМПОРТА СРЕДСТВ НАЗЕМНОГО ТРАНСПОРТА В ЯНВАРЕ – МАЕ 2009 ГОДА В РАЗРЕЗЕ ВИДОВ

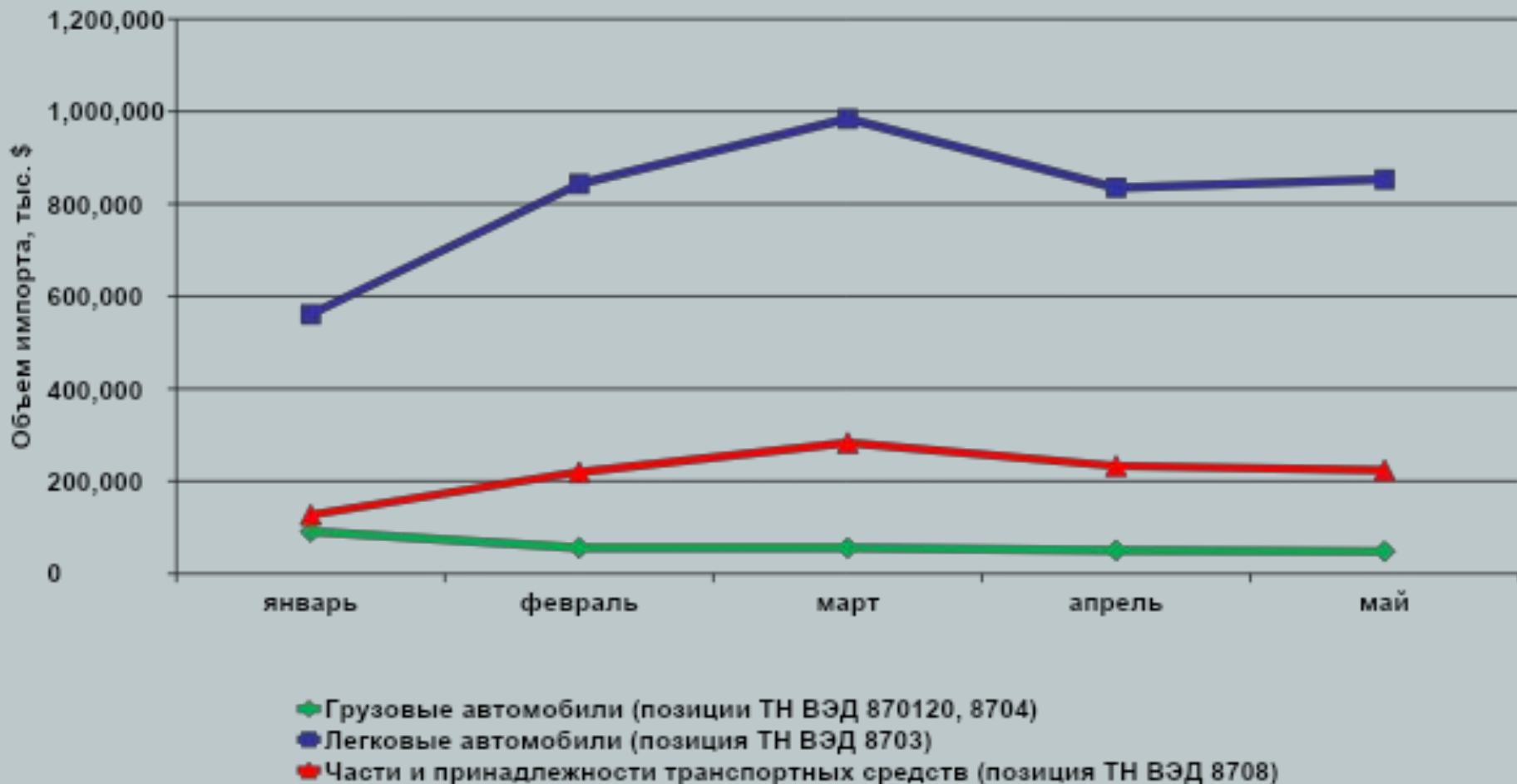

ТОЧКИ РОСТА ИМПОРТА

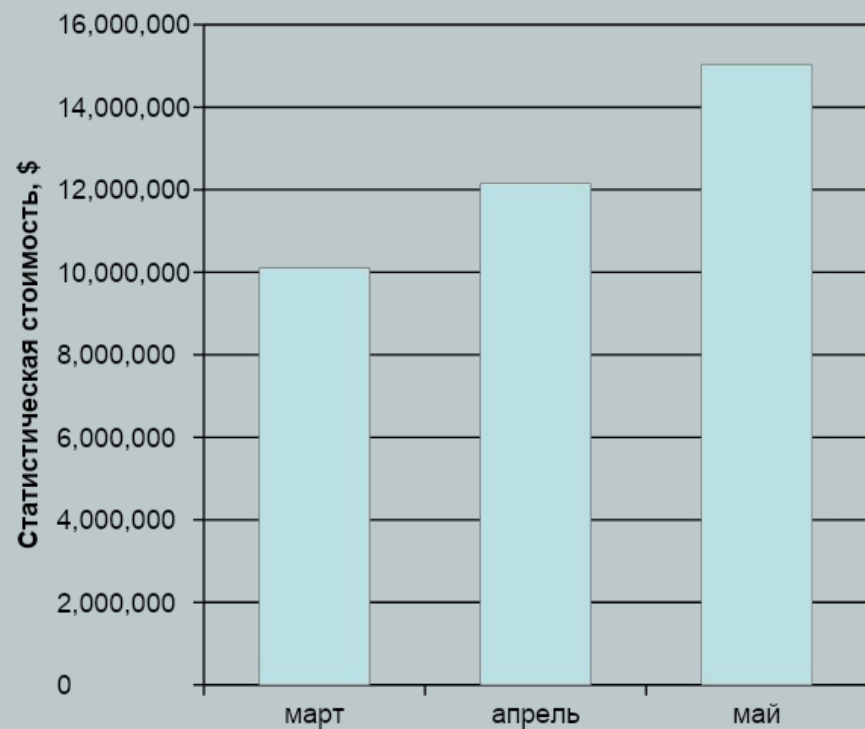
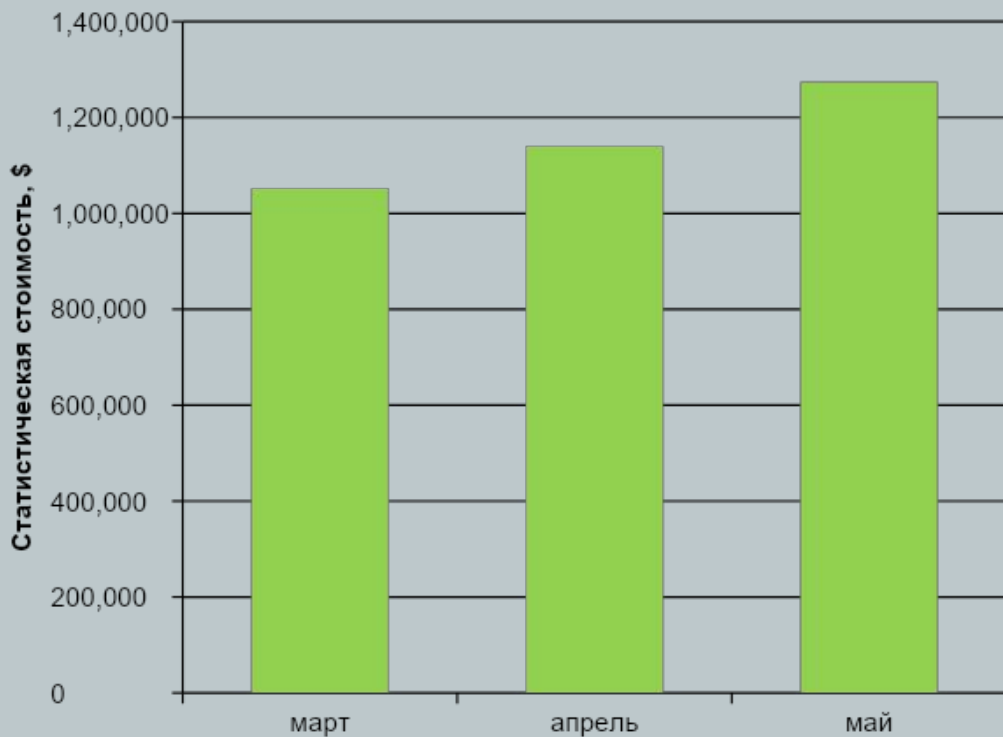

ОТКУДА РАСТЕТ ИМПОРТ?

ИМПОРТ ГРУЗОВЫХ АВТОМОБИЛЕЙ С ПОЛНОЙ МАССОЙ НЕ БОЛЕЕ 5 Т, С ДИЗЕЛЬНЫМ ИЛИ ПОЛУДИЗЕЛЬНЫМ ДВИГАТЕЛЕМ, Б/У (код ТН ВЭД 8704219902)



ИМПОРТ ТОРМОЗОВ И ТОРМОЗОВ С СЕРВОУСИЛИТЕЛЕМ, ИХ ЧАСТЕЙ (код ТН ВЭД 8708309109)

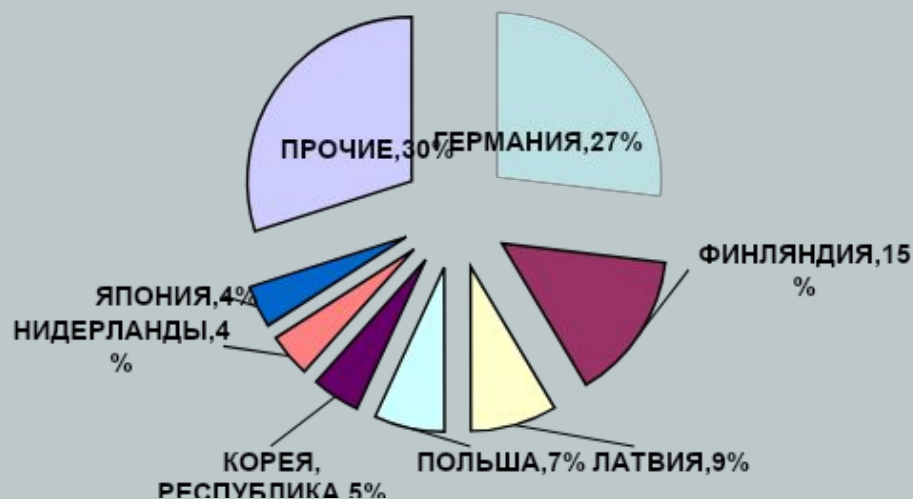

ТОЧКИ РОСТА ИМПОРТА

№	Название	март – май 2009 года, \$	% к аналогичному периоду прошлого года
1	НЕШТАМПОВАННЫЕ СТАЛЬНЫЕ ЧАСТИ РУЛЕВЫХ КОЛЕС, РУЛЕВЫХ КОЛОНОК И КАРТЕРОВ РУЛЕВЫХ МЕХАНИЗМОВ	15 380 644	24
2	НЕШТАМПОВАННЫЕ СТАЛЬНЫЕ ЧАСТИ И ПРИНАДЛЕЖНОСТИ ДЛЯ ПРОМЫШЛЕННОЙ СБОРКИ МОТОРНЫХ ТРАНСПОРТНЫХ СРЕДСТВ	5 346 495	42
3	НЕШТАМПОВАННЫЕ СТАЛЬНЫЕ ЧАСТИ ГЛУШИТЕЛЕЙ И ВЫХЛОПНЫХ ТРУБ	3 530 742	97
4	МОСТЫ ВЕДУЩИЕ С ДИФФЕРЕНЦИАЛОМ В СБОРЕ ИЛИ ОТДЕЛЬНО ОТ ДРУГИХ ЭЛЕМЕНТОВ ТРАНСМИССИИ И МОСТЫ НЕВЕДУЩИЕ; ЧАСТИ МОСТОВ НЕВЕДУЩИХ, ДЛЯ ПРОМЫШЛЕННОЙ СБОРКИ	1 446 120	31 208
5	ТОРМОЗА И ТОРМОЗА С СЕРВОУСИЛИТЕЛЕМ, ИХ ЧАСТИ, ПРОЧИЕ ДЛЯ ПРОМЫШЛЕННОЙ СБОРКИ МОТОРНЫХ ТРАНСПОРТНЫХ СРЕДСТВ	1 269 072	98
6	МОТОРНЫЕ ТРАНСПОРТНЫЕ СРЕДСТВА ДЛЯ ПЕРЕВОЗКИ ГРУЗОВ	749 889	1 407

- Изучать причины роста и успешный опыт фирм
- Делать хорошие новости известными, помогая бизнесам сориентироваться на реальный спрос
- Делать растущие рынки стабильными и высококонкурентными



ФУНКЦИЯ «ВЛАДВНЕШСЕРВИСА»

**Предоставлять аналитические материалы о
растущих рынках, их ведущих участниках
Инструмент для выявления:
«Обзоры растущих рынков России»**

ФУНКЦИИ СОЮЗОВ И ОБЪЕДИНЕНИЙ -

**Делать хорошие новости известными,
содействовать укреплению точек роста**



**ИНФОРМАЦИОННО-АНАЛИТИЧЕСКОЕ
АГЕНТСТВО «ВВС»
(4922)44-73-56, 33-07-12
www.vvs-info.ru**