



◀ ◀◀ (LIVE) ▶▶ ▶

Microsoft

**Находясь вне офиса,
сотрудник оказывается вне
дел компании?**

Мобильные устройства

- Телефон
- КПК
- Ноутбук

- Интернет-кафе

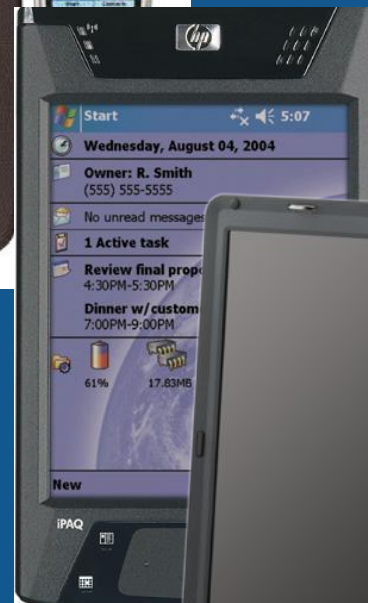

Мобильная работа

- Удаленный доступ
- Автономная работа (offline)

В чем отличие?



Примеры мобильной работы

- Работа с электронной почтой и расписанием
 - Microsoft Outlook
- Доступ к информации о клиентах и сделках
 - Microsoft CRM
- Удаленная работа руководителя
- Удаленный офис: торговый представитель
 - Microsoft Axapta



Outlook – центр оперативной информации

- Письма
 - Вложения (attachments)
- Задачи (tasks)
- Расписание (calendar)
 - Назначения (appointments)
 - Встречи (meetings)
 - Ресурсы (проекторы и пр.)



На ноутбуке

The screenshot displays the Microsoft Outlook 2003 interface. The main window is titled "Inbox - Microsoft Outlook". The left sidebar shows the "Почта" (Mail) folder tree with various subfolders like "Inbox [175]", "Unread Mail (16)", and "For Follow Up [65]". The central pane shows a list of emails in the "Inbox" folder, with the top one selected: "Демонстрация возможностей Outlook 2003" received on Thursday, 10.02.20... at 7 K... from "Господа!". The right pane shows the preview of this email, which contains the following text:

Сообщение не было отправлено.
Кому: Всем находящимся в зале
Копия:
Господа!
Просьба внимательно слушать докладчика ☺
Артем Черневский
Partner Technical Specialist
regional PTS Virtual Team Lead
Представительство Microsoft в России

At the bottom of the Outlook window, a system tray notification for "Local Area Connection" states "A network cable is unplugged." The Windows taskbar at the very bottom shows the Start button, the Outlook taskbar icon, the MSN Messenger icon, and the system clock showing 19:22.

На карманном компьютере или телефоне

- Адресная книга
- Почта
- Календарь
- Задачи

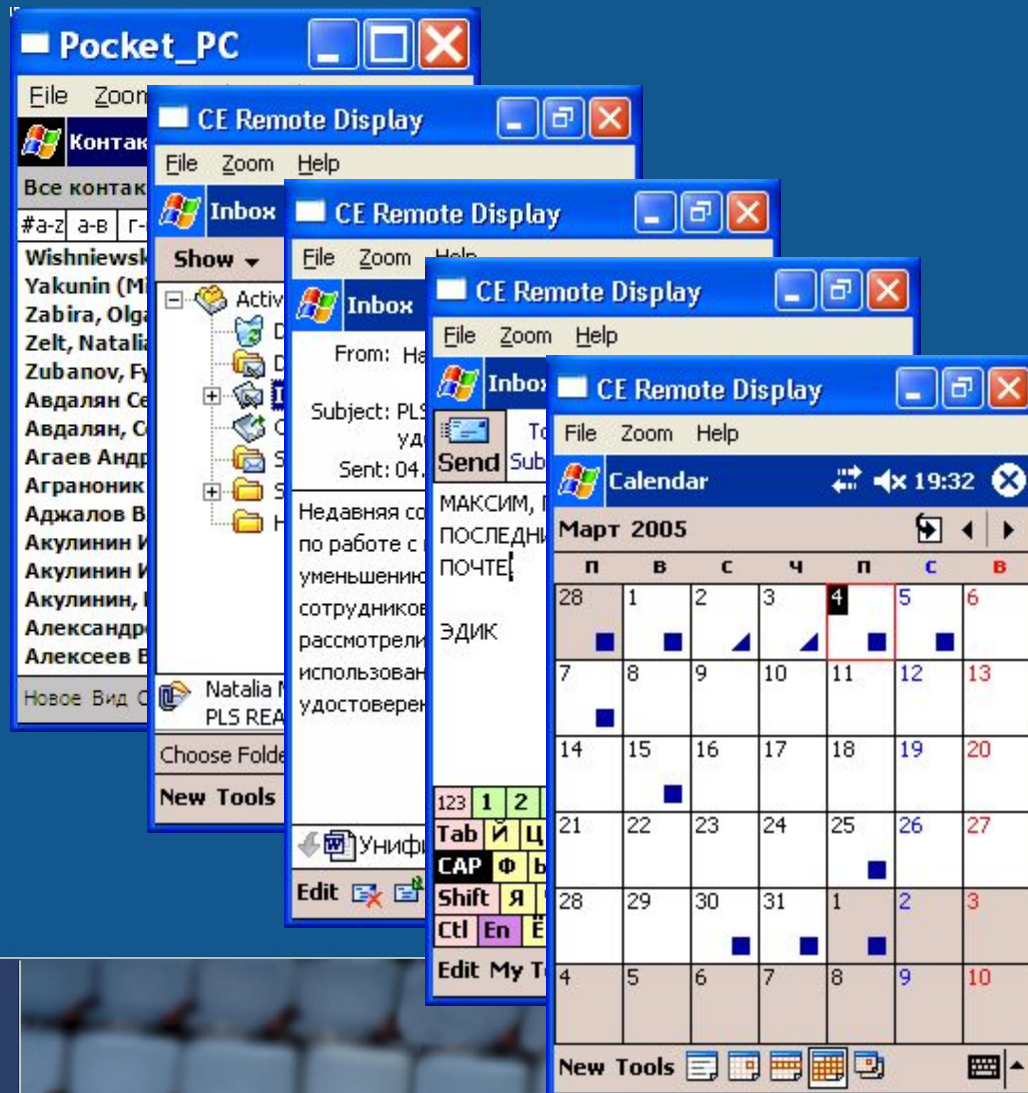

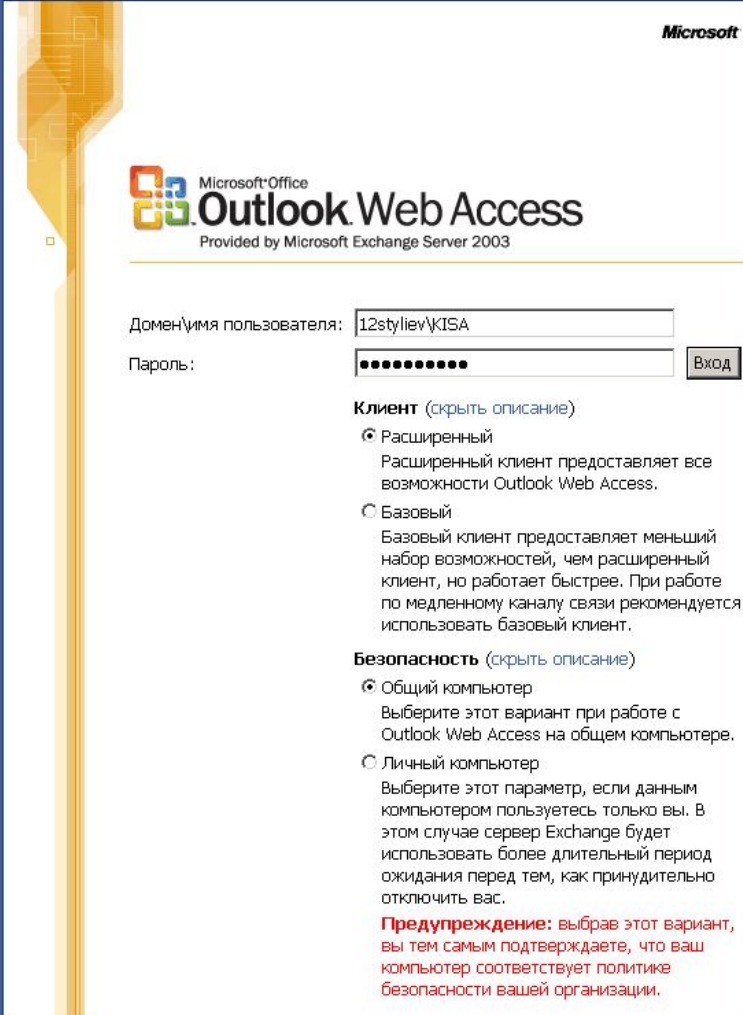

Microsoft

Microsoft Office
Outlook Web Access
Provided by Microsoft Exchange Server 2003

Домен\имя пользователя:

Пароль:

Клиент (скрыть описание)

Расширенный
Расширенный клиент предоставляет все возможности Outlook Web Access.

Базовый
Базовый клиент предоставляет меньший набор возможностей, чем расширенный клиент, но работает быстрее. При работе по медленному каналу связи рекомендуется использовать базовый клиент.

Безопасность (скрыть описание)

Общий компьютер
Выберите этот вариант при работе с Outlook Web Access на общем компьютере.

Личный компьютер
Выберите этот параметр, если данным компьютером пользуетесь только вы. В этом случае сервер Exchange будет использовать более длительный период ожидания перед тем, как принудительно отключить вас.

Предупреждение: выбрав этот вариант, вы тем самым подтверждаете, что ваш компьютер соответствует политике безопасности вашей организации.

Чтобы защитить вашу учетную запись от несанкционированного доступа, Outlook Web Access автоматически закрывает подключение к вашему почтовому ящику по прошествии определенного времени простоя. Если ваш сеанс завершился, обновите окно обозревателя и повторите вход.

Microsoft Outlook / Web access

DEMO

(((LIVE)))



Microsoft

В поля!

- OUTLOOK – это очень, **ОЧЕНЬ УДОБНО** для всех, особенно – для тех, кто часто бывает вне офиса. Он работает на ноутбуках, КПК и даже чужих компьютерах, если на них есть Интернет.





(((LIVE)))

Microsoft

А как получить доступ к информации по клиентам?

Работа с данными CRM вне офиса

Для чего?

- Работа вне офиса
- Во время переговоров необходима дополнительная информация
- Потеря целостности данных
 - сотрудники не сохраняют информацию о результатах переговоров сразу после их проведения



Работа вне офиса с Microsoft CRM

- Компания «Велосипедная Россия»
 - Продажа Велосипедов, Снегоходов и сопутствующих товаров
 - Используют Microsoft CRM
- Менеджеры по продажам
 - Павел Продавцов
 - Степан Продавцов

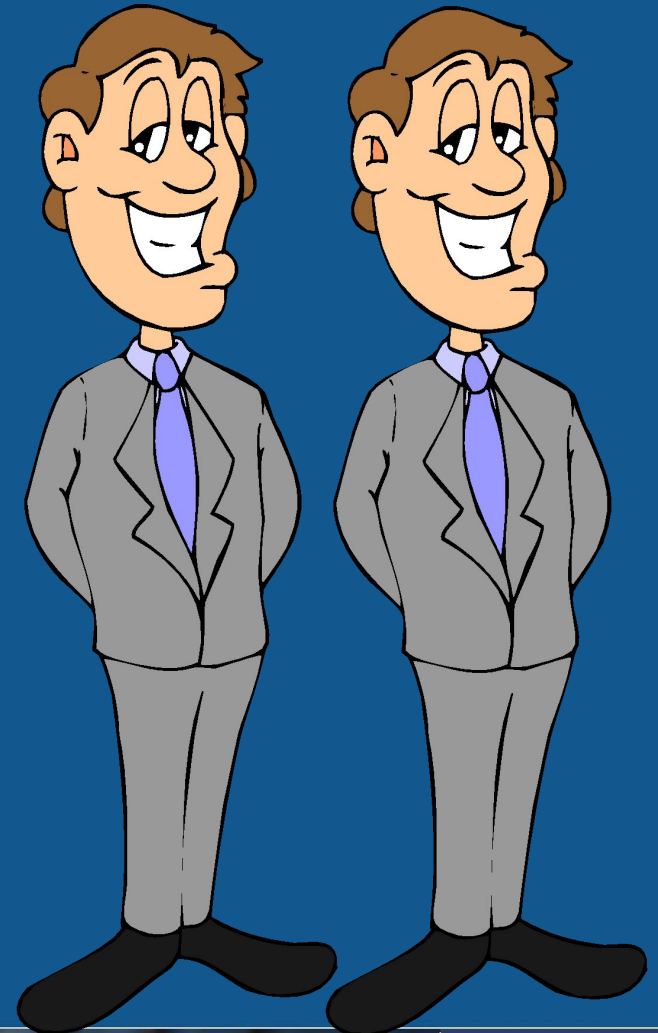

Павел Продавцов

- Должность:
 - Менеджер по продажам
 - Отдел Велосипедов
- Демонстрация:
 - Подготовка и обсуждение коммерческого предложения
- Оборудование: ноутбук

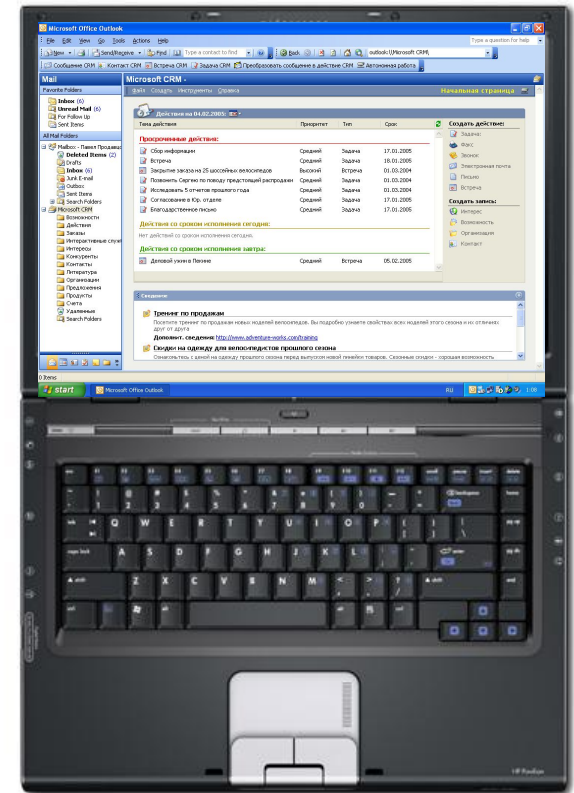

Microsoft CRM

DEMO

(((LIVE)))



Microsoft

Степан Продавцов

- Должность
 - Менеджер по продажам
 - Отдел Снегоходов
- Демонстрация
 - Подготовка и обсуждение коммерческого предложения
- Оборудование: КПК



Microsoft CRM

DEMO

(((LIVE)))



Microsoft

С Microsoft CRM

- Выполнение работы не зависит от места положения
 - возможность работы на ноутбуках и карманных компьютерах
- Централизованное управление данными о клиентах и сделках
 - синхронизация всех источников информации





« « « LIVE » » »

Microsoft

Гавайи бизнесу не помеха

Как получить доступ к системе управления
предприятием через Интернет

Корпоративный портал Microsoft Ахарта

- Компания «СВЕТ»
 - Использует систему управления Microsoft Ахарта развернута в Центральном офисе
 - на серверах HP
 - Развернула корпоративный портал Microsoft Ахарта
- Директор на Гавайях
- Удаленный торговый представитель



Торговый представитель

- Кто: Алексеев Максим
- Где: В удаленном офисе
- Что: Работает с клиентами
 - Клиенты
 - Товары
 - Заказы



Microsoft Axapta

DEMO

(((LIVE)))



Microsoft

Директор

- **Кто:** Торгов Геннадий
- **Где:** В командировке на Гавайях
- **Что:** Держит «руку на пульсе»
 - Отчетность
 - Стратегическое управление
 - Доступ к корпоративной информации

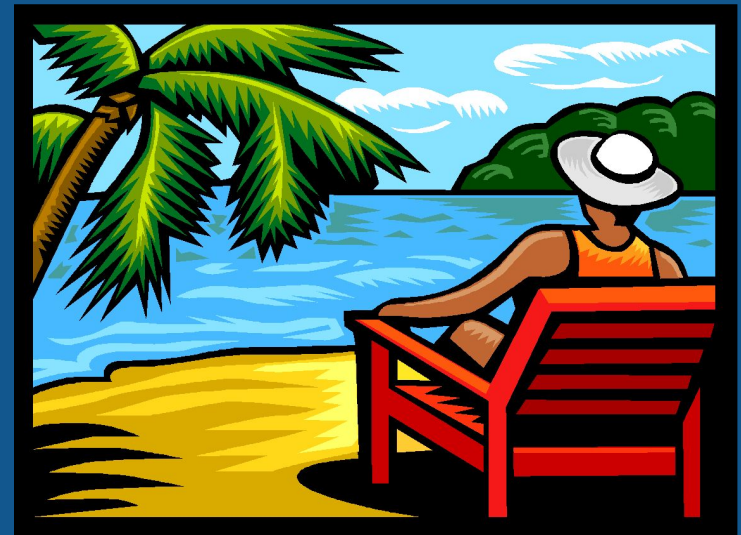

Microsoft Axapta

DEMO

(((LIVE)))



Microsoft

Заключение

- Возможность работы там, куда забросит судьба
- Актуальные данные
- Удобство работы
- Доступ 24*7*52



Хотите знать больше об организации удаленного доступа?

Microsoft Outlook

www.microsoft.com/rus/office

Microsoft CRM

www.microsoft.com/Rus/BusinessSolutions

Microsoft Axapta

www.microsoft.com/Rus/BusinessSolutions



Технические средства для организация удаленного доступа

- Мобильные телефоны Motorola

www.motorola.ru



- Компьютерное оборудование HP

www.hp.ru



- Технологии Intel

www.intel.ru



В вашем городе...

(((LIVE)))



Microsoft



(((LIVE)))

Microsoft

Microsoft[®]

Your potential. Our passion.[™]

© 2003-2004 Microsoft Corporation. All rights reserved.

This presentation is for informational purposes only. Microsoft makes no warranties, express or implied, in this summary.



Получить дополнительные консультации по оборудованию *hp* можно на стенде в холле.



(((LIVE)))



Microsoft®



(((LIVE)))



Microsoft®

HP iPAQ hx4700

- **Встроенные модули WLAN 802.11b (Wi-Fi) and Bluetooth³**
- **Процессор Intel® PXA 270 624 MHz**
- **Цветной дисплей 4.0" transflective TFT VGA 64K**
- Автоматическое управление яркостью экрана в зависимости от условий освещения во время работы с КПК
- Новая технология touchpad navigation
- 155 MB памяти, доступной пользователю (включая 80 MB iPAQ File Store)
- Сменная, перезаряжаемая Батарея-Lithium-Ion battery (1800 mAh)
- **Встроенные слоты расширения Integrated Secure Digital (SD/IO) и Compact Flash II (CF)**
- Программное обеспечение Microsoft® Windows Mobile™ 2003 Second Edition для Pocket PC -- Premium Edition

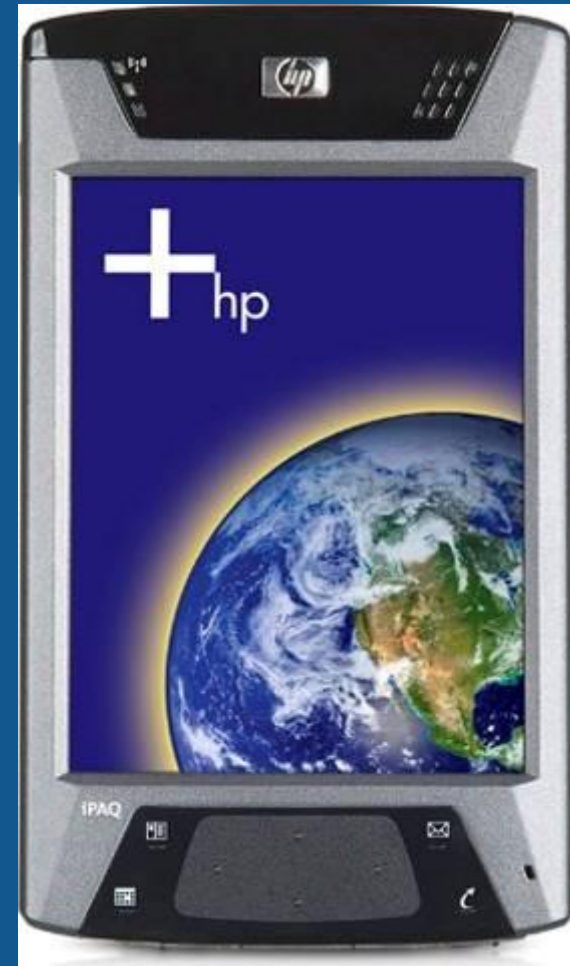

HP iPAQ rx3715

- Встроенная камера HP Photosmart 1.3 MP с 4x digital zoom
- Универсальный пульт ДУ
- Встроенный слот SDIO
- Встроенные модули Wi-Fi (802.11b) и Bluetooth 1.2
- Сменная, перезаряжаемая батарея –Lithium-Ion battery (1400 mAh)
- 152 MB памяти, доступной пользователю
- Встроенный микрофон, громкоговоритель и гнездо для наушников
- Цветной дисплей 3.5" transfective QVGA TFT (64K цветов)
- Поддерживает функции просмотра и обработки изображений
- Устройство USB Desktop для зарядки и синхронизации с PC
- 1 год гарантии



HP iPAQ rx3715
Mobile Media
Companion

HP iPAQ h6340

- 3 беспроводных интерфейса -- GSM/GPRS, WLAN 802.11b (Wi-Fi), Bluetooth
- Съемная, подключаемая клавиатура
- Встроенный слот Secure Digital – поддержка карт SDIO
- Память – 75 МВ доступно для пользователя (включая 20 МВ iPAQ File Store)
- Съемная, перезаряжаемая батарея – Lithium-Ion battery (1800 mAh)
- Улучшенные решения для безопасности
- Программное обеспечение Microsoft® Windows Mobile™ 2003 для Pocket PCs -- Phone Edition
- 2 года гарантии

