«САМАРСКИЙ ГОСУДАРСТВЕННЫЙ АЭРОКОСМИЧЕСКИЙ УНИВЕРСИТЕТ имени академика С.П. КОРОЛЕВА»

Илюхин В.Н.

Программирование промышленных логических контроллеров «ОВЕН» в системе «CoDeSys»

Конспект лекций по дисциплине «Средства электроавтоматики пневмо- и гидросистем»

Курсы по 3S CoDeSys для ОВЕН ПЛК

Smart Software Solutions

We software

Цель

Обучение эффективной разработке программного обеспечения контроллеров ОВЕН на **CoDeSys**

Две основные составляющие:

- Изучение возможностей контроллеров ОВЕН
- Программирование контроллеров ОВЕН

Содержание

- Программируемые логические контроллеры (ПЛК)
- Контроллеры ОВЕН
- Основные принципы стандарта МЭК 61131-3
- Введение в CoDeSys
- Установка CoDeSys
- Языки и операторы стандарта МЭК 61131-3
- Программные модули (POU)

Содержание

- Что такое библиотека?
- Стандартная библиотека
- Работа с вещественными числами
- Трассировка
- Язык Последовательных Функциональных Диаграмм (SFC)
- Работа с задачами и событиями

ЛЕКЦИЯ 1

ОВЕН ПЛК 100, ПЛК 150 и ПЛК 154

Параметр	ПЛК 100	ПЛК 150	ПЛК 154
Общие характеристики			
Конструктивное исполнение	DIN-рейка, 105 мм		
Степень защиты IP, климатическое исполнение	IP20, –20...+70 ºС		
Напряжение питания	=24 В ~220 В	~220 В	
Потребляемая мощность	6 Вт (без нагрузки)		
Индикация передней панели	светодиодная индикация питания, наличия связи со средой программирования и состояния дискретных входов и выходов		
Ресурсы			
Центральный процессор	32-х разрядный RISC-процессор 200 МГц на базе ядра ARM9		
Объем оперативной памяти	8 МБ		
Объем энергонезависимой памяти хранения программ и архивов	3 МБ		
Размер Retain-памяти	4 кБ (до 16 кБ)		

Курсы по 3S CoDeSys для ОВЕН ПЛК
Smart Software Solutions
We software

Параметр	ПЛК 100	ПЛК 150, ПЛК 154
Интерфейсы связи		
Интерфейсы	I Ethernet 10/100 Mbit I RS-485 I RS-232 – 2 шт. I USB-Device	I Ethernet 10/100 Mbit I RS-485 I RS-232
Скорость обмена по интерфейсам RS-485 и RS-232	настраиваемая, до 115200 bps	
Протоколы	I ОВЕН I Modbus RTU, Modbus ASCII I DCON I Modbus TCP I GateWay (протокол CoDeSys)	
Программирование		
Среда программирования	CoDeSys 2.3.9.6 Rus	
Размер пользовательской программы	ограничен только размерами свободной памяти (около 1 млн. инструкций)	
Интерфейс для программирования и отладки	RS-232, Ethernet, USB Device для ПЛК100	
Подключение при программировании	стандартным кабелем или кабелем, входящим в комплект поставки	

Параметр	ПЛК 100	ПЛК 150	ПЛК 154
Дискретные выходы			
Количество дискретных выходов	***варианты исполнения:*** 6 э/м реле (220 В 8 А) 12 транзист. ключей	4 э/м реле (220 В 4 А)	
Гальваническая развязка дискретных выходов	1,5 кВ		
Аналоговые выходы			
Количество аналоговых выходов	нет	2	4
Тип выходного сигнала	–	***варианты исполнения:*** 0(4)…20 мА 0…10 В универсальный: 4…20 мА или 0...10 В (переключаемый тип выходного сигнала)	
Встроенный источник питания аналоговых выходов	–	есть, гальванически развязанный (1,5 кВ) от остальной схемы	

Курсы по 3S CoDeSys для ОВЕН ПЛК
Smart Software Solutions
We software

Параметр	ПЛК 100	ПЛК 150	ПЛК 154
Дискретные входы			
Количество дискретных входов	8	6	4
Гальваническая развязка дискретных входов	на 1,5 кВ, групповая		
Максимальная рабочая частота дискретного входа	до 10 кГц		
Аналоговые входы			
Количество аналоговых входов	нет	4	
Предел основной приведенной погрешности	–	0,5 %	
Типы поддерживаемых датчиков и входных сигналов	–	термосопротивления Pt1000, Ni1000, Pt100, Cu50 (2-х проводная схема) ток 0(4)...20 мА, 0...5 мА напряжение 0...1 В, 0...10 В термопары J, K, L и т.д.	

*Подключение датчиков тока и напряжения осуществляется **напрямую** и не требует согласующих резисторов*

Курсы по 3S CoDeSys для ОВЕН ПЛК
Smart Software Solutions
We software

ЛЕКЦИЯ 2

CoDeSys

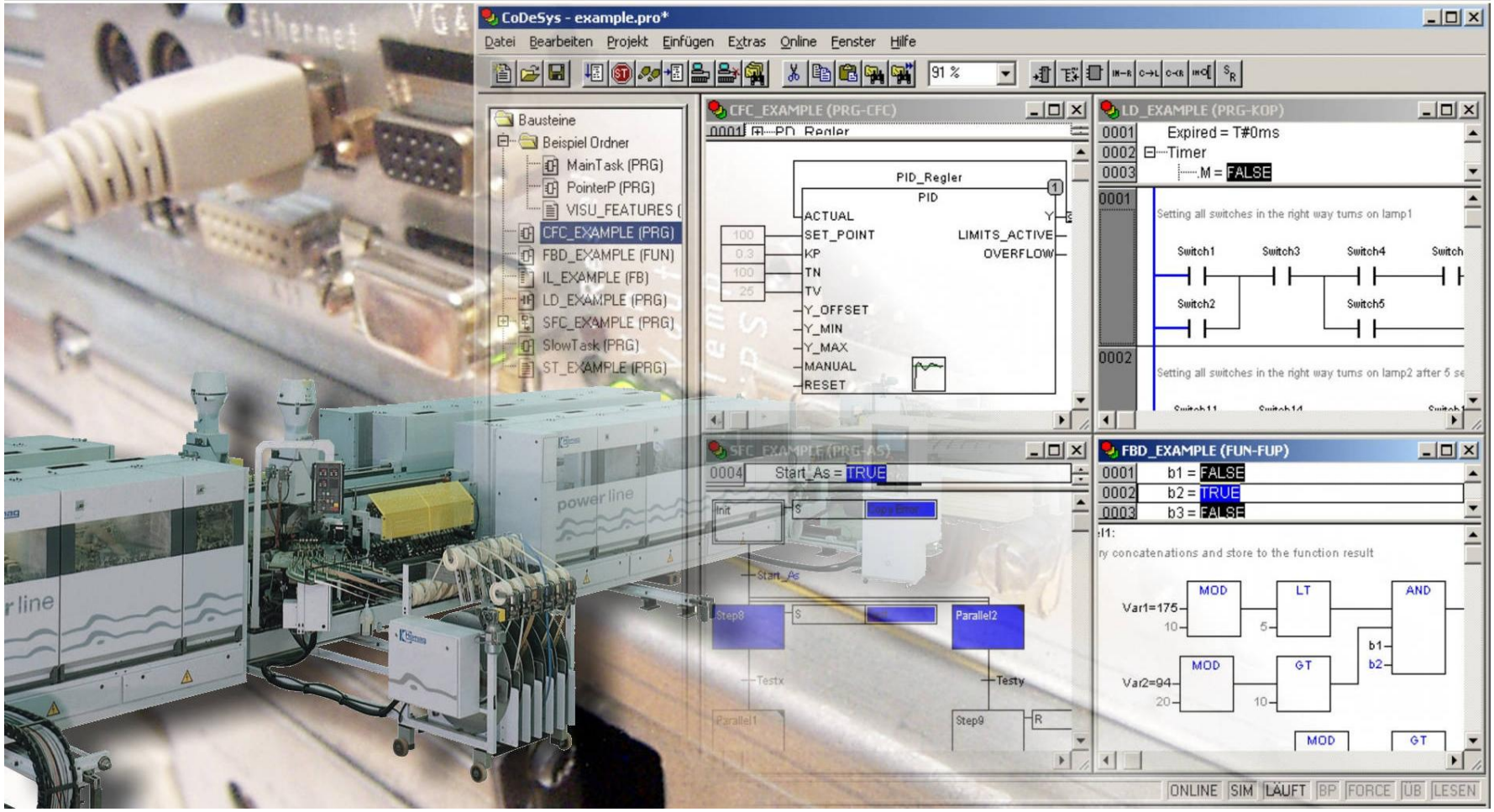

Курсы по 3S CoDeSys для ОВЕН ПЛК

Smart Software Solutions

We software

Что такое **CoDeSys?**

- Инструмент программирования
- Инструмент отладки
- Инструмент тестирования
- Инструмент создания визуализаций
- Инструмент документирования проектов

CoDeSys –пакет для создания программного обеспечения для ПЛК в соответствии со стандартом МЭК 61131-3

Основные принципы стандарта МЭК **61131-3**

- Определяет принципы программирования ПЛК
- Включает хорошо известные и современные языки программирования
- Позволяет разработчику не зависеть от производителя системы программирования
- Повторное использование кода
- Стандарт является международным

Что определяет стандарт МЭК **61131-3**

- Структуру проекта
- Синтаксис и семантику 5 различных языков программирования: IL, FBD, LD, ST и SFC
- Типы строительных блоков проекта (POU): функции, программы и функциональные блоки
- Правила объявления и типы переменных

Введение в **CoDeSys**

- Состоит из двух частей : системы программирования и системы исполнения.
- Система программирования состоит из:
  - редактора, компилятора и отладчика МЭК проектов;
  - поддерживает все 5 языков программирования МЭК;
  - генерирует машинный код для довольно широкого набора процессоров.
- Система исполнения реализует:
  - управляющий цикл с обновлением входов/выходов;
  - связь с системой программирования;
  - загрузку приложения после включения питания контроллера.

Инсталляция **CoDeSys**

- Инсталляция CoDeSys с компакт диска или с сайта www.owen.ru
- Инсталляция файлов целевой платформы

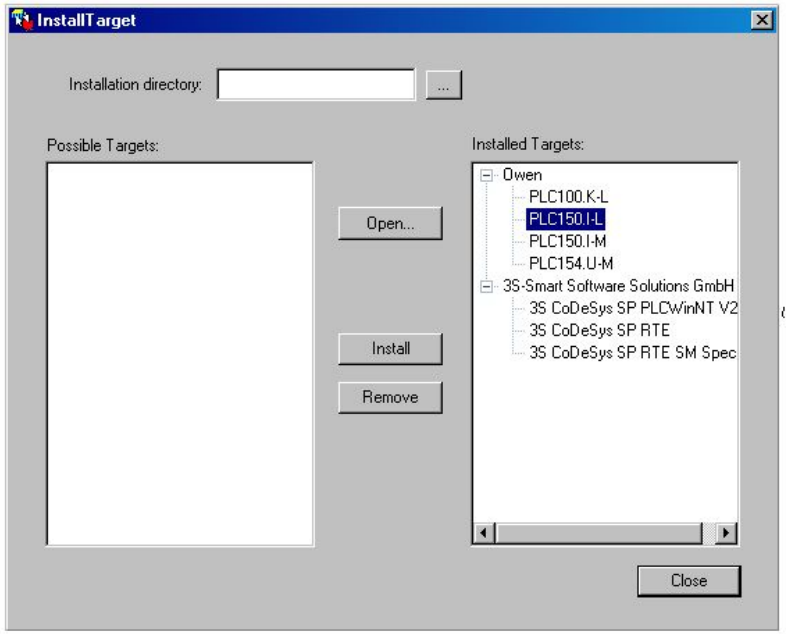

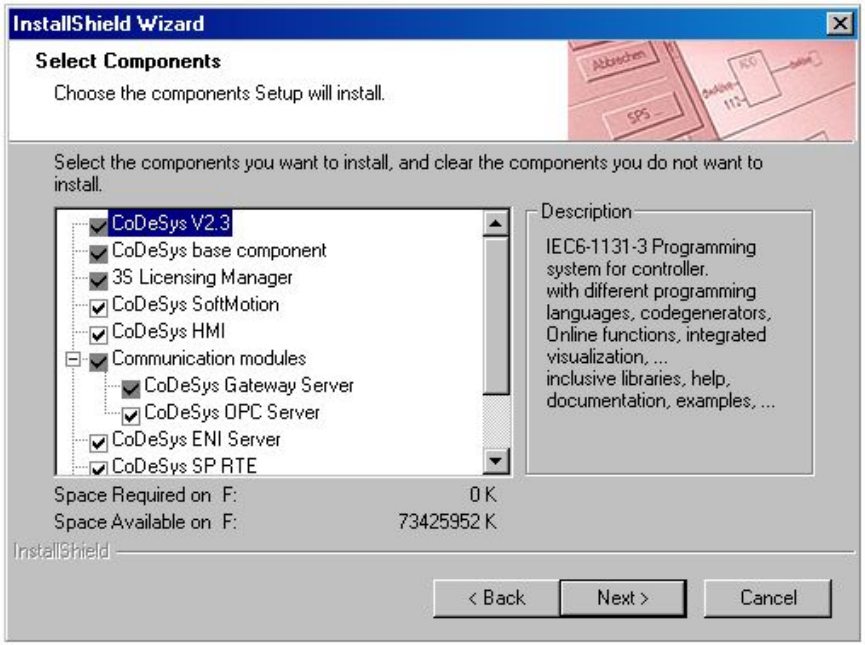

Первый запуск **CoDeSys**

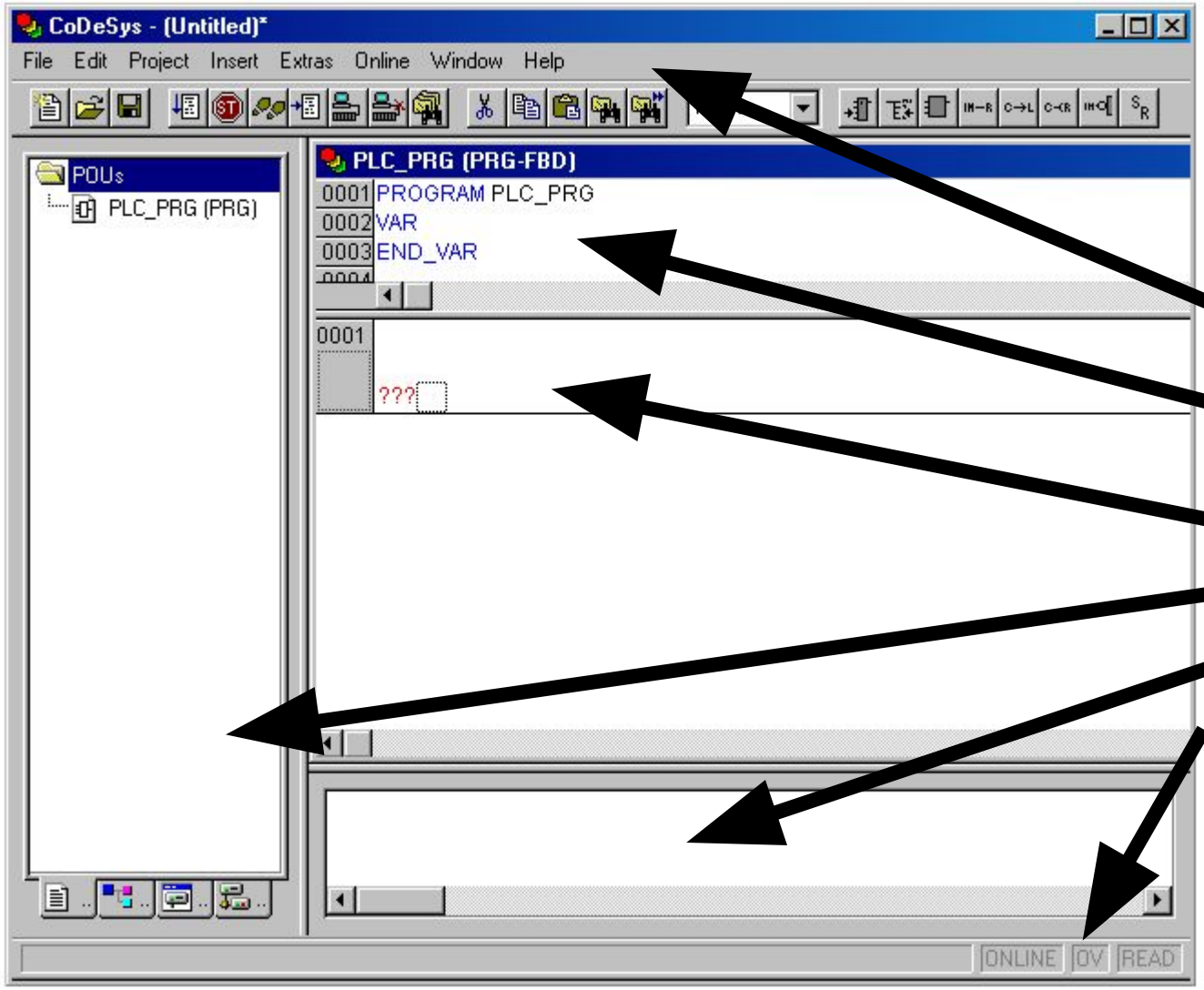

Главное меню и панель инструментов

Область определения переменных

Редактор

Менеджер объектов

Окно сообщений

Строка статуса

Курсы по **3S CoDeSys** для ОВЕН ПЛК

Smart Software Solutions

We software

Наиболее используемые опции **CoDeSys**

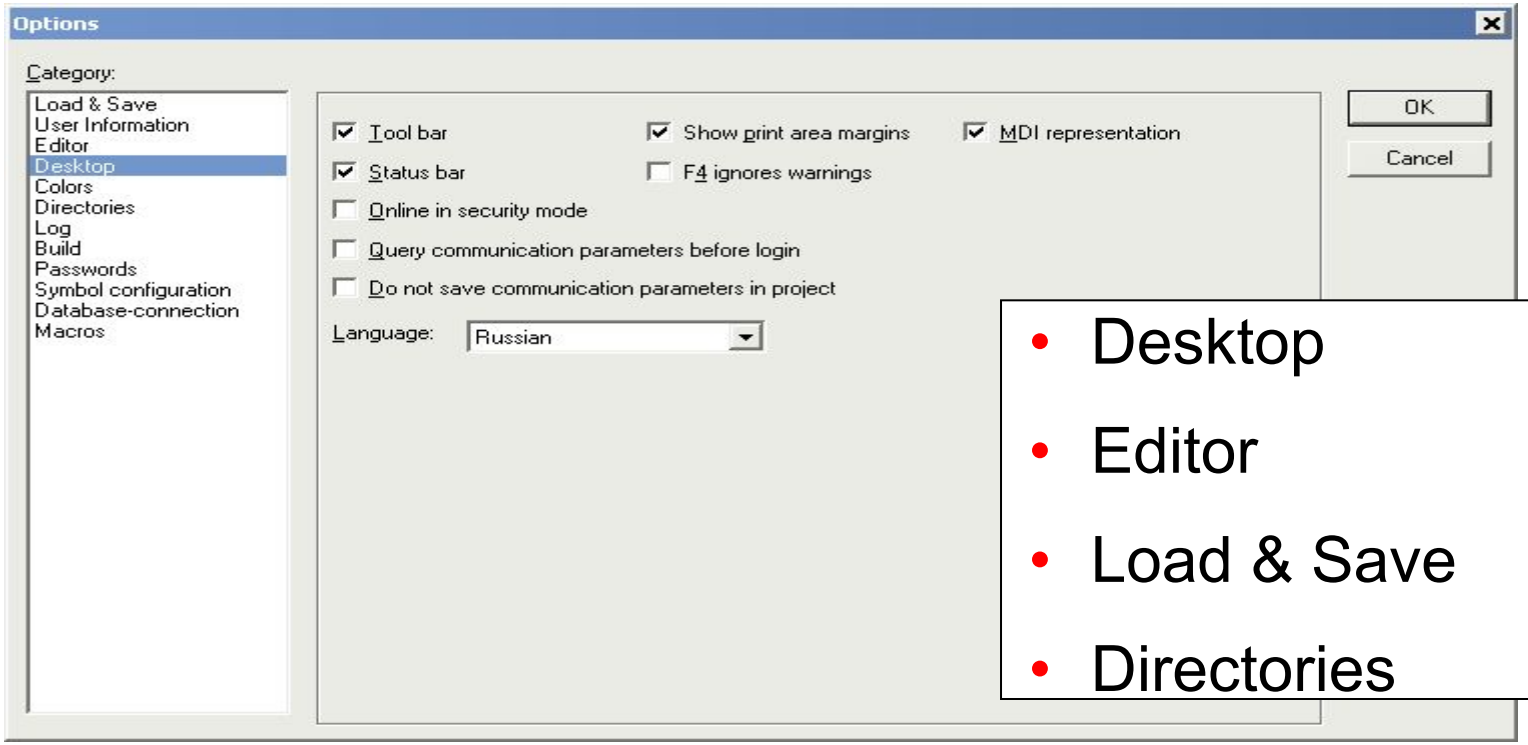

- Desktop
- Editor
- Load & Save
- Directories

Курсы по **3S CoDeSys** для ОВЕН ПЛК

Smart Software Solutions

We software

Справочная система

- Содержит ту же информацию, что и документация по CoDeSys
- Индекс по ключевым словам
- Поиск по тексту
- Русифицирована

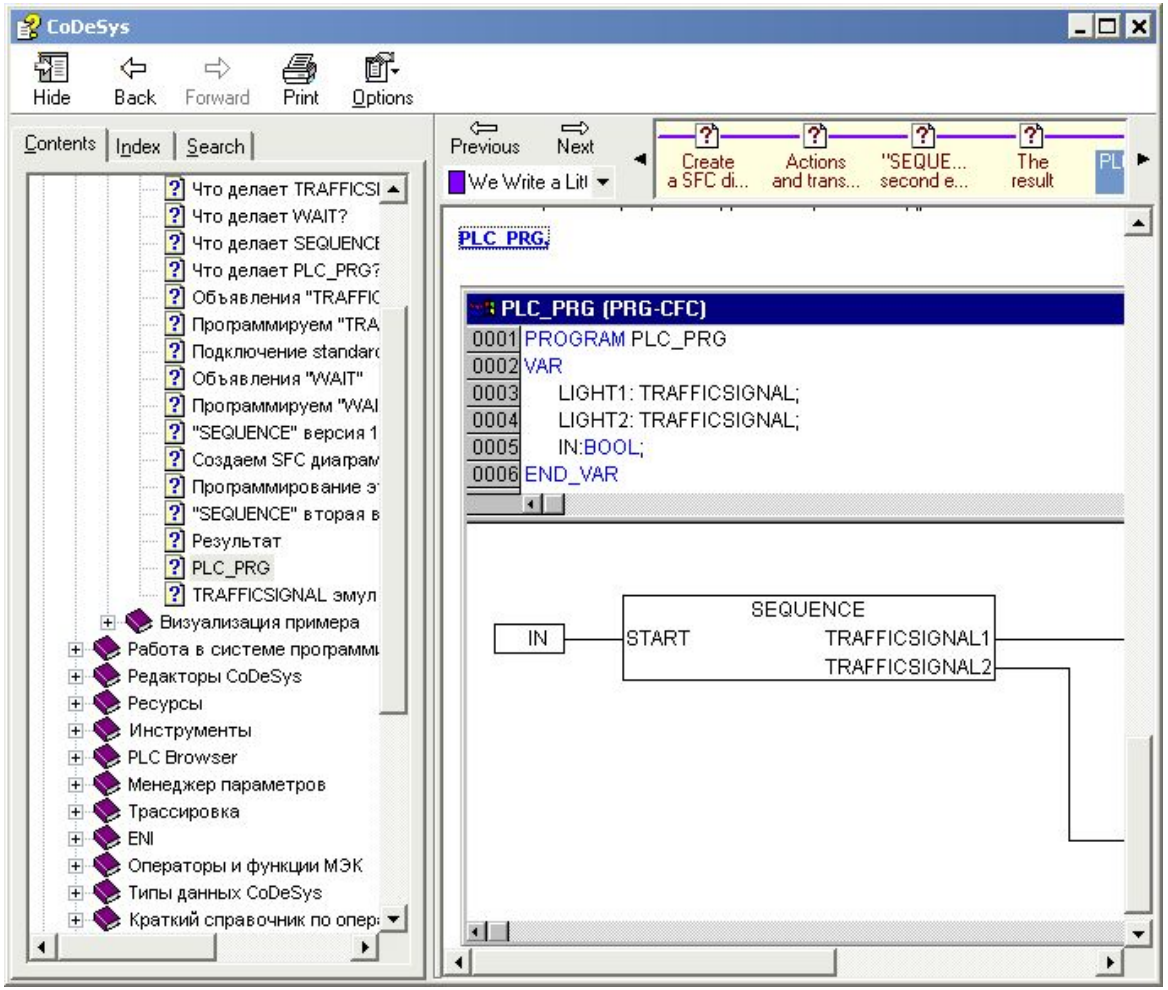

Курсы по 3S CoDeSys для ОВЕН ПЛК
Smart Software Solutions
We software

Структура проекта

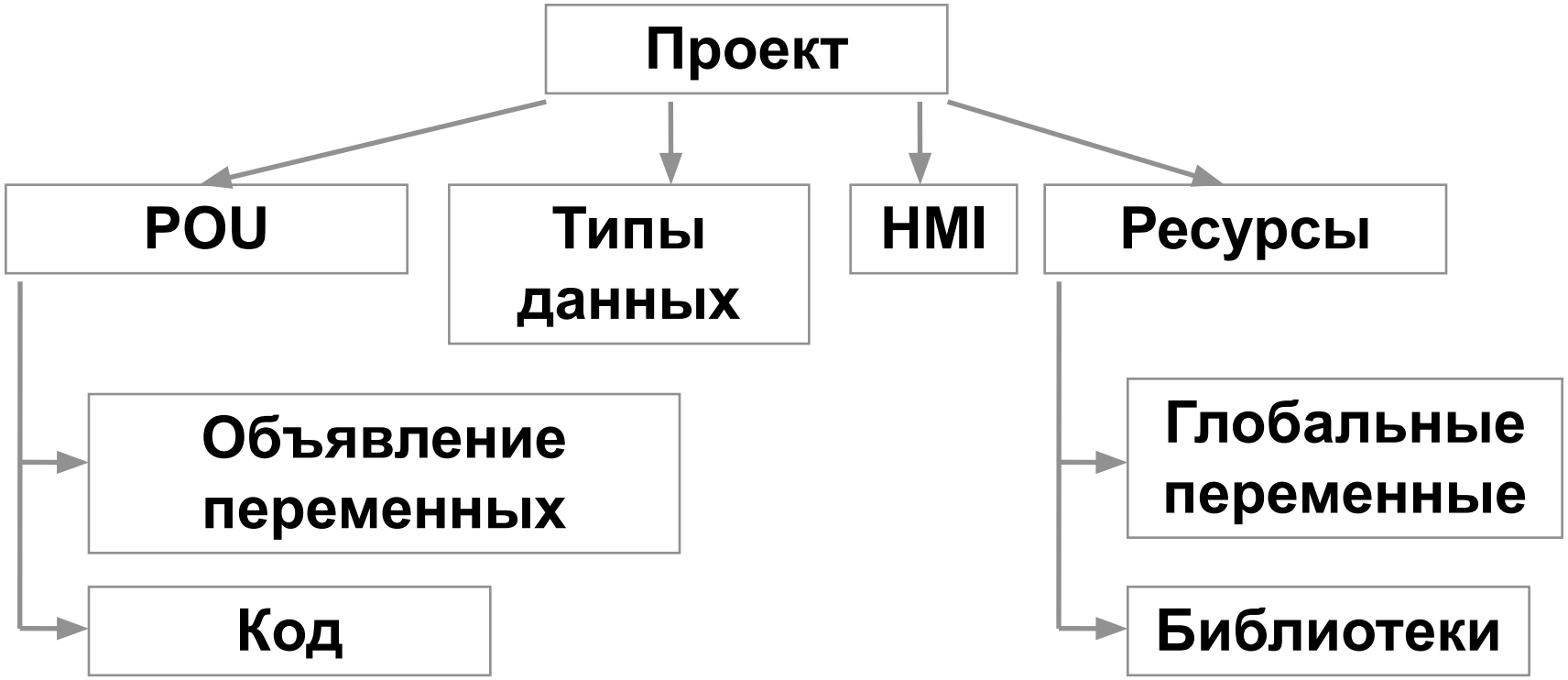

Курсы по 3S CoDeSys для ОВЕН ПЛК
Smart Software Solutions
We software

Структура проекта

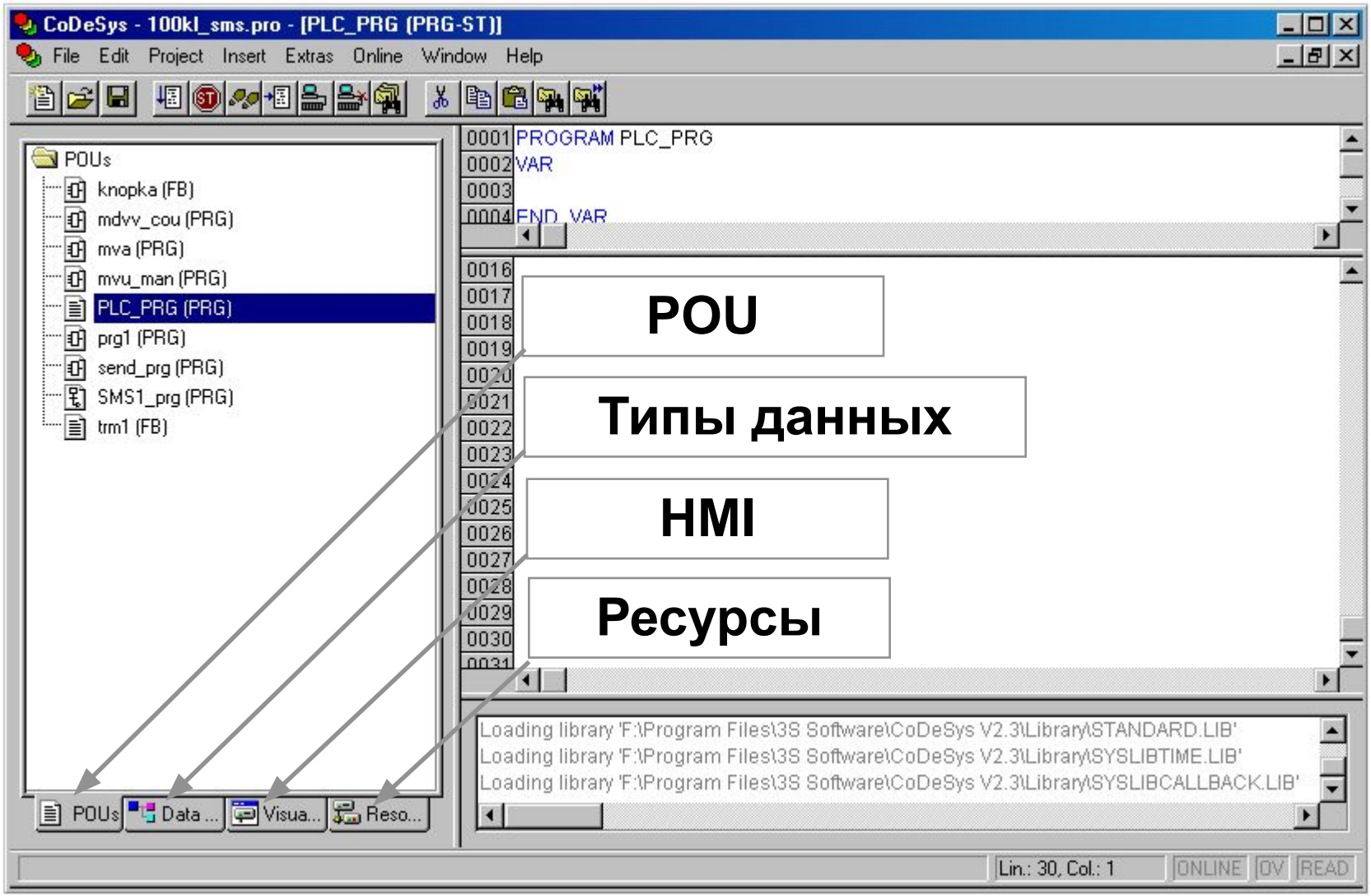

Курсы по 3S CoDeSys для ОВЕН ПЛК
Smart Software Solutions
We software

Что такое проект в **CoDeSys ?**

- …хранится в одном файле (name.pro)
- …содержит программные компоненты (POU), визуализации, ресурсы и т.д.
- ... выполнение приложения начинается с POU PLC_PRG(аналог функции main)
- … выполняется циклически

Что такое **POU ?**

POU (Program organisation unit) –это программный модуль

POU PLC_PRG вызывается неявно системой исполнения

Стандарт МЭК 61131-3 определяет 3 типа POU

- Программы <PROGRAM>
- Функциональные блоки <FUNCTION_BLOCK>
- Функции <FUNCTION>

Курсы по 3S CoDeSys для ОВЕН ПЛК
Smart Software Solutions
We software

Главная программа PLC_PRG:

Для однозадачных систем программа **PLC_PRG** соответствует **OB1** в системах **S5/7**.

Эта программа вызывается циклически системой исполнения

Первый проект (Инкремент переменной)

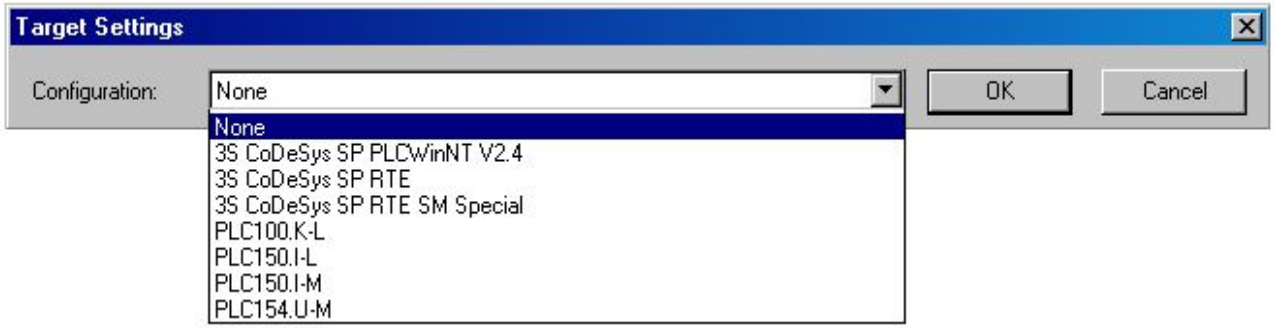

- <File / New>
- Target Settings
- Создание главной программы PLC_PRG
- Автоматическое объявление
- <Online / Simulation>
- <Online / Login>
- <Online / Start>

Курсы по 3S CoDeSys для ОВЕН ПЛК
Smart Software Solutions
We software

Стандартные типы данных

- В МЭК 61131-3 определенны следующие типы данных:

Ключевое слово	Диапазон	Пример
BOOL	0 , 1	FALSE, TRUE, 0, 1
SINT, INT, DINT	-128 .. 127, -32768 .. 32767, -2147483648 .. 2147483647	0, 24453 -38099887
USINT, UINT, UDINT	0 .. 255, 0 .. 65535, 0 .. 4294967295	200, 47453 138099887
BYTE, WORD, DWORD	0 .. 255, 0 .. 65535, 0 .. 4294967295	8450 16#2102
REAL, LREAL	$-1.2x\ 10^{-38}$ .. $3.4x\ 10^{38}$ $-2.3x\ 10^{-308}$ .. $1.7x\ 10^{308}$	1.34996 2.8377E-15
TIME, TOD, DATE, DT	0 ms .. 1193h2m47s295ms 00:00:00 .. 23:59:59 01.01.1970 до. 06.02.2106	T#1d8h12m8s125ms TOD#12:34:17 D#2001-03-15 DT#2001-03-15-12:17:03
STRING	1 .. 255 символов	`Emergency Stop`

Представление данных в **CoDeSys**

3 метода объявления переменных

текстовый, табличный и автоматический

Локальные *(для 1 ФБ)* или Глобальные *(для всех ФБ)*

Сохраняемые и постоянные переменные

Синтаксис идентификаторов

- Буквы и цифры
- Должен начинаться с буквы
- Только одинарные подчеркивания
- Без пробелов
- Нельзя использовать зарезервированные слова МЭК и операторы
- Регистр не различается

- Примеры
  - Otto, otto, OTTO
  - Valve1
  - a_long_name

Основные команды режима **Online**

- <Online / Simulation Mode >
- <Online / Login [Alt+F8] / Logout [Ctrl+F8]>
- <Online / Start [F5]>
- <Online / Stop [Shift+F8]>
- <Online / Single Cycle>
- <Online / Breakpoint [F9]>
- <Online / Write Values [Ctrl+F7]>
- <Online / Force Values [F7]>
- <Online / Release Force [Shift+F7]>

Курсы по 3S CoDeSys для ОВЕН ПЛК
Smart Software Solutions
We software

Запуск приложения в целевой платформе

(в ОВЕН ПЛК)

- Запустить систему исполнения
- Выключить режим эмуляции <Online / Simulation Mode>
- Настроить параметры связи <Online / Communication Parameter…>

Языки МЭК **61131-3**

- Список инструкций (IL)
- Структурированный текст (ST)
- Язык функциональных блоковых диаграмм (FBD)
- Язык релейных диаграмм (LD)
- Язык последовательных функциональных схем (SFC)

ЛЕКЦИЯ 3

Список инструкций **(IL)**

- Текстовый язык
- Схож с ассемблером
- Все операции производятся через аккумулятор
- Легко читается в случае небольших программ
- Не поддерживает структурного программирования

Структурный текст **(ST)**

- Текстовый язык
- Язык высокого уровня
- Схож с Паскалем
- Лучший язык для программирования циклов и условий (IF, WHILE, FOR, CASE)

Язык релейных диаграмм(**LD**)

- Графический язык
- Программа состоит из схем
- Использовался для программирования практически всех классических ПЛК
- Удобен для программирования логических выражений
- Сложно использовать для работы с аналоговыми типами данных
- Переключение между FBD и LD

Язык функциональных блоковых диаграмм (FBD)

- Графический язык
- Программа состоит из нескольких схем
- Легко читается
- Каждая схема состоит из блоков и операндов

Непрерывные функциональные схемы (CFC)

- Схож с FBD, но…
- Блоки и соединители располагаются свободно
- Разрешаются циклы и свободные соединения

Язык функциональных блоковых диаграмм(**FBD**)

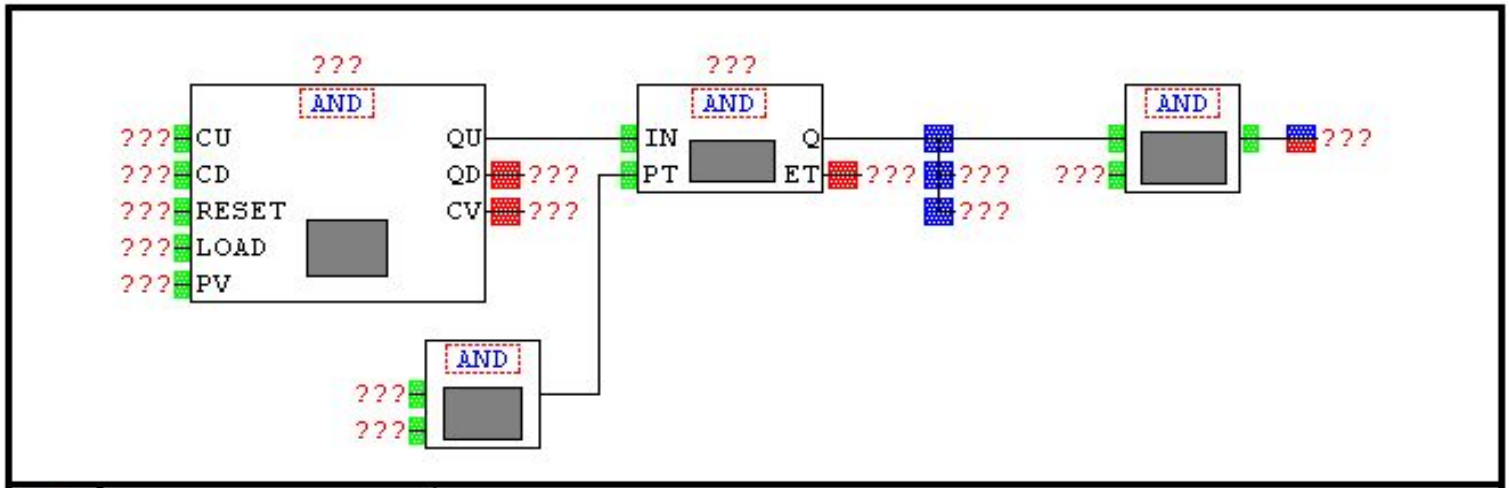

		[Выход] [Блок] [Присваивание] [Переход] [Возврат] [Инверсия]
		[Добавление входа]
		[Установка/Сброс]
		[Выход]
		[Выход] [Установка/Сброс]
???		**< Имя переменной / Имя экземпляра >**
AND		**<Имя оператора/функции/функционального блока/программы>**

Курсы по **3S CoDeSys** для ОВЕН ПЛК

Smart Software Solutions

We software

ЛЕКЦИЯ 4

Язык последовательных функциональных схем(**SFC**)

- Графический язык
- Используется для структурирования приложений
- Состоит из шагов и переходов
- Действия выполняются внутри шагов
- Не конвертируется в другие языки
- CoDeSys поддерживает два типа SFC
- Подробнее будет рассмотрен завтра !

Упражнение 2. Управление освещением в длинном коридоре

- Есть длинный коридор. Для управления освещением в коридоре используется три переключателя:
- Msw- главный переключатель
- Bsw – переключатель в начале коридора.
- Esw – переключатель в конце коридора.

Упражнение 2. Управление освещением в длинном коридоре

Подача питания в коридор осуществляется с помощью переключателя Msw.

Необходимо решить задачу включения/выключения света с помощью любого из двух переключателей Bsw и Esw, установленных в разных концах коридора.

Т.е. при входе в коридор с одной стороны необходимо переключить Bsw, чтобы зажечь свет. На выходе с другой стороны коридора необходимо переключить Esw, чтобы свет погас. И наоборот.

Конфигурирование входов/выходов

- Через ресурс PLC-configuration

- Прямая адресация

  Например: `%QX0.7 := (%IX0.3 AND %IX3.7) OR %IX3.0;`

- Присвоение адресам имен

  Например: `xInput AT %IX0.7 : BOOL;`

Курсы по 3S CoDeSys для ОВЕН ПЛК
Smart Software Solutions
We software

Синтаксис адресов

- Обозначаются знаком ‘%’
- Тип адреса определяется префиксом
  - I вход
  - Q выход
  - M маркер
- Тип данных
  - Хбит
  - None бит
  - Вбайт (8 бит)
  - W слово (16 бит)
  - D двойное слово (32 бит)

- Примеры
  - %IW215
  - %QX1.1
  - %MD48

Курсы по 3S CoDeSys для ОВЕН ПЛК
Smart Software Solutions
We software

Области памяти

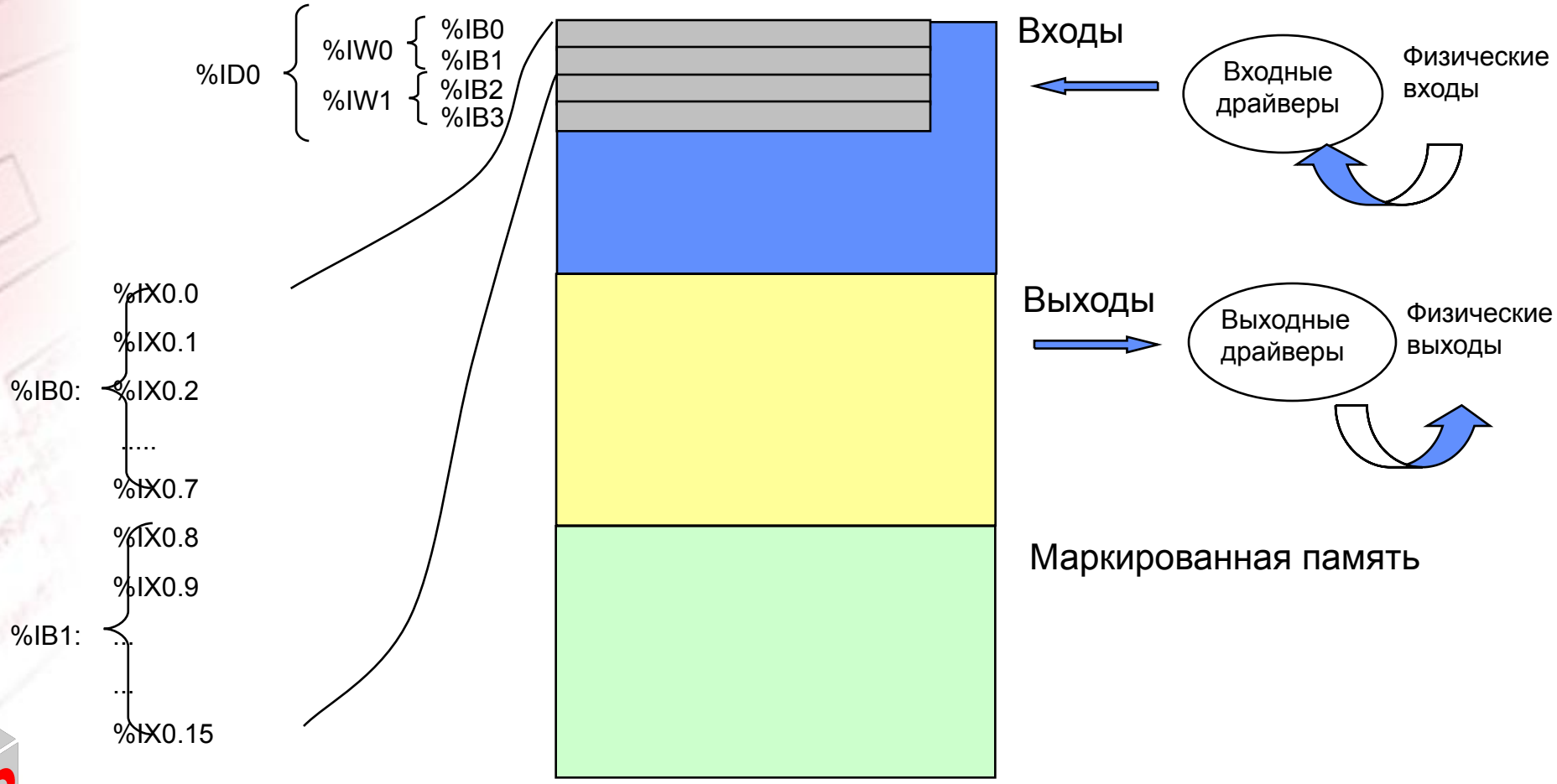

Курсы по 3S CoDeSys для ОВЕН ПЛК
Smart Software Solutions
We software

Операторы в **CoDeSys**

CoDeSys поддерживает все операторы МЭК 61131-3

- Оператор присваивания
- Битовые операторы
- Сдвиговые операторы
- Операторы сравнения
- Числовые операторы
- Работа с действительными числами
- Логарифмические операторы
- Тригонометрические операторы
- Операторы выбора

Операторы присваивания

- Используются для работы со всеми типами данных

Оператор	IL	FBD	LD	ST
LD / ST	LD A ST X	A ——— X	A X	X := A;
LDN / ST	LDN A ST X	A-o ——— X	A X /	X := NOT(A);
LD / S	LD A S X	A ——— [S]-X	A X S	IF A THEN X := TRUE; END_IF
LD / R	LD A R X	A ——— [R]-X	A X R	IF A THEN X := FALSE; END_IF

Битовые операторы

- Используются для работы с двоичными типами данных (BOOL, BYTE, WORD, DWORD)

Оператор	IL	FBD	LD	ST
NOT	LD A STN X	NOT A- -X	A X /	X := NOT(A);
AND	LD A AND B ST X	AND A- B- -X	A B X	X := A AND B;
OR	LD A OR B ST X	OR A- B- -X	A X B	X := A OR B;
XOR	LD A XOR B ST X	XOR A- B- -X	A B X / A B /	X := A XOR B;

Курсы по 3S CoDeSys для ОВЕН ПЛК
Smart Software Solutions
We software

Сдвиговые операторы **(1)**

- Используются для работы с двоичными типами данных (BOOL, BYTE, WORD, DWORD)

Оператор	IL	FBD	LD	ST
SHL	LD A SHL 1 ST X	SHL A- 1- -X	SHL EN A- 1- -X	X := SHL(A, 1);
SHR	LD A SHR 4 ST X	SHR A- 4- -X	SHR EN A- 4- -X	X := SHR(A, 4);
ROL	LD A ROL 4 ST X	ROL A- 3- -X	ROL EN A- 3- -X	X := ROL(A, 3);
ROR	LD A ROR 1 ST X	ROR A- 1- -X	ROR EN A- 1- -X	X := ROR(A, 1);

Курсы по 3S CoDeSys для ОВЕН ПЛК
Smart Software Solutions
We software

Сдвиговые операторы **(2)**

- SHL (сдвиг влево)
- SHR (сдвиг вправо)
- ROL (цикл. сдвиг влево)
- ROR (цикл. сдвиг вправо)

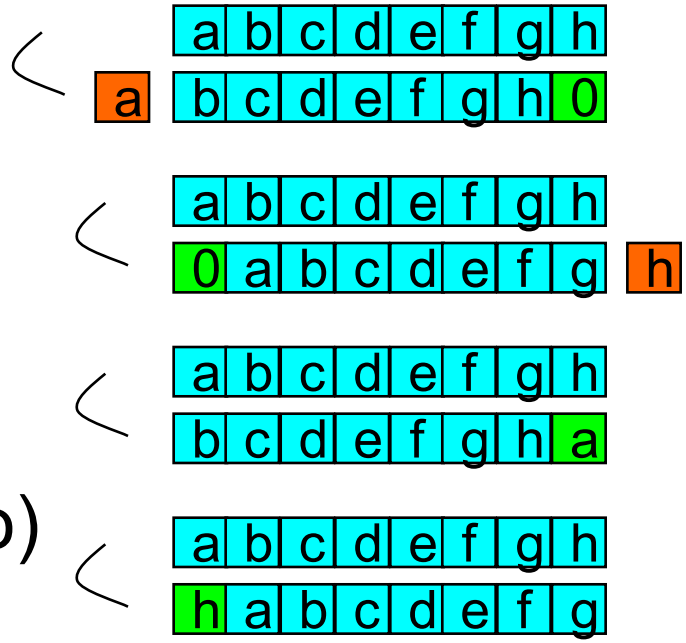

Курсы по 3S CoDeSys для ОВЕН ПЛК
Smart Software Solutions
We software

Операторы сравнения

- Используются для работы со всеми типами данных

Оператор	IL	FBD	LD	ST
EQ	LD A EQ B ST X	EQ A- B- -X	EQ EN A- B- -X	X := (A = B);
NE	LD A NE B ST X	NE A- B- -X	(аналогично)	X := (A <> B);
GE	LD A GE B ST X	GE A- B- -X	(аналогично)	X := (A >= B);
GT	LD A GT B ST X	GT A- B- -X	(аналогично)	X := (A > B);
LE	LD A LE B ST X	LE A- B- -X	(аналогично)	X := (A <= B);
LT	LD A LT B ST X	LT A- B- -X	(аналогично)	X := (A < B);

Курсы по 3S CoDeSys для ОВЕН ПЛК
Smart Software Solutions
We software

Арифметические операторы

- Выполняют алгебраические операции над целыми числами и числами с плавающей запятой

Оператор	IL	FBP	LD	ST
ADD	LD A ADD 1 ST X	ADD A- 1- -X	ADD EN A- 1- -X	X := A + 1;
SUB	LD A SUB 4 ST X	SUB A- 4- -X	SUB EN A- 3- -X	X := A - 4;
MUL	LD A MUL B ST X	MUL A- B- -X	MUL EN A- B- -X	X := A * B;
DIV	LD A DIV 8 ST X	DIV A- 8- -X	*(аналогично)*	X := A / 8;
MOD	LD 12 MOD 8 ST X	MOD 12- 8- -X	*(аналогично)*	X := 12 MOD 8; *(Result = 4)* *(не исп. для REAL)*

Курсы по 3S CoDeSys для ОВЕН ПЛК
Smart Software Solutions
We software

Упражнение **3.** Управление освещением в комнате

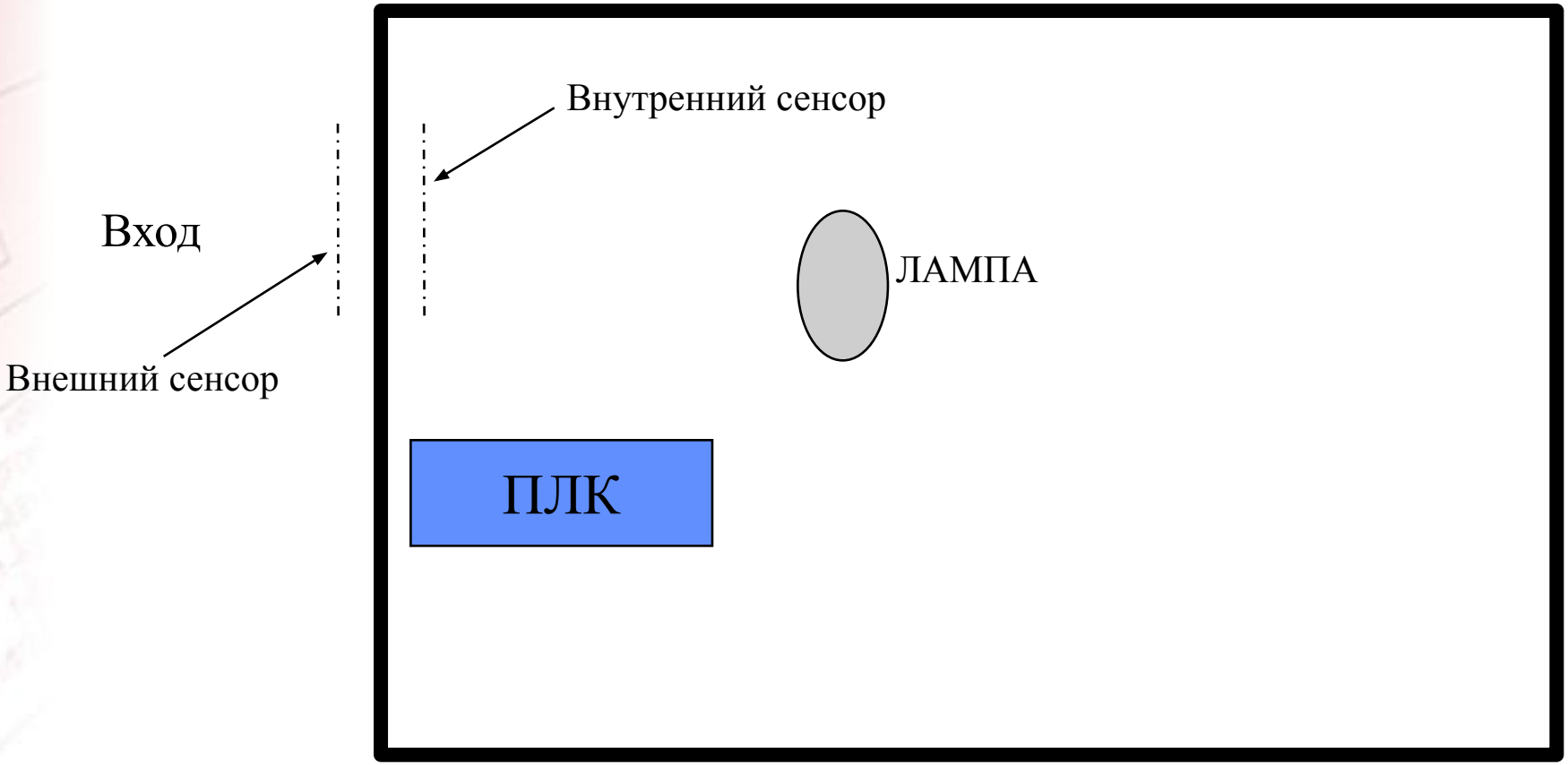

Цель - свет должен быть выключен, когда в комнате никого нет!

Курсы по **3S CoDeSys** для ОВЕН ПЛК
Smart Software Solutions
We software

Упражнение 3. Управление освещением в комнате

На входе установлены два дискретных датчика: один снаружи комнаты, другой внутри.

Когда срабатывает сначала внешний датчик, затем внутренний, это означает, что человек зашел в комнату.

Когда срабатывает сначала внутренний датчик, затем внешний, это означает, что человек вышел из комнаты.

Задача1: Если человек вошел – включить свет, Если человек вышел – выключить свет.

Задача2: Необходимо считать количество людей, заходящих и выходящих из комнаты.

Пока в комнате остается хотя бы один человек, свет должен быть включен.

ЛЕКЦИЯ 5

Визуализация

- Доступ ко всем данным проекта
- Графическое отображение логических и численных значений
- Ввод логических и численных значений
- Перемещение графических объектов

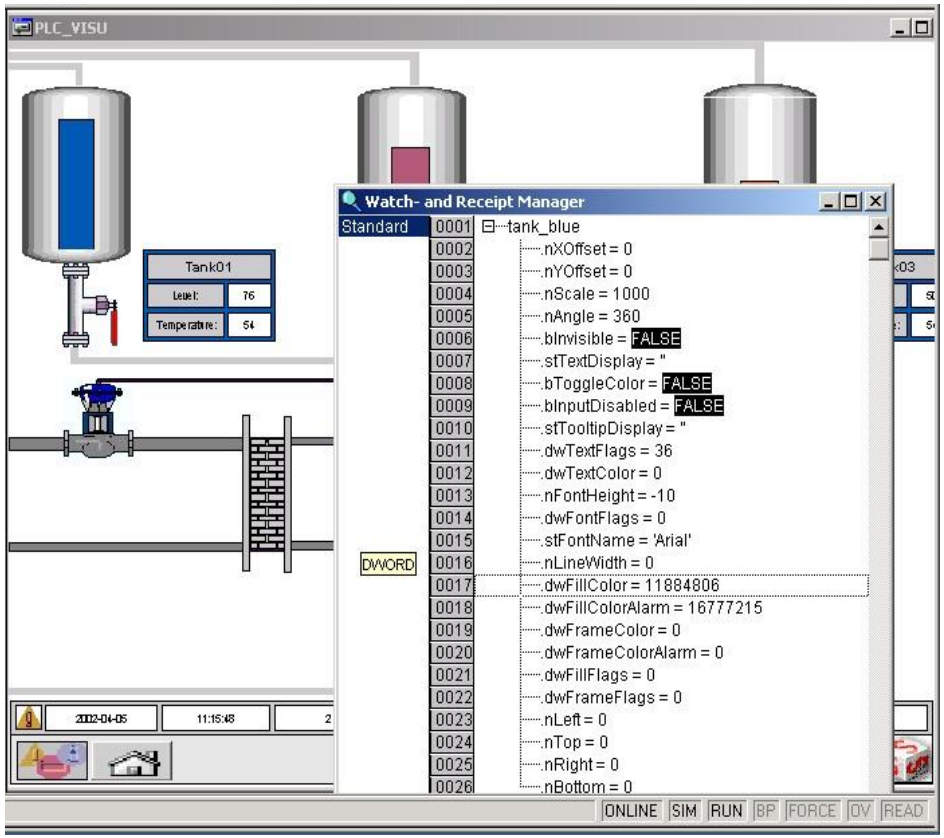

Курсы по 3S CoDeSys для ОВЕН ПЛК
Smart Software Solutions
We software

Инструменты визуализации

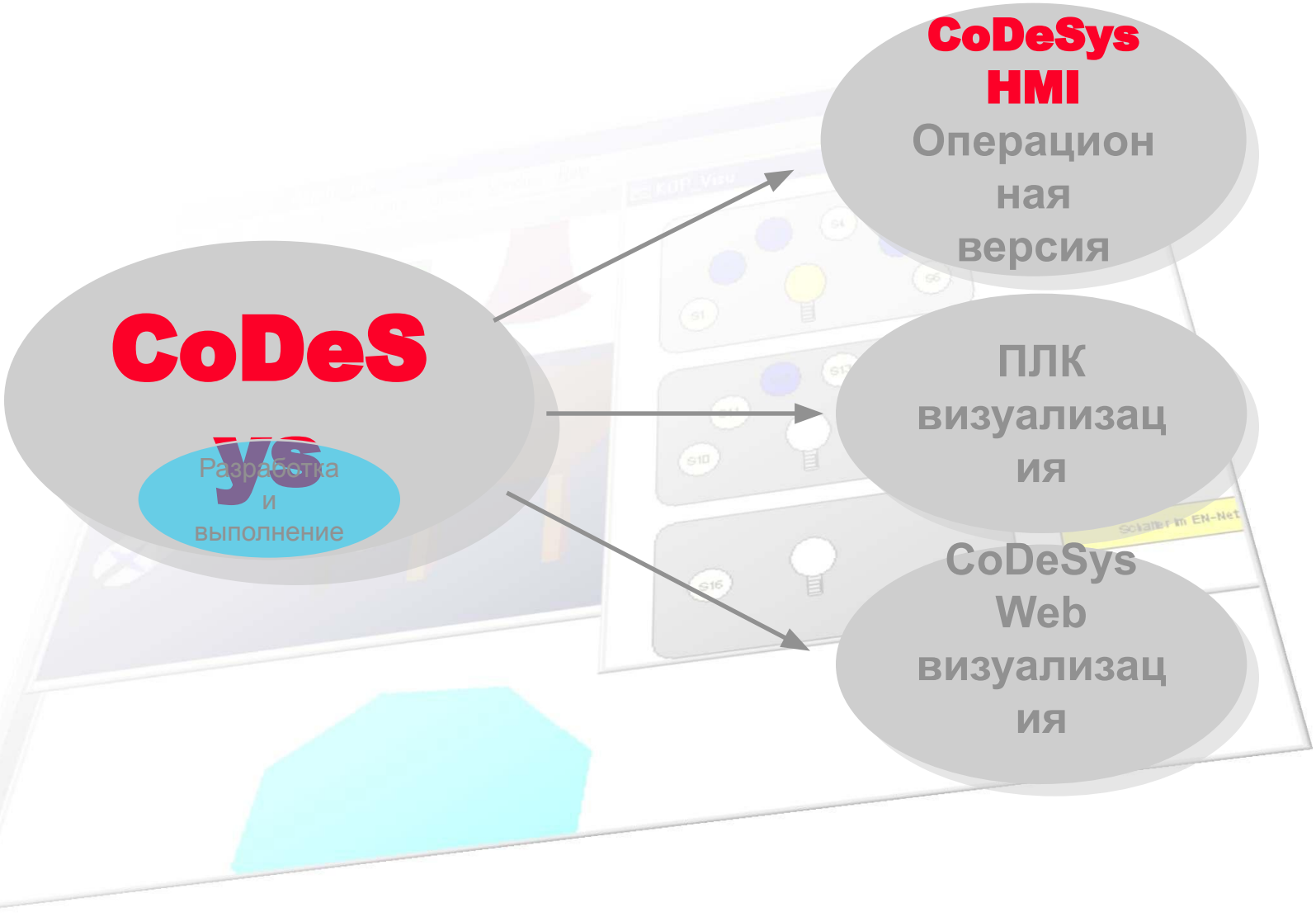

Курсы по 3S CoDeSys для ОВЕН ПЛК
Smart Software Solutions
We software

Типы **POU**

- Функция: **< FUNCTION >**
  Имеет один или более входов, один выход, рекурсии не допустимы

- Функциональный блок: **<FUNCTION_BLOCK >**
  Имеет произвольное число входов и выходов. Имеет внутреннюю память. Для каждого функционального блока можно объявить несколько экземпляров

- Программа: **< PROGRAM >**
  Подобна функциональному блоку, но имеет один глобальный экземпляр

Курсы по **3S CoDeSys** для ОВЕН ПЛК
Smart Software Solutions
We software

Функция

- Не имеет внутренней памяти
- Локальные переменные инициализируются при каждом вызове
- Функция возвращает значение, через свой идентификатор.Функция имеет тип!
- Удобна для реализации комплексных вычислений
- Не рекомендуется использование глобальных переменных в функции

Функциональный блок

- Все переменные функционального блока сохраняют значения
- При создании экземпляра функционального блока создается новая копия переменных функционального блока. Копия кода функционального блока не создается.
- Рекомендуется для программирования повторно используемого кода, например, счетчиков, таймеров, триггеров и т.д.

Программа

- Все переменные сохраняют свои значения
- Используется для структурирования приложения

Вызов POU

	Функция	ФБ	Программа
Пример	**Function Fun1:INT** **3 входа (INT): A, B, C** **Переменная Result (int)**	**Function_Block FunBlck1** **3 входа (INT): A, B, C** **2 выхода (INT): D, E** **Экземпляр: Instance1**	**Program Prgr1** **3 входа (INT): A, B, C** **2 выхода (INT): D, E**
IL	**LD 5** **Fun1 3,2** **ST Result**	**CAL Instance1(A:=5, B:=3, C:=2)** **...** **LD Instance1.D** **ST Result1** **LD Instance1.E** **ST Result2**	**CAL Prgr1(a := 5, b := 3, c := 2)** **...** **LD Prgr1.D** **ST Result1** **LD Prgr1.E** **ST Result2**
ST	**Result:=Fun1(5,3,2);** **или** **Result:=Fun1(A:=5,B:=3,C:=2);**	**Instance1(A:=5, B:=3, C:=2,** **D => Result1, E => Result2);** **или** **Result1:=Instance1.D; …**	**Prgr1(A := 5, B := 3, C := 2,** **D => Result1, E => Result2);** **или** **Result1:= Prgr1.D; …**
LD **FBD** **CFC**	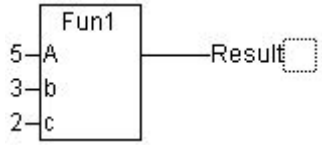	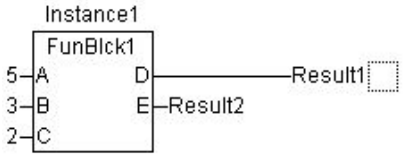	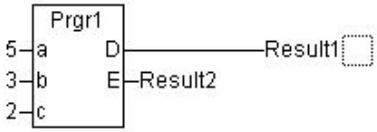

Курсы по 3S CoDeSys для ОВЕН ПЛК
Smart Software Solutions
We software

Упражнение **4.** Работа с программными компонентами **CoDeSys (POU)**

- Функция расчета мощности постоянного тока по напряжению и сопротивлению
- Счетчик положительных фронтов дискретного сигнала
- Вызов функций и функциональных блоков из программы

Упражнение **5.** Система пожарной сигнализации здания

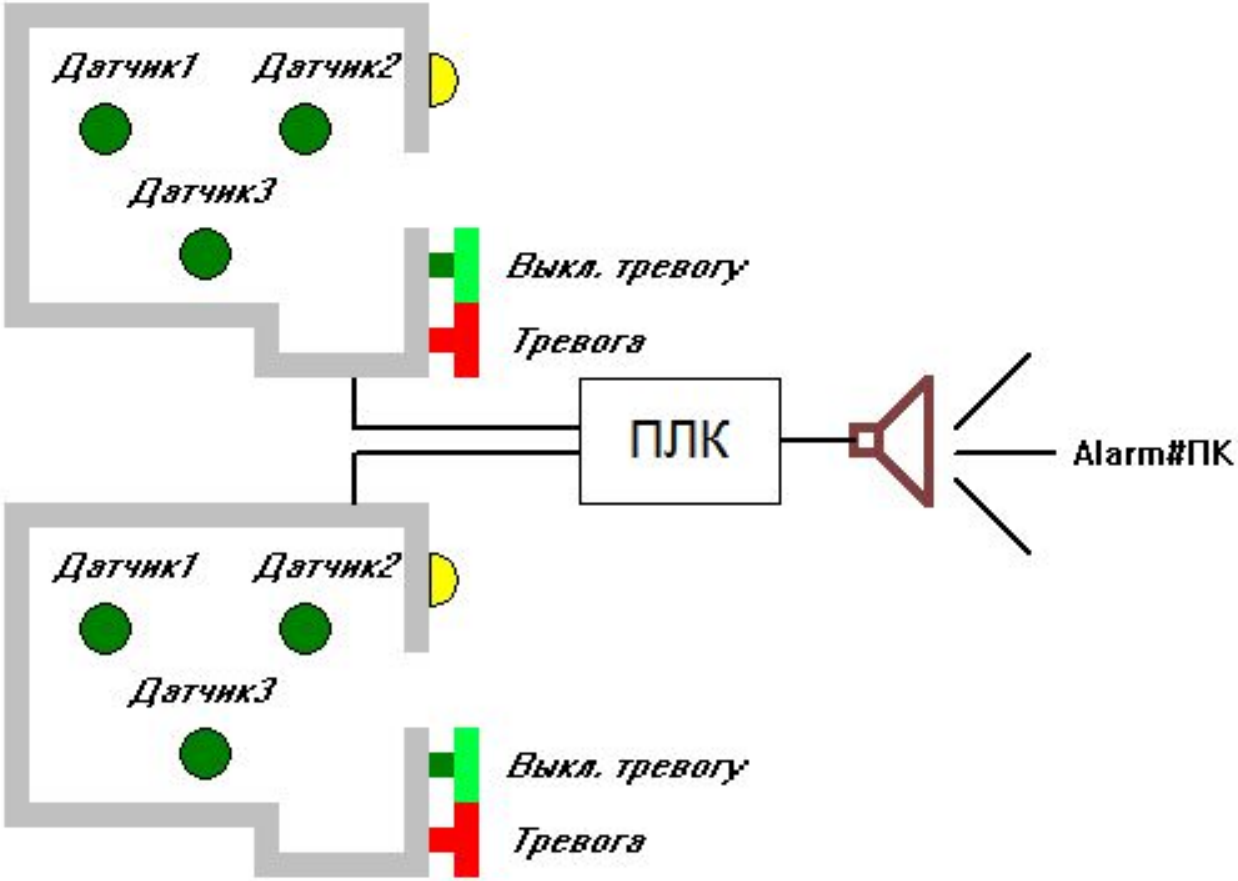

Курсы по **3S CoDeSys** для ОВЕН ПЛК
Smart Software Solutions
We software

Упражнение **5.** Система пожарной сигнализации здания

В здании две одинаковые комнаты.

В каждой комнате установлено три пожарных датчика, кнопка ручного включения сигнализации и кнопка ручного отключения сигнализации. Для каждой комнаты предусмотрена сигнальная лампа. Сигнализация пожара является общей для обеих комнат.

Если в комнате срабатывает хотя бы один из датчиков, то загорается сигнальная лампа для соответствующей комнаты. Лампа гаснет, если все датчики в комнате отключены.

Если в комнате срабатывает любые два из трех датчиков, то включается пожарная сигнализация. Сигнализация работает до тех пор, пока ее не отключат соответствующей кнопкой.

Сигнализация может быть включена кнопкой включения вне зависимости от состояния датчиков.

Сложные типы данных

- Массив

```
abList : ARRAY[0..31] OF BOOL;
```

- Структура

```
TYPE SetType :
    STRUCT
        iCount   : INT;
        rValue   : ARRAY[0..9] OF REAL;
    END_STRUCT
END_TYPE
```

- Перечисление

```
TYPE ColorType :
    ( RED, YELLOW, GREEN, BLUE );
END_TYPE
```

- Псевдоним

```
TYPE Message : STRING(40); END_TYPE
```

Курсы по 3S CoDeSys для ОВЕН ПЛК
Smart Software Solutions
We software

Предопределенные блоки (Библиотеки)

- Библиотека состоит из объектов, которые могут быть использованы в различных проектах
- Пользователь может создавать и использовать собственные библиотеки.
- Можно создавать библиотеки с защитой.
- Библиотеки могут быть написаны не только на МЭК, но и на других языках программирования
- Библиотека standard.lib содержит POU описанные в стандарте МЭК

Стандартная библиотека

- **Функции работы со строками**
- **Детекторы фронтов**
- **Счетчики**
- **Таймеры**

Функции работы со строками

- LEN
- LEFT
- RIGHT
- MID
- CONCAT
- INSERT
- DELETE
- REPLACE
- FIND

Детекторы фронтов

- **R_TRIG**
  определяет передний фронт

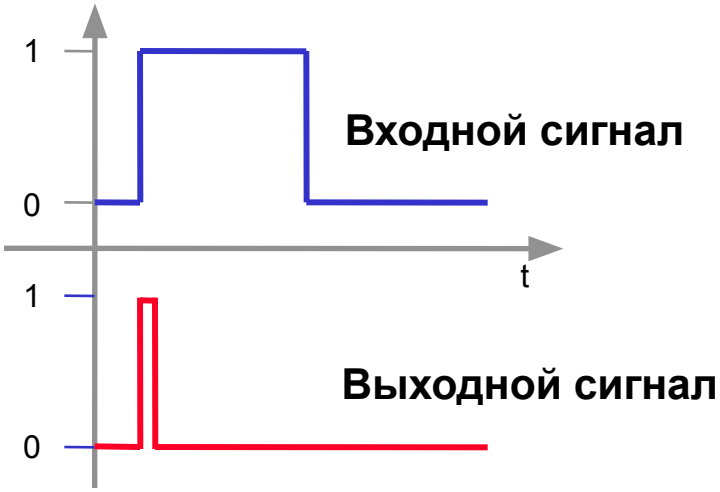

- **F_TRIG**
  определяет задний фронт

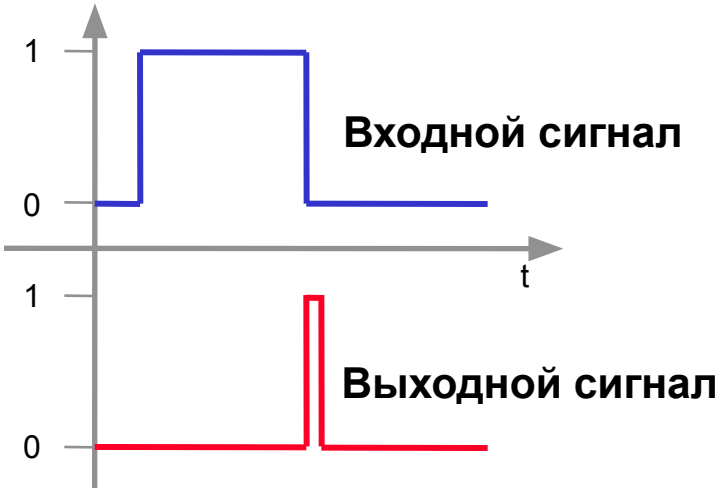

Курсы по 3S CoDeSys для ОВЕН ПЛК
Smart Software Solutions
We software

Счетчики

- **CTU**
  Инкрементируется по переднему фронту

- **CTD**
  Декрементируется по переднему фронту

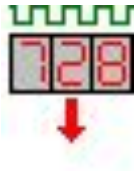

- **CTUD**
  Инкрементируется или декрементируется по разным входам

Курсы по 3S CoDeSys для ОВЕН ПЛК
Smart Software Solutions
We software

Временные типы данных МЭК **61131-3**

Тип	Описание	Пример
TIME	Используются для выражения интервалов времени	T1:=T#5h45m10s9ms T2:=T#100ms
DATE	Используются для выражения даты	DATE#1996-05-06 d#1972-03-29
TIME_OF_DAY	Используются для выражения времени дня	TIME_OF_DAY#15:36:30.123 tod#00:00:00
DATE_AND_TIME	Используются для выражения даты и времени дня	DATE_AND_TIME#1996-05-06-15:36:30 dt#1972-03-29-00:00:00

Курсы по 3S CoDeSys для ОВЕН ПЛК
Smart Software Solutions
We software

Часы реального времени RTC

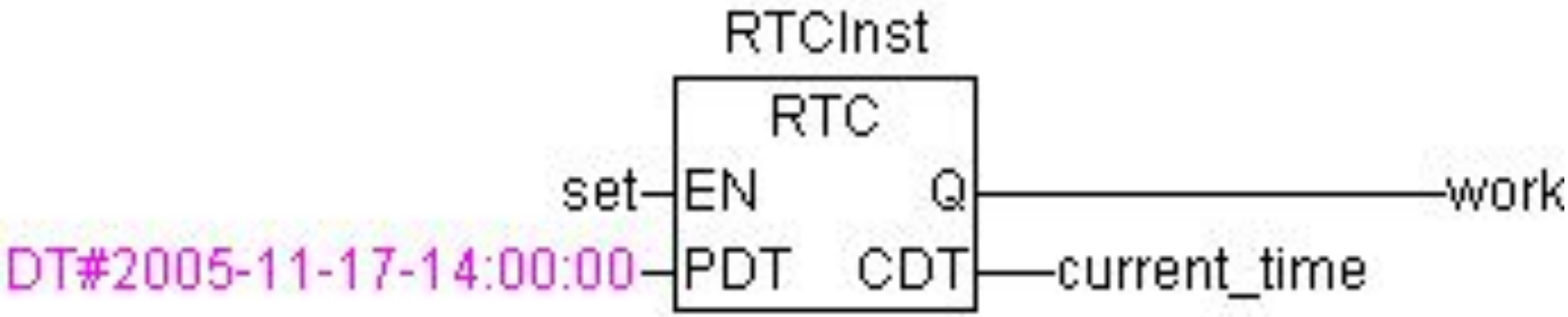

Курсы по 3S CoDeSys для ОВЕН ПЛК
Smart Software Solutions
We software

Таймер **TP**

Генерирует импульс заданной длительности

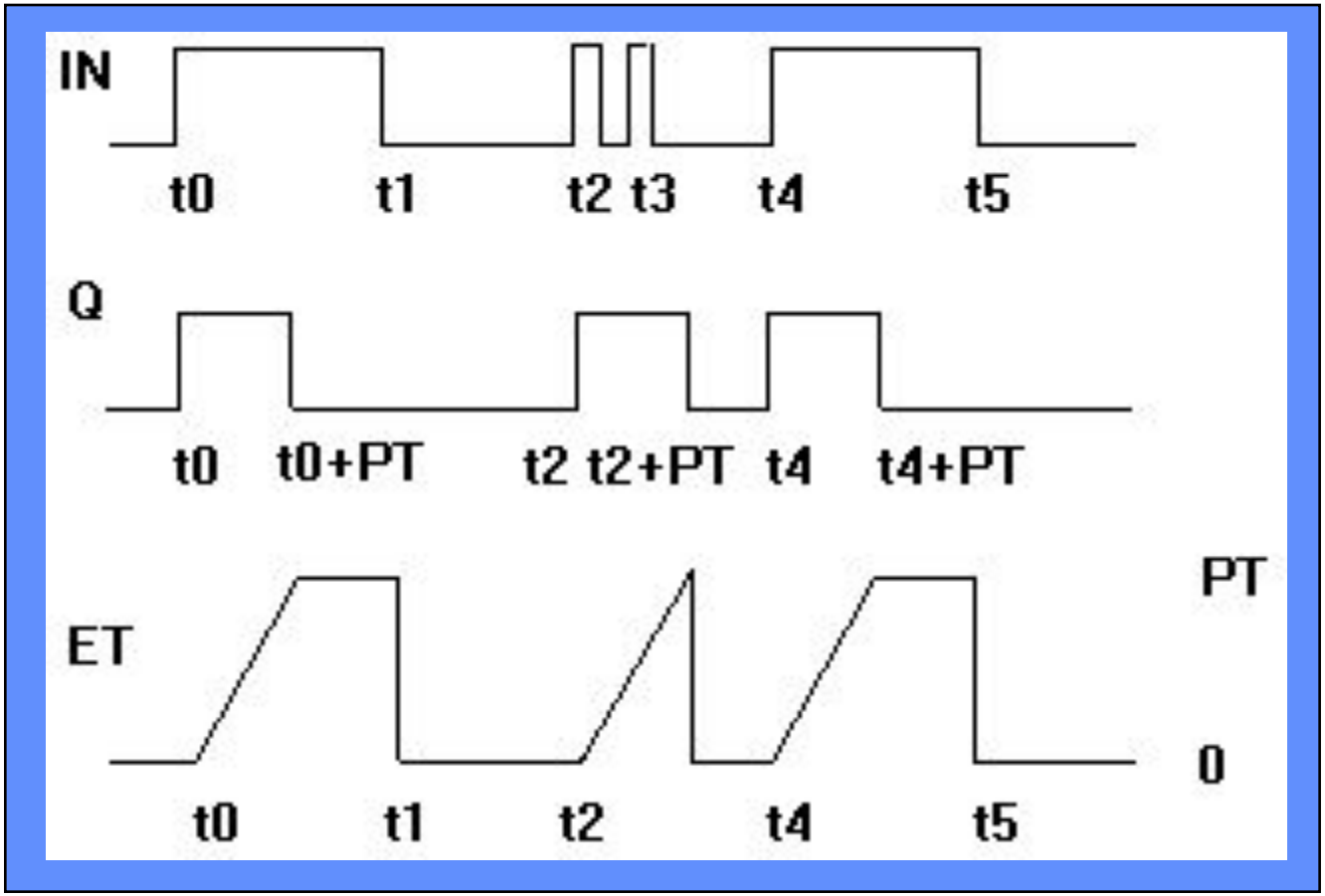

Курсы по 3S CoDeSys для ОВЕН ПЛК
Smart Software Solutions
We software

Таймер **TON**

Включает выход с задержкой по переднему фронту

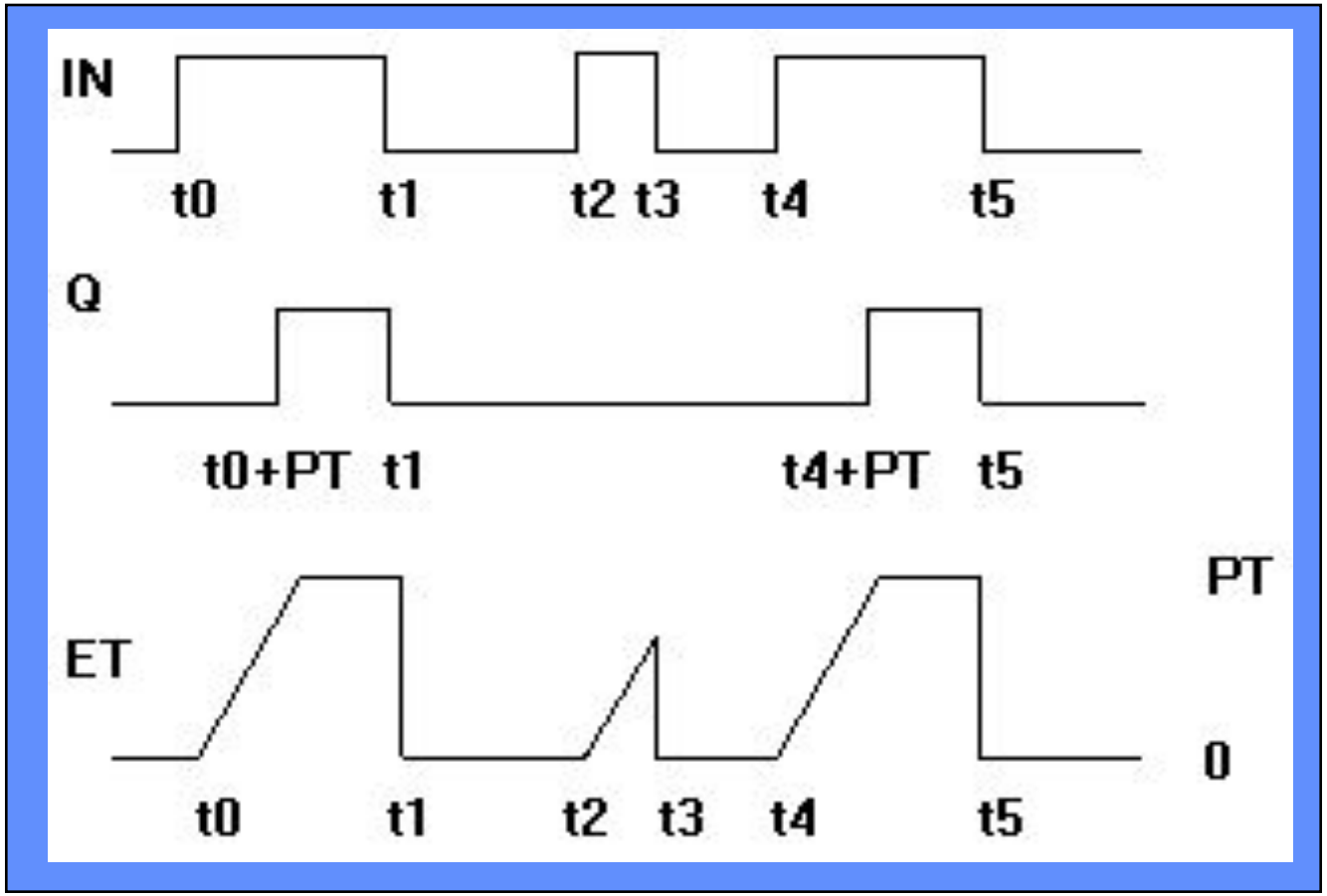

Курсы по 3S CoDeSys для ОВЕН ПЛК
Smart Software Solutions
We software

Таймер **TOF**

Выключает выход с задержкой по заднему фронту

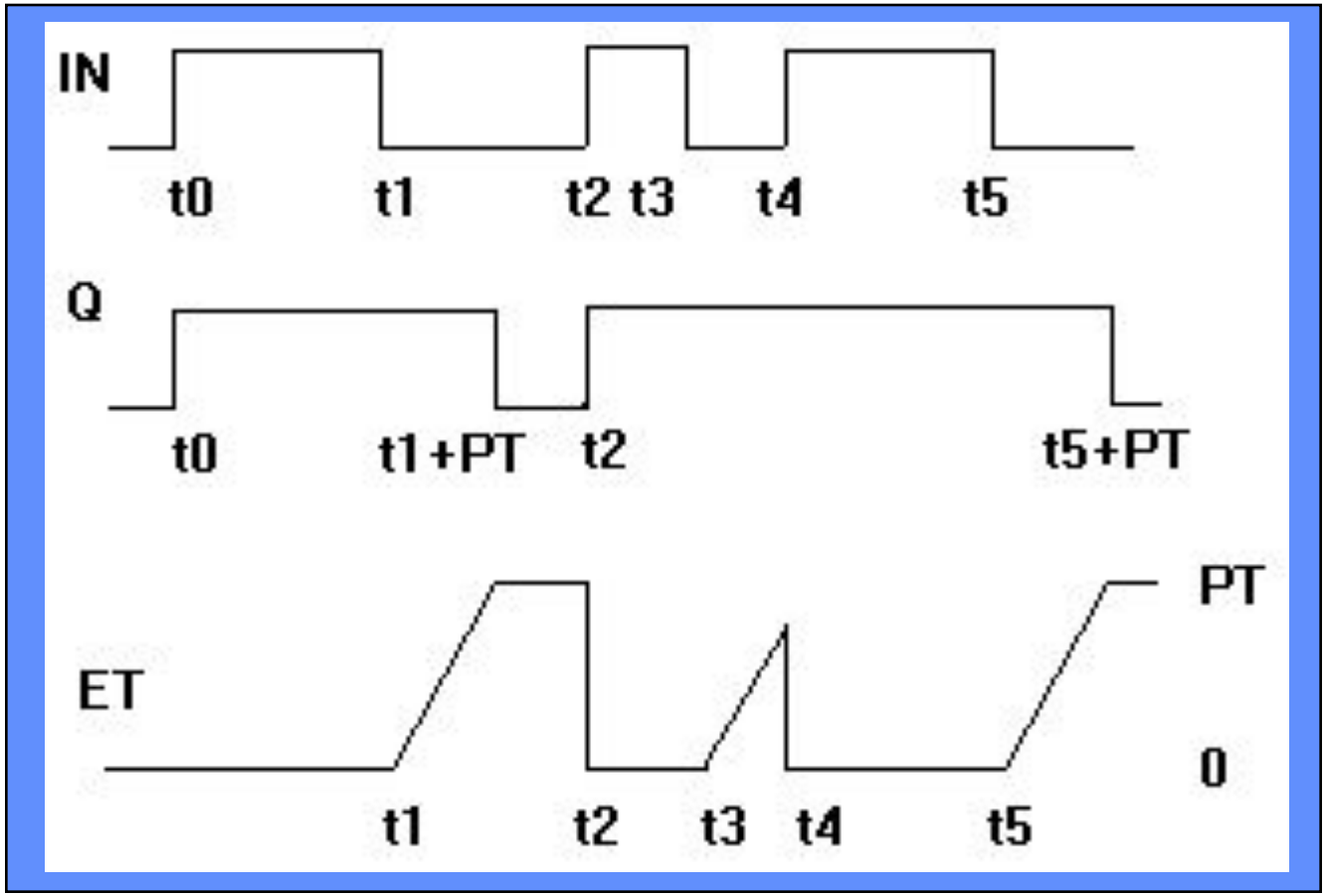

Курсы по 3S CoDeSys для ОВЕН ПЛК
Smart Software Solutions
We software

Упражнение 6. Работа с элементами стандартной библиотеки

- Реализовать задачу управления светом комнате (упражнение 3) с помощью компонентов стандартной библиотеки. Свет должен выключаться через 5 секунд, после того как последний человек покинет комнату.

Операторы для работы с числами с плавающей запятой

Оператор	IL	FBD	LD	ST
ABS	LD A ABS ST X	A- ABS -X	EN A- ABS -X	X := ABS(A); (Result = 12) (if A = -12.0)
TRUNC	LD A TRUNC ST X	A- TRUNC -X	EN A- TRUNC -X	X := TRUNC(A); (Result = 4) (if A = 4.32)
EXPT	LD A EXPT 3 ST X	A- 3- EXPT -X	EN A- 3- EXPT -X	X := EXPT(A,3); (Result = 8) (if A = 2)
SQRT	LD A SQRT ST X	A- SQRT -X	EN A- SQRT -X	X := SQRT(A); (Result = 5) (if A = 25)

Логарифмические операторы

- Вычисление логарифмов и экспоненты

Оператор	IL	FBD	LD	ST
EXP	LD A EXP ST X	A- EXP -X	EXP EN A- -X	X := EXP(A); (Result = 7.389) (if A = 2)
LN	LD A LN ST X	A- LN -X	LN EN A- -X	X := LN(A); (Result = 2) (if A = 7.389)
LOG	LD A LOG ST X	A- LOG -X	LOG EN A- -X	X := LOG(A); (Result = 3) (if A = 1000)

Тригонометрические операторы

Оператор	IL	FBD	LD	ST
SIN	LD A SIN ST X	SIN A- -X	SIN EN A- -X	X := SIN(A);
ASIN	LD A ASIN ST X	ASIN A- -X	ASIN EN A- -X	X := ASIN(A);
COS	LD A COS ST X	COS A- -X	COS EN A- -X	X := COS(A);
ACOS	LD A ACOS ST X	ACOS A- -X	ACOS EN A- -X	X := ACOS(A);
TAN	LD A TAN ST X	TAN A- -X	TAN EN A- -X	X := TAN(A);
ATAN	LD A ATAN ST X	ATAN A- -X	ATAN EN A- -X	X := ATAN(A);

Курсы по 3S CoDeSys для ОВЕН ПЛК
Smart Software Solutions
We software

Операторы выбора

- Предназначены для ограничения и выбора операндов
- Используются с любыми типами данных

Оператор	IL	FBD	LD	ST
MIN	LD A MIN B ST X	MIN A- B- -X	MIN EN A- B- -X	X := MIN(A,B);
MAX	LD A MAX 1 ST X	MAX A- 1- -X	*(как выше)*	X := MAX(A,1);
LIMIT	LD -8 LIMIT A,5 ST X	LIMIT -8- A- 5- -X	*(как выше)*	X := LIMIT(-8,A,5); *X = -8 if A < -8* *X = 5 if A > 5*
SEL	LD A SEL 10,B ST X	SEL A- 10- B- -X	*(как выше)*	X := SEL(A,10,B); *X = 10 if A is FALSE* *X = B if A is TRUE*
MUX	LD A MUX 0,10,B ST X	MUX A- 0- 10- B- -X	*(как выше)*	X := MUX(A,0,10,B); *X = 0 if A is 0* *X = 10 if A is 1* *X = B if A is 2*

Курсы по 3S CoDeSys для ОВЕН ПЛК
Smart Software Solutions
We software

Операторы преобразования типов данных

- Для каждой пары типов данных используется отдельная функция

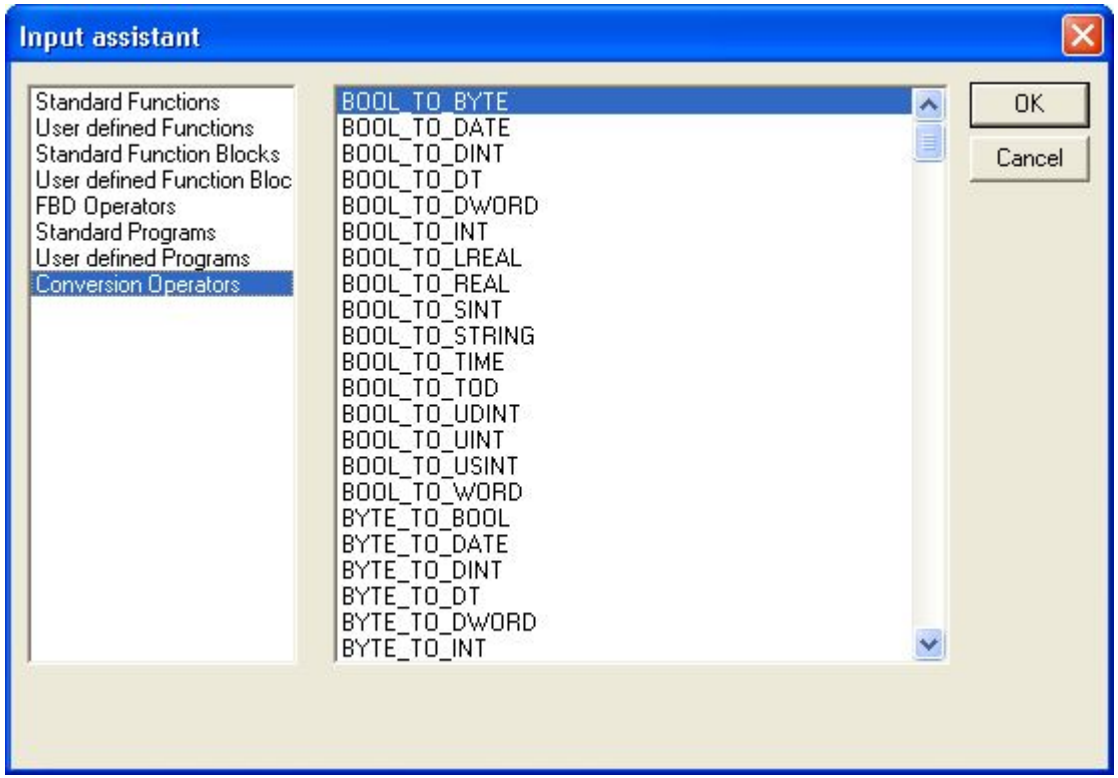

Упражнение **7.** Генератор синусоиды

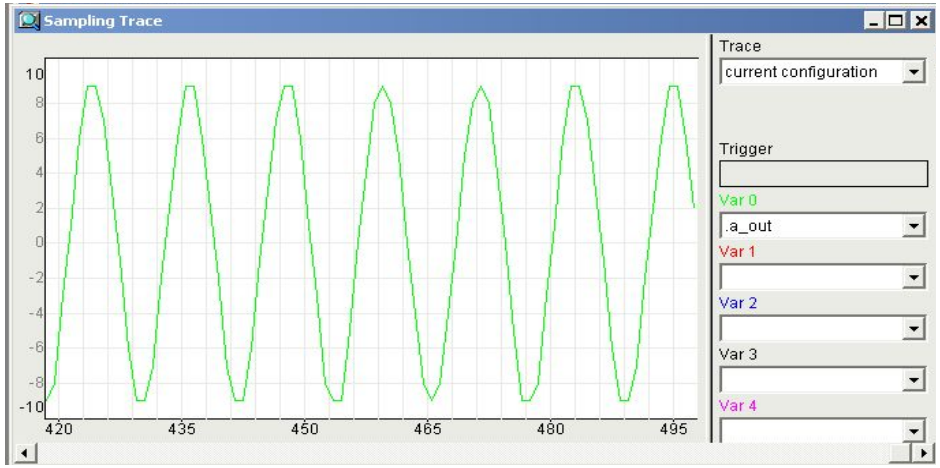

- Операции с вещественными числами
- Преобразование типов
- Первое знакомство с трассировкой

Курсы по 3S CoDeSys для ОВЕН ПЛК
Smart Software Solutions
We software

Язык Последовательных Функциональных диаграмм **(SFC)**

- Графический язык
- Управление последовательностью выполнения действия
- Состоит из шагов, действий и переходов
- Помогает структурировать приложение
- В CoDeSys есть упрощенная версия SFC

Упражнение 8. Управление сверлильным станком

Станок производит сверление отверстий в заготовках по заданной программе: запуск станка, опускание сверла, сверление по одному из выбранных режимов, подъем сверла.

На станке предусмотрена кнопка запуска, тумблер выбора режима сверления, кнопка останова сверления.

Контроллер подает три управляющие команды: опускание сверла, подъем сверла, сверление.

Предусмотрено два режима: либо сверление производится в течение 5 секунд (автоматический режим), либо сверление производится до нажатия оператором кнопки останова сверления. Режим выбирается с помощью тумблера выбора перед запуском станка.

Упражнение 8. Управление сверлильным станком

Перед началом работы оператор с помощью тумблера выбора определяет режим сверления.

После нажатия оператором кнопки запуска контроллер начинает управление станком. Подается команда опустить сверло и начинается обратный отсчет координаты. При достижении нижней точки (**y**=0) снимается команда на опускание и подается команда на сверление.

Если выбран первый режим, то команда сверления снимается через 5 секунд. Если выбран второй режим, то команда сверления снимается после нажатия оператором кнопки останова сверления.

Затем контролер подает команду на подъем сверла и начинает прямой отсчет координаты. После достижения верхнего положения (y=70) команда подъема снимается.

Упражнение 8. Управление сверлильным станком

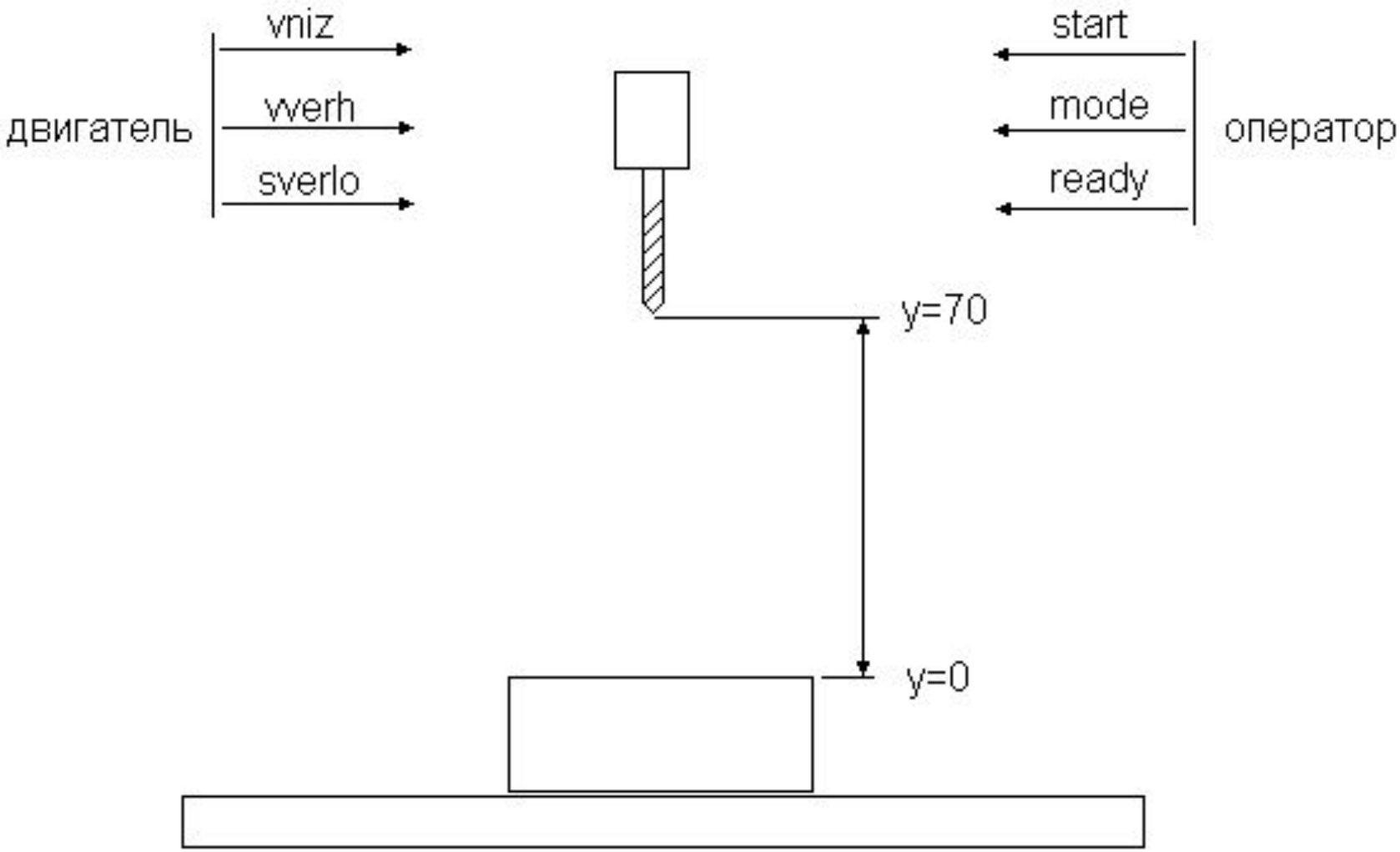

Курсы по 3S CoDeSys для ОВЕН ПЛК
Smart Software Solutions
We software

Конфигурирование задач

- Задачи выполняются по событию или циклически
- Имеют приоритет
- Вызывают программы
- Есть свободно-выполняемые задачи(аналог idle)

Упражнение 9. Работа с конфигуратором задач

- Создать циклическую задачу
- Создать задачу, выполняемую по событию
- Создать свободно-выполняемую задачу
- Создать программы – счетчики числа запусков задач
- Проследить за выполнением свободно-выполняемой задачи, изменяя параметры других задач