Муниципальное общеобразовательное учреждение
СРЕДНЯЯ ОБЩЕОБРАЗОВАТЕЛЬНАЯ ШКОЛА № 23
имени В.А. Шеболдаева
(Школа правовой культуры)
г.Гуково Ростовской области

ГОРОДСКОЙ КОНКУРС МЕТОДИЧЕСКИХ СЛУЖБ 2010

«Методическая служба МОУ СОШ № 23 – новой школе»

Заместитель директора по УВР
Савельева О.Б.

***Целью методической работы* МОУ СОШ № 23** является организация условий для повышения квалификации и наращивания кадрового педагогического потенциала школы, подготовка учителя как субъекта профессиональной деятельности, социальной жизни, субъекта личностной самореализации, самоактуализации и самоорганизации.

Основной идеей работы по осуществлению инновационного подхода к управлению методической службой школы является:

- создание организационно-методических условий повышения профессиональной компетентности педагогов;
- формирование команды единомышленников.

Методическая тема МОУ СОШ № 23: «Формирование ключевых, предметных и надпредметных компетенций в системе становления и реализации индивидуальности учителя и учащихся в ходе развития школы правовой культуры».

СТРУКТУРА МЕТОДИЧЕСКОЙ СЛУЖБЫ МОУ СОШ № 23

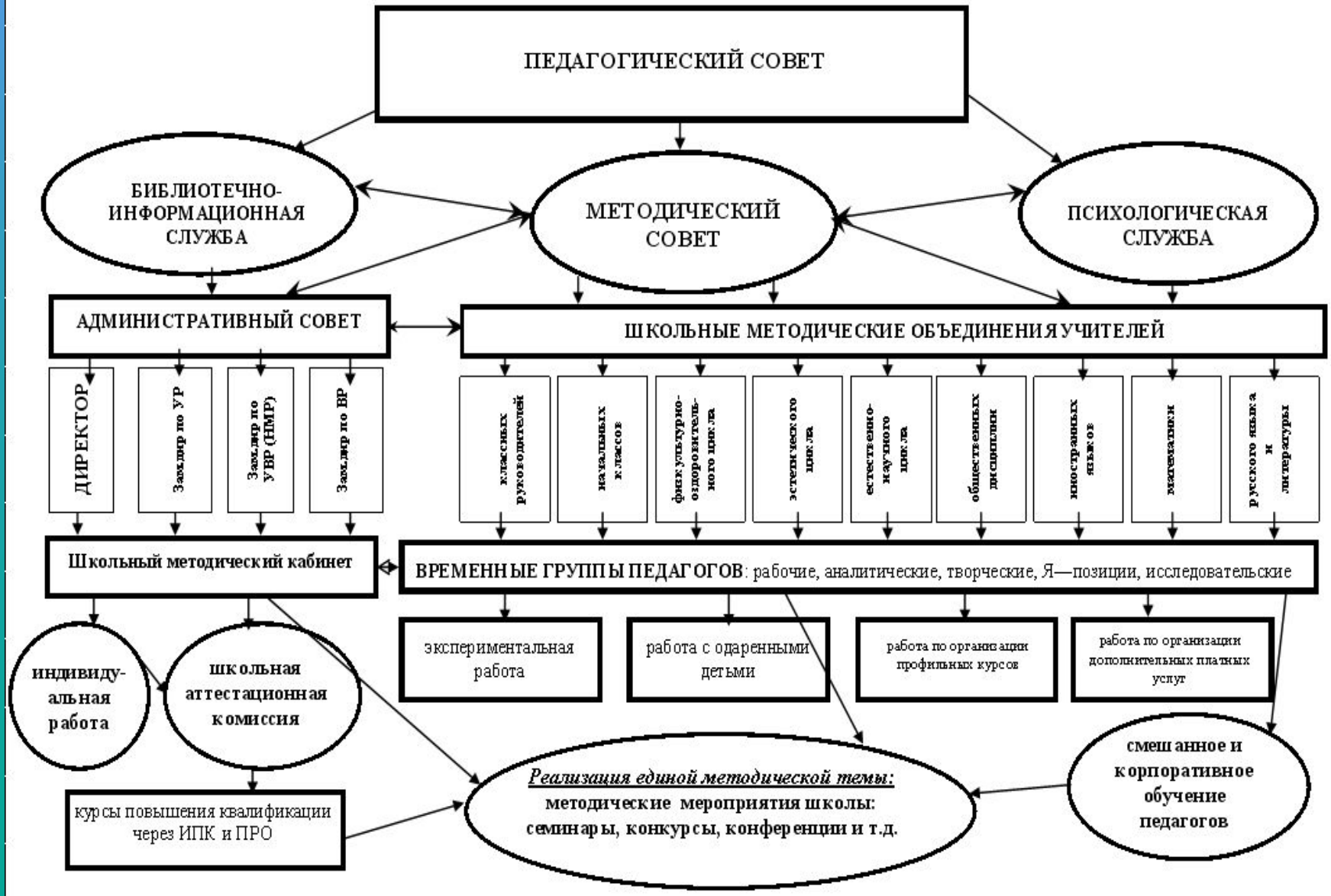

В этой структуре сохранена ведущая роль ***педагогического совета***, вторым рабочим органом является ***методический совет***, который руководит работой **психологической службы школы**, а также работой предметных методических объединений и творческих групп. ***Библиотечно-информационная служба*** обеспечивает деятельность МС необходимым содержательным минимумом.

Педагогический совет МОУ СОШ № 23 - это

постоянно действующий коллегиальный орган самоуправления педагогических работников.

Председателем педсовета является директор школы – ***Анна Михайловна Лушкина***

Главная цель педсовета – объединить усилия коллектива школы в повышении уровня УВР, использовании в практике достижений педагогической науки и передового опыта.

Это совместное решение специфических вопросов и педагогических задач, возникающих в повседневной жизни школы.

Методический совет МОУ СОШ № 23

координирует всю методическую работу и является ***творческой лабораторией*** школы, аккумулирующей новые, передовые идеи и претворяющей их в жизнь.

В состав методического совета входят наиболее опытные учителя, добившиеся высоких показателей; педагоги-мастера, руководители МО, творческих групп.

Функции методсовета:

✔подчиняется директору;
✔разрабатывает актуальные педагогические проблемы;
✔направляет работу ШМО;
✔обобщает и распространяет ППО;
✔вырабатывает единую линию в освоении и применении на практике достижений науки, ППО;
✔реализует и воплощает в жизнь решения педагогического совета.

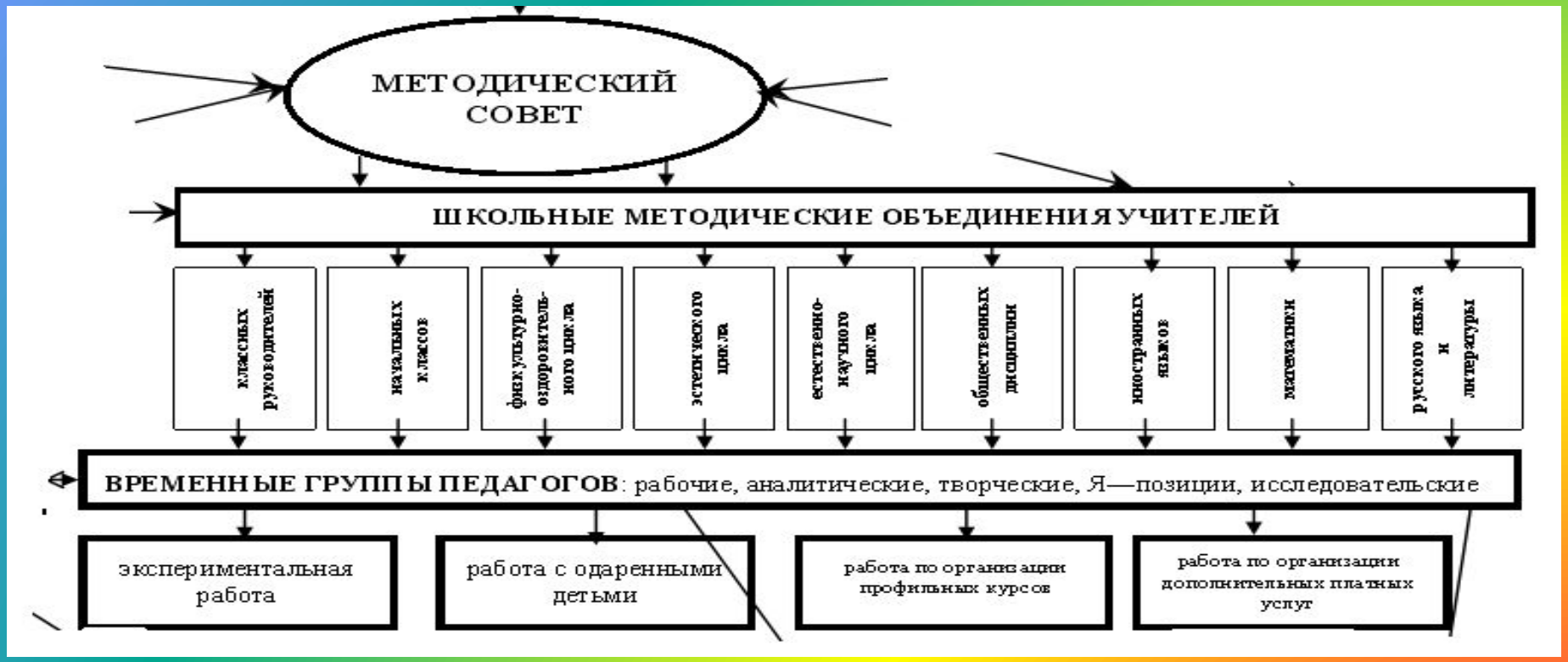

Для организации ***методической работы***, направленной на прогрессивные изменения в качестве деятельности учителей, образованы и работают ***9 методических объединений;***

В зависимости от актуальных потребностей деятельности МОУ СОШ № 23, происходит образование ***временных групп педагогов*** различной проблематики.

Формы методической работы в МОУ СОШ № 23

Коллективные:

- ✔Заседания ШМО;
- ✔Методические совещания;
- ✔Семинары-практикумы;
- ✔Предметные недели;
- ✔Мастер-классы;
- ✔Творческие отчеты педагогов;
- ✔Психолого-педагогические тренинги;
- ✔Тренинги личностного роста;
- ✔Корпоративные курсы повышения квалификации;
- ✔Школа молодого учителя;
- ✔Школа кадрового резерва;
- ✔Школа передового педагогического опыта;
- ✔Выпуск научно-методического журнала «Раздумья».

Индивидуальные:

- ✔Методические консультации;
- ✔Взаимопосещение;
- ✔Собеседование;
- ✔Индивидуальные методические занятия;
- ✔Руководство самообразованием.

Поскольку методическая работа предполагает определенную свободу учителя в достижении образовательных результатов, то на первый план выходит внутришкольный контроль, осуществляемый ***административным советом***.

Цель внутришкольного контроля – дать информацию о реальном состоянии дел в образовательном учреждении, выявить причины недостатков работы для исправления ситуации, оказать методическую и практическую помощь учителям.

Экспериментальная работа

МОУ СОШ № 23 - это

- Региональная экспериментальная площадка по апробации ФГОС II поколения

Приказ № 2213 Минобразования РО от 28.07.08

- Публикации в муниципальных СМИ, 16 октября 2008 г.
- Публикации в школьном журнале «Раздумья» апрель, 2009 г.
- Публикации в сборнике региональной конференции по апробации ФГОС нового поколения, 14 мая 2009 г.

- Региональная пилотная площадка по апробации УМК «Жизнетворчество»

Приказ № 1563 Минобразования РО от 06.06.08

УМК «Жизнетворчество»

Предоставляет прекрасную возможность реализовывать программы деятельности кружков, клубов, секций, обеспечивающих внеучебную деятельность младших школьников.

Интересные занятия проходят в начальной школе:

- «Учись задавать вопросы»
- «Урок фантазии»
- «С чего начинается Дружба?»
- «Я творю окружающий мир»

Деятельность школы как экспериментальной площадки

- По апробации ФГОС нового поколения
- По апробации регионального курса «Жизнетворчество»
- осуществляется в комплексе и позволяет выстраивать инновационную модель образовательного процесса

Динамика профессионального роста педагогов

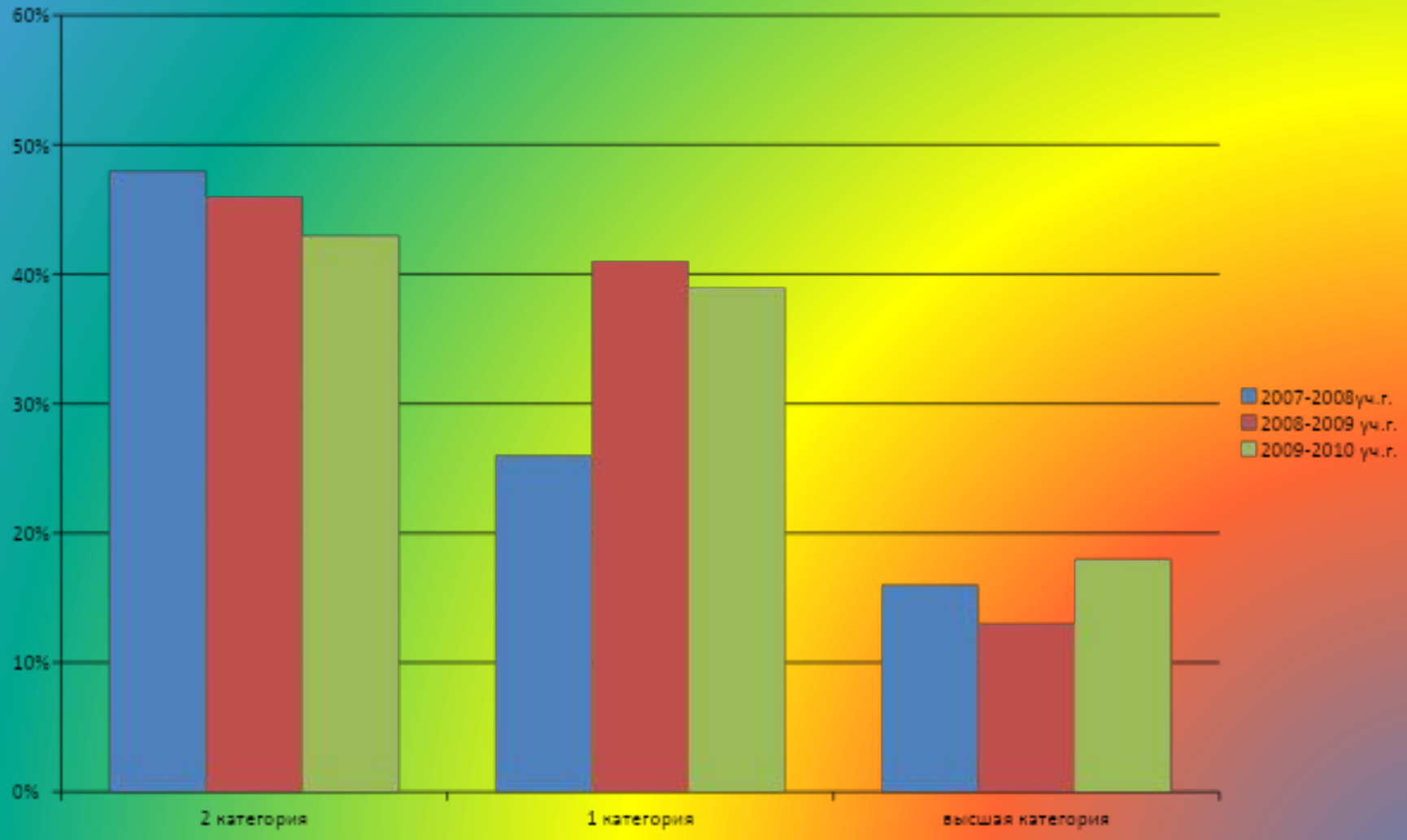

Сравнительный анализ результатов участия выпускников 11 классов в ЕГЭ

(качество знаний)

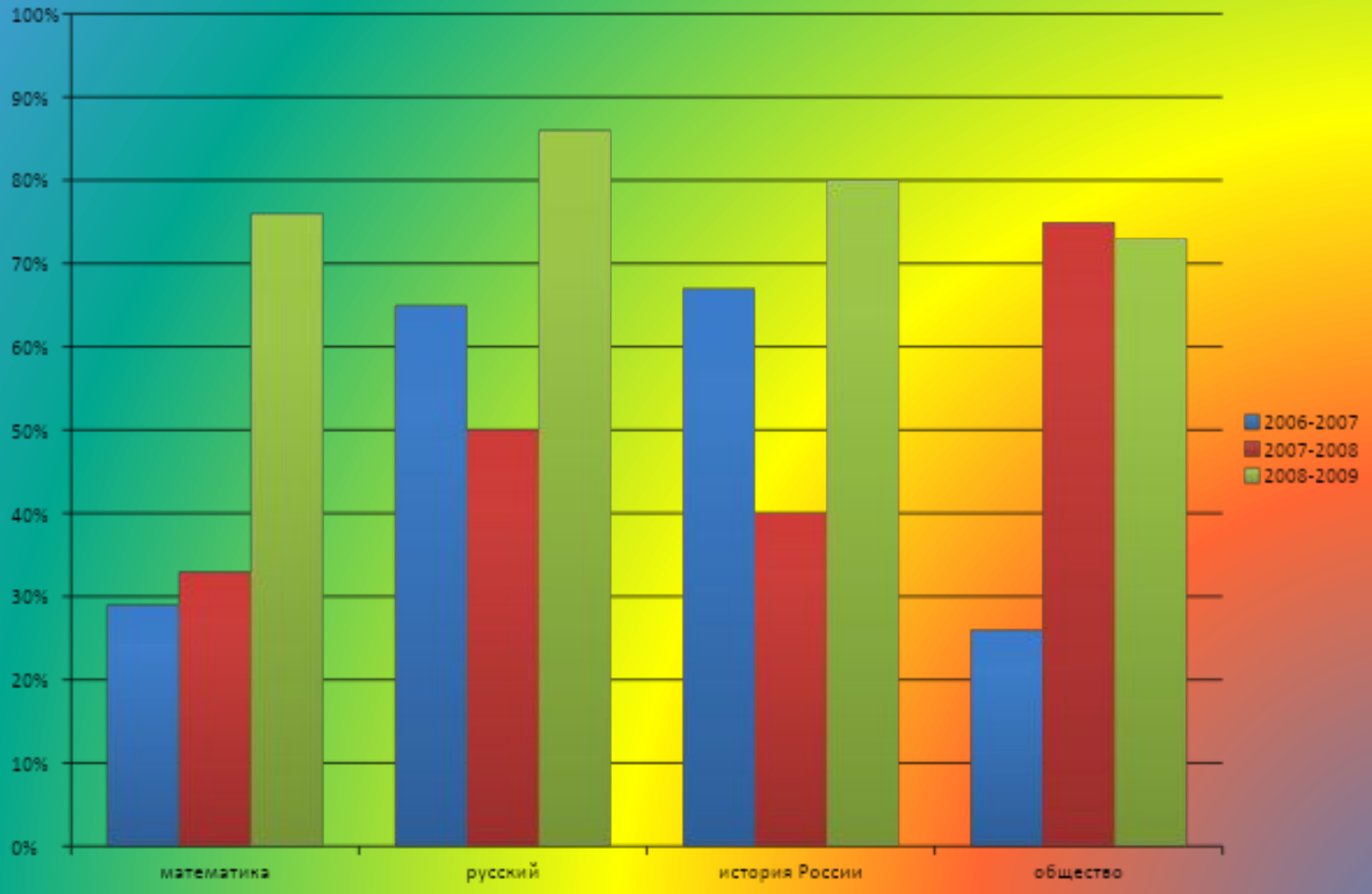

Использование педагогических технологий в образовательном процессе МОУ СОШ № 23

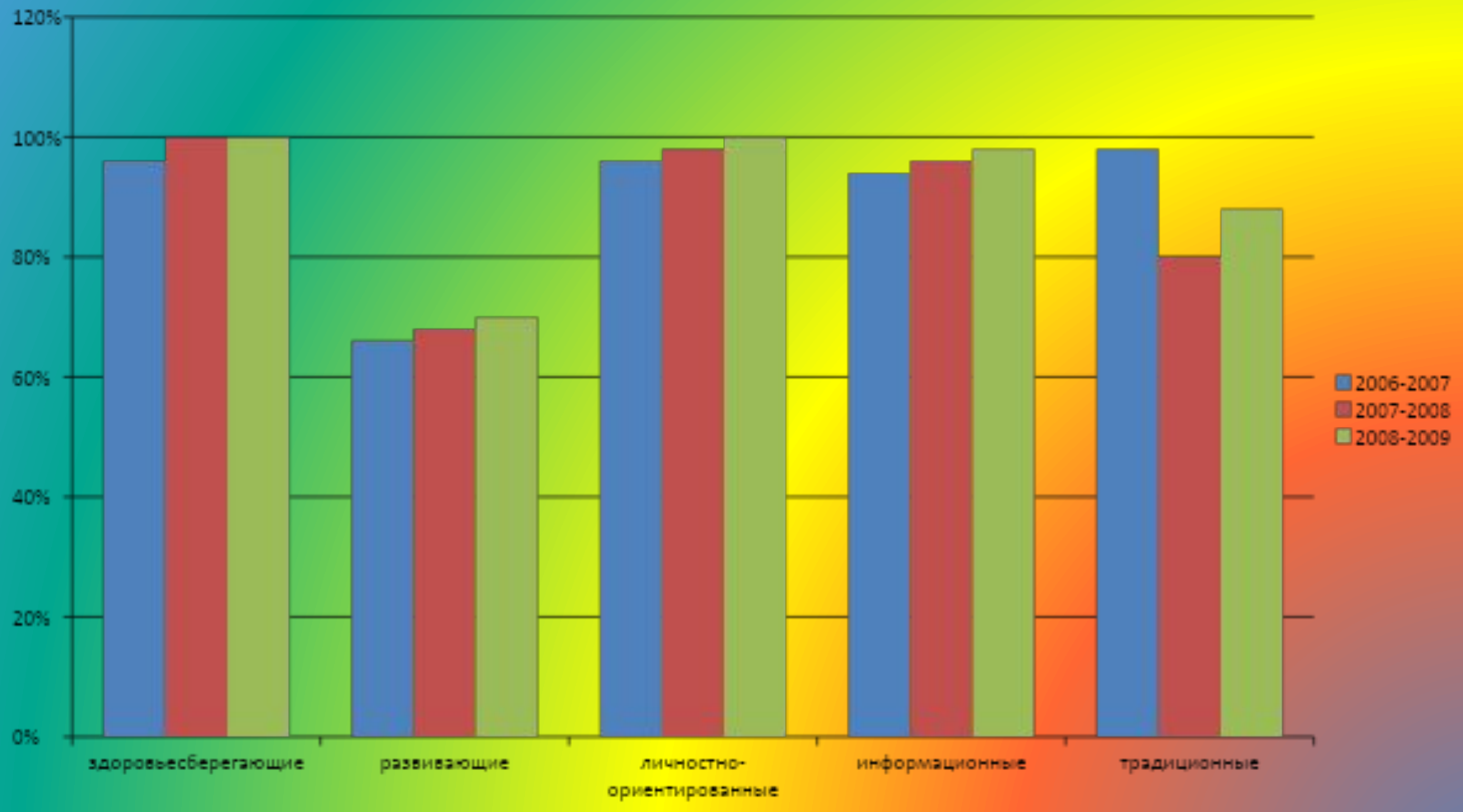

Спасибо за внимание!