Российская Федерация
Ул.Северная, строение 30, г. Радужный,
Ханты-мансийский автономный округ - Югра,
Тюменская область, 628463

Тел.: (34668) 4-60-76 (126)
Факс: (34668) 4-60-76 (130)

E–mail: reception@geolad.ru
http://www.geolad.ru

Закрытое Акционерное Общество «Геофизическая Компания «ГеоЛад»

ГЕОФИЗИЧЕСКАЯ КОМПАНИЯ

Направление деятельности.

ЗАО «Геофизическая компания «ГеоЛад» было создано в ноябре 1998 года с целью предоставления нефтедобывающим предприятиям услуг по промыслово-геофизическим, гидродинамическим, прострелочно-взрывным и сопутствующим видам скважинных работ.

ЗАО «Геофизическая компания «ГеоЛад» строит свою работу в соответствии с действующим законодательством РФ, а также отраслевыми нормативно-методическими материалами и документами, действующими в нефтяной промышленности и, в настоящее время, обладает всеми необходимыми современными средствами, такими как:

- специализированная техника на базе шасси УРАЛ 4320, ГАЗ 4795 и КАМАЗ 43118;
- скважинная и наземная аппаратура и оборудование;
- вычислительная техника и средства визуализации;
- программно-методическое обеспечение;
- квалифицированные кадры.

Услуги предоставляемые компанией

- Геофизическое сопровождение строительства нефтяных и газовых скважин;
- Геофизическое сопровождение при контроле за разработкой месторождений;
- Дополнительные методы ГИС (ЯМК, ИННК, СО - каротаж и др.);
- Все виды прострелочно-взрывных работ в скважинах;
- Геолого-технологические исследования, газовый каротаж и геохимические исследования скважин;
- Гидродинамические исследования скважин;
- Канатные работы.

ГЕОФИЗИЧЕСКАЯ КОМПАНИЯ

Разрешительная документация **ЗАО «Геофизическая компания «ГеоЛад»**

ФЕДЕРАЛЬНАЯ СЛУЖБА
ПО ЭКОЛОГИЧЕСКОМУ, ТЕХНОЛОГИЧЕСКОМУ И АТОМНОМУ НАДЗОРУ

ЛИЦЕНЗИЯ

№ ПВ-00-009200 (В) от 31 октября 2008 г.

На осуществление деятельности
Применение взрывчатых материалов промышленного назначения
(конкретный вид лицензируемой деятельности)

[взрывные работы при сейсморазведке, а также при прострелочно-взрывных и иных работах в нефтяных, газовых, водяных и других скважинах]

Настоящая лицензия предоставлена юридическому лицу
Закрытое акционерное общество "Геофизическая компания "ГеоЛад"
(полное наименование юридического лица с указанием организационно-правовой формы)
ЗАО "ГК "ГеоЛад"
(сокращенное наименование юридического лица)
Закрытое акционерное общество "Геофизическая компания "ГеоЛад"
(фирменное наименование юридического лица)

Основной государственный регистрационный номер записи о государственной регистрации юридического лица 1028601869625

Серия А В № 188737

ФЕДЕРАЛЬНАЯ СЛУЖБА
ПО ЭКОЛОГИЧЕСКОМУ, ТЕХНОЛОГИЧЕСКОМУ И АТОМНОМУ НАДЗОРУ

ЛИЦЕНЗИЯ

№ ПВ-58-000578 (В) от 08 мая 2008 г.

На осуществление деятельности
Применение взрывчатых материалов промышленного назначения
(конкретный вид лицензируемой деятельности)

[взрывные работы при сейсморазведке, а также при прострелочно-взрывных и иных работах в нефтяных, газовых, водяных и других скважинах]

Настоящая лицензия предоставлена юридическому лицу
Закрытое акционерное общество «Геофизическая компания «Геолад»
(полное наименование юридического лица с указанием организационно-правовой формы)
ЗАО ГК «Геолад»
(сокращенное наименование юридического лица)

(фирменное наименование юридического лица)

Основной государственный регистрационный номер записи о государственной регистрации юридического лица 1028601869625

Серия А В № 000581

ФЕДЕРАЛЬНАЯ СЛУЖБА
ПО ЭКОЛОГИЧЕСКОМУ, ТЕХНОЛОГИЧЕСКОМУ И АТОМНОМУ НАДЗОРУ

ЛИЦЕНЗИЯ

№ ХВ-58-000373 (Д) от 18 декабря 2006 г.

На осуществление деятельности
Хранение взрывчатых материалов промышленного назначения
(конкретный вид лицензируемой деятельности)

[погрузка, выгрузка, входной контроль, упаковка, учет, хранение взрывчатых материалов промышленного назначения и их испытание процессе хранения]

Настоящая лицензия предоставлена юридическому лицу
Закрытое акционерное общество "Геофизическая компания "Геолад"
(полное наименование юридического лица с указанием организационно-правовой формы)
ЗАО ГК "Геолад"
(сокращенное наименование юридического лица)

(фирменное наименование юридического лица)

Основной государственный регистрационный номер записи о государственной регистрации юридического лица 1028601869625

Серия А Б № 010501

ФЕДЕРАЛЬНАЯ СЛУЖБА
ПО ЭКОЛОГИЧЕСКОМУ, ТЕХНОЛОГИЧЕСКОМУ И АТОМНОМУ НАДЗОРУ

ЛИЦЕНЗИЯ

Регистрационный номер УО-03-209-1490 от 01.10.2008

Лицензия выдана Закрытому акционерному обществу "Геофизическая Компания "ГеоЛад"

Место нахождения лицензиата: Российская Федерация, Тюменская область, Ханты-Мансийский автономный округ - Югра, г. Радужный, ул. Губкина, дом 5

Лицензия дает право на эксплуатацию изделий, содержащих радиоактивные вещества, их транспортирование и хранение

Основание для выдачи лицензии: заявление Лицензиата от 04.07.2008 № 89/05 и решение о выдаче лицензии от 30.09.2008 № 01-18/01-1083-РВ

Срок действия лицензии до 1 октября 2013 г.

Лицензия действует при соблюдении прилагаемых условий выдачи лицензии, являющихся ее неотъемлемой частью

Руководитель органа лицензирования А.П. Хомяков

Серия А В № 278147

В соответствии с частью 3 статьи 22 Федерального закона Российской Федерации от 04 мая 2011 года № 99 ФЗ «О лицензировании отдельных видов деятельности» представленные до дня вступления в силу настоящего Федерального закона лицензии на виды деятельности, указанные в части 1 статьи 12 Федерального закона, действуют бессрочно.

ГЕОФИЗИЧЕСКАЯ КОМПАНИЯ

Предприятие сертифицировано по международной системе менеджмента качества и имеет разрешение на применение Знака соответствия Системы добровольной сертификации «РусТехТест» № СДС.РТТ.Р.00098-11.

СИСТЕМА ДОБРОВОЛЬНОЙ СЕРТИФИКАЦИИ
«РусТехТест»
Орган, создавший систему: ООО «Промтехтест», 117593, г. Москва, Соловьиный проезд, д. 6А

Орган по сертификации систем менеджмента
ООО «ЭКСПЕРТНЫЙ ЦЕНТР «Стандарт»
СДС RU.РТТ.ОС.00001-10
109052, г.Москва, ул. Новохохловская, д. 23, стр.3

РАЗРЕШЕНИЕ
на применение Знака соответствия
Системы добровольной сертификации «РусТехТест»
№ СДС.РТТ.Р.00098-11

Выдано Закрытому акционерному обществу
«Геофизическая компания «ГеоЛад»
628463, Тюменская область, Ханты – Мансийский автономный
округ - Югра, г. Радужный, ул. Северная, стр. 30
ИНН 8620011381

на основании сертификата № СДС.РТТ.ИСМ.00098-11

Срок действия сертификата с 17 октября 2011 года до 17 октября 2014 года

Срок действия разрешения с 17 октября 2011 года до 17 октября 2014 года

Условие применения Знака соответствия: фирменные бланки предприятия, рекламные и печатные издания, договоры

Руководитель Органа по сертификации

Л.И. Уборцева

СДС «РусТехТест» зарегистрирован в едином реестре зарегистрированных СДС ФЕДЕРАЛЬНОГО АГЕНТСТВА ПО ТЕХНИЧЕСКОМУ РЕГУЛИРОВАНИЮ И МЕТРОЛОГИИ
Регистрационный номер РОСС RU. 3637. 04РТТ0
Настоящий сертификат обязывает организацию поддерживать состояние выполняемых работ в соответствии с вышеуказанным стандартом, что будет находиться под контролем органа по сертификации Системы добровольной сертификации «РусТехТест» и подтверждаться при проведении ежегодного инспекционного контроля

000706

СИСТЕМА ДОБРОВОЛЬНОЙ СЕРТИФИКАЦИИ
«РусТехТест»
Орган, создавший систему: ООО «Промтехтест», 117593, г. Москва, Соловьиный проезд, д. 6А

Орган по сертификации систем менеджмента
ООО «ЭКСПЕРТНЫЙ ЦЕНТР «Стандарт»
СДС RU.РТТ.ОС.00001-10
109052, г. Москва, ул. Новохохловская, д.23,стр.3

СЕРТИФИКАТ СООТВЕТСТВИЯ
№ СДС.РТТ.ИСМ.00098-11

Выдан Закрытому акционерному обществу
«Геофизическая компания «ГеоЛад»
628463, Тюменская область, Ханты – Мансийский автономный
округ - Югра, г. Радужный, ул. Северная, стр. 30
ИНН 8620011381

НАСТОЯЩИЙ СЕРТИФИКАТ УДОСТОВЕРЯЕТ, ЧТО
СИСТЕМА МЕНЕДЖМЕНТА КАЧЕСТВА

при осуществлении работ согласно приложению №1
к настоящему сертификату

СООТВЕТСТВУЕТ ТРЕБОВАНИЯМ
ГОСТ Р ИСО 9001-2008 (ISO 9001:2008)
ГОСТ Р ИСО 14001- 2007 (ISO 14001-2004)
ГОСТ Р 12.0.230- 2007
Наименование стандартов

Срок действия с 17 октября 2011 года до 17 октября 2014 года

Руководитель Органа по сертификации Эксперт
Л.И. Уборцева Л.В. Рыбалкина

СДС «РусТехТест» зарегистрирован в едином реестре зарегистрированных СДС ФЕДЕРАЛЬНОГО АГЕНТСТВА ПО ТЕХНИЧЕСКОМУ РЕГУЛИРОВАНИЮ И МЕТРОЛОГИИ
Регистрационный номер РОСС RU. 3637. 04РТТ0
Настоящий сертификат обязывает организацию поддерживать состояние выполняемых работ в соответствии с вышеуказанным стандартом, что будет находиться под контролем органа по сертификации Системы добровольной сертификации «РусТехТест» и подтверждаться при проведении ежегодного инспекционного контроля

000701

СИСТЕМА ДОБРОВОЛЬНОЙ СЕРТИФИКАЦИИ
«РусТехТест»
Орган, создающий систему: ООО «Промтехтест», 117593, г. Москва, Соловьиный проезд, д. 6А

Орган по сертификации систем менеджмента
ООО «ЭКСПЕРТНЫЙ ЦЕНТР «Стандарт»
СДС RU.РТТ.ОС.00001-10
109052, г. Москва, ул. Новохохловская, д.23,стр.3

Приложение №1
№ СДС.РТТ.ИСМ.00098-11

Применительно к стандартному и расширенному комплексу исследований в открытых и обсаженных стволах эксплуатационных, поисковых и разведочных скважин, проводятся согласно "Технической инструкции по проведению геофизических исследований и работ на кабеле в нефтяных и газовых скважинах" (РД 153-39.0-072-010), а также к комплексу исследований при контроле за разработкой месторождений, к производству простреллочно-взрывных работ в скважинах, к производству различных технологических операций с целью интенсификации добычи и повышения нефтеотдачи пластов.
При осуществлении интерпретации ГИС, производимой программным путем на ПЭВМ по следующим видам работ: определение нефтенасыщенности на разных этапах разработки, изучение фильтрационных характеристик коллекторов, определение технического состояния эксплуатационной колонны и НКТ, состояние цементного камня за колонной, вскрытие пласта корпусным перфоратором и его качество, исследование скважин для выбора оптимального режима работы технологического оборудования, исследования процесса вытеснения нефти в пласте.

Срок действия с 17 октября 2011 года до 17 октября 2014 года

Руководитель Органа по сертификации Эксперт
Л.И. Уборцева Л.В. Рыбалкина

СДС «РусТехТест» зарегистрирован в едином реестре зарегистрированных СДС ФЕДЕРАЛЬНОГО АГЕНТСТВА ПО ТЕХНИЧЕСКОМУ РЕГУЛИРОВАНИЮ И МЕТРОЛОГИИ
Регистрационный номер РОСС RU. 3637. 04РТТ0
Настоящий сертификат обязывает организацию поддерживать состояние выполняемых работ в соответствии с вышеуказанным стандартом, что будет находиться под контролем органа по сертификации Системы добровольной сертификации «РусТехТест» и подтверждаться при проведении ежегодного инспекционного контроля

000702

ЗАО «Геофизическая компания «ГеоЛад» также является членом Международной Ассоциации научно-технического и делового сотрудничества по геофизическим исследованиям и работам в скважинах.

МЕЖДУНАРОДНАЯ АССОЦИАЦИЯ НАУЧНО-ТЕХНИЧЕСКОГО И ДЕЛОВОГО СОТРУДНИЧЕСТВА ПО ГЕОФИЗИЧЕСКИМ ИССЛЕДОВАНИЯМ И РАБОТАМ В СКВАЖИНАХ (АССОЦИАЦИЯ «АИС»)

Зарегистрирована 16.03.2009 г. учетный №6914060005

АИС

СВИДЕТЕЛЬСТВО

Настоящим свидетельством подтверждается, что

ЗАО «ГК «ГеоЛад»
с 2001 года

является членом Международной Ассоциации научно-технического и делового сотрудничества по геофизическим исследованиям и работам в скважинах

Свидетельство выдано 22.11.2011 г.

Президент Ассоциации «АИС»
Н.С. Березовский

"АИС"

Для обеспечения скважинных геофизических работ **ЗАО «Геофизическая компания «ГеоЛад»** имеет производственную базу в городе Радужный, ХМАО - Югра, которая включает в себя два административных здания, цех ремонта геофизической аппаратуры (с необходимыми средствами метрологической поверки и тестирования аппаратуры и оборудования), ремонтно-механическую мастерскую, стояночный бокс, хранилище радиоактивных веществ, склад взрывчатых веществ и прочими зданиями.

Для выполнения работ в ЯНАО организована дополнительная база в городе Уренгой, для перевозки и временного хранения взрывчатых материалов применяется специализированный КАМАЗ на базе шасси КАМАЗ 43118.

Оснащённость **ЗАО «Геофизическая компания «ГеоЛад»:**

Подъёмники ПКС-5 - 9 ед.
Лаборатория ЛПС - 4 ед.
Станции каротажные - 9 ед.
Станции ГТИ - 3 ед.
Скважинные приборы - 105 ед.
Противовыбросовое оборудование (от 210; 350 атм.) - 5 ед. (ОЛГ, УЛГИС, превентор кабельный)

Для проведения геофизических исследований в скважинах в **ЗАО «Геофизическая компания «ГеоЛад»** используется два типа геофизических компьютеризированных станций: «ГЕКТОР» и «ВУЛКАН» г.Уфа. Для контроля за разработкой месторождений применяется комплексная аппаратура ТАГИС и СОВА-С5, позволяющая проводить одновременную регистрацию термометрии, влагометрии, термодебитометрии, манометрии, гамма-каротажа, магнитного локатора муфт, резистивиметрии и механической расходометрии. Для определения динамических уровней в затрубном пространстве используется комплекс ТАГИС-38/ГГП, а для определения ГНК и перетоков газа за колонной – ТАГИС-38/ННК.

Для привязки к геологическому разрезу при производстве прострелочно-взрывных работ используется аппаратура АКП4-90 и СОВА-2М-80. Для оценки качества цементирования эксплуатационной колонны – аппаратура МАК-2. Обновление парка аппаратуры было произведено в конце 2010 – начале 2011 года. Для определения гидродинамических параметров скважин имеются автономные манометры-термометры КСА-А2-28, устанавливаемые в насосно-компрессорных трубах. Для проведения импульсного нейтронного каротажа с целью определения характера насыщения пластов применяется аппаратура АИНК-43.

Вся геофизическая аппаратура и приборы регулярно проходят метрологическую поверку и калибровку на аттестованных в Региональном Метрологическом Центре «УРАЛ-ГЕО» установках и стендах.

ГЕОФИЗИЧЕСКАЯ КОМПАНИЯ

Список геофизических приборов, находящихся в собственности **ЗАО «Геофизическая компания «ГеоЛад»**:

Прибор	Наименование операций ГИС	Кол-во
	Открытый ствол	
К1А-723-МИН+ГК	Электрический каротаж	2
ВИКИЗ	Высокочастотный индукционный каротаж	2
К3А-723	Микрокаротаж	2
ПРКЛ-73	ГК, ННК, ЛМ	1
МАК-2	Акустический каротаж	6
МАРК-1	Плотностной каротаж	2
ИОН-1	Инклинометр	2
КП-75	Коверномер-профилемер	1
	Закрытый ствол	
СГДТ-НВ	Гамма-плотномер-толшиномер	2
ЦМ (12-20)	Гамма-гамма цементомер	1
ЦМ(8-12)	Гамма-гамма цементомер	2
ИГН-73-100/80	Инклинометр гироскопический непрерывный	2
ГФ-24	Многорычажный каверномер	1
	Промыслово-геофизические исследования по контролю разработкой месторождений	
ТАГИС-38	Промыслово-геофизические исследования	6
СОВА-С5-38	Промыслово-геофизические исследования	8
СОВА-С9-38Т-70	Промыслово-геофизические исследования	2
ПО-42	Прихватоопределитель	4
АИНК-43	Импульсный нейтронный каротаж	2
ЭМДС-ТМ-42Е	Дефектоскоп	1
МАК-90	Контроль перфорации	2
АКП4-90	Контроль перфорации	2
СОВА-2М-80	Контроль перфорации	1
ТАГИС-38/ИР	Резистевиметрия	7
ТАГИС-38/ГГП	Гамма-гамма плотномер	4
ТАГИС-38/ННК	Нейтронный каротаж (малогоборитный)	4
НАПОР-Р	Расходомер	7
НАПОР-СОВА	Расходомер	8
НАПОР-ГРАНАТ	Расходомер низкодебетный	6
СОВА-СЭШ	Шумомер	2
КСА-А2-28	Контроль ГРП	9
САКМАР-5	Гидродинамические исследования	2

КИП (Контрольно–интерпретационная партия) **ЗАО «Геофизическая компания «ГеоЛад»** ведет обработку полученных данных на современном компьютерном оборудовании и обладает мощным геофизическим программным обеспечением таким, как:

- АРМГ-9 ,«Микросистемы» г. Нижневартовск;
- Гинтел-2005 ,«Геоинформационные технологии» г. Москва;
- Программный комплекс Соната ,«FXC-ПНГ» г. Пермь;
- СИАЛ ,«Сиал» г. Тюмень;
- Прайм НВ, БашГУ г. Уфа;
- Гидрозонд, БашГУ г. Уфа;
- МФС «ВИКИЗ», ЗАО НПП ГА «Луч» г. Новосибирск;
- GeoOffice, ЗАО НПФ «Эликом» г.Уфа;
- Геопоиск, «Институт Кибернетики им. В.М. Глушкова, НАНУ, Киев» г. Москва.

Результаты обработки комплекса ГИС в открытом стволе.

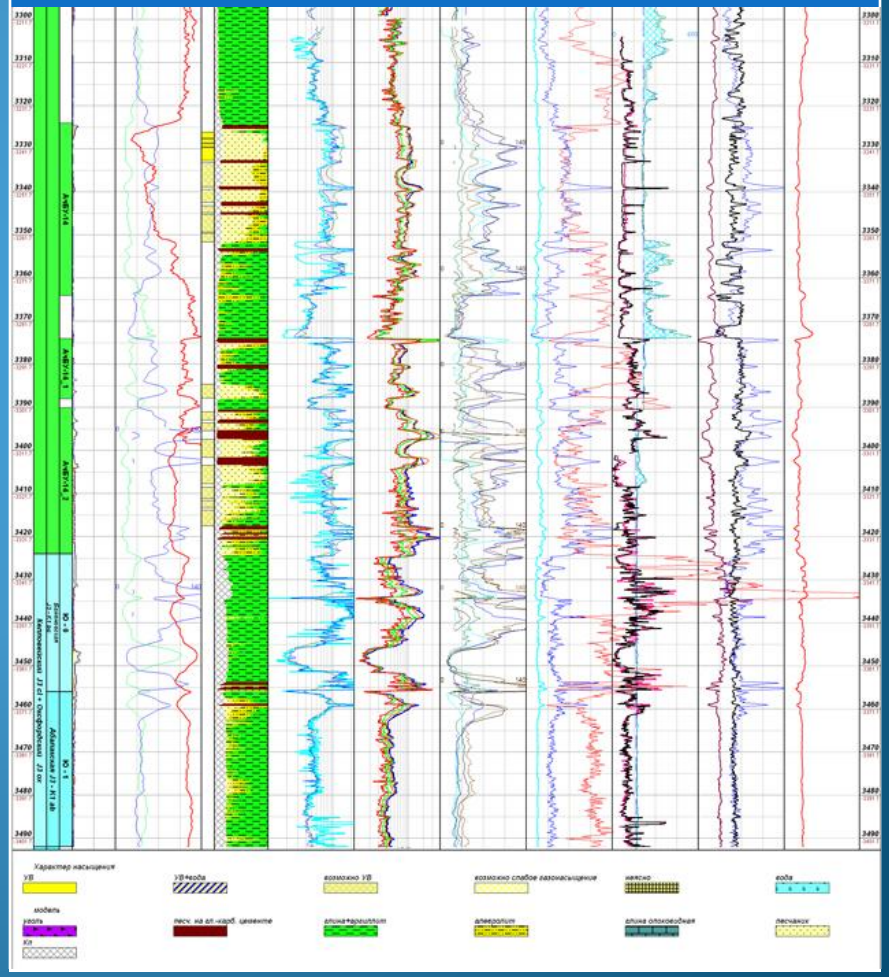

С использованием взрывчатых материалов **ЗАО «Геофизическая компания «ГеоЛад»** решает ряд технологических задач:

1. Вторичное вскрытие продуктивных интервалов кумулятивными перфораторами;
2. Торпедирование бурильного или эксплуатационного инструмента с помощью торпед фугасного и направленного действия при ликвидации аварий в скважинах;
3. Перфорация технологических отверстий перфораторами для проведения изоляционных работ;
4. Перерезание труб с помощью кумулятивных труборезов с целью извлечения из скважины свободной части колонны;
5. Установка взрывных пакеров в качестве разделительных и изоляционных мостов в скважинах;
6. Встряхивание (развинчивание) труб торпедой из детонирующего шнура.

На данном этапе деятельности основной объём прострелочно-взрывных работ приходится на заряды ЗПКО-89С, ЗПКО-89АТ всех модификаций.

ЗАО «Геофизическая компания «ГеоЛад» производит прострелочно-взрывные работы всеми типами существующих взрывчатых материалов, в том числе, сотрудничает с:

- Schlumberger
- ПРОМПЕРФОРАТОР
- НТФ ПЕРФОТЕХ Перфорационные технологии
- ВНИПИВЗРЫВГЕОФИЗИКА
- БВТ

ГЕОФИЗИЧЕСКАЯ КОМПАНИЯ ГеоЛад

ЗАО «Геофизическая компания «ГеоЛад» осуществляет геолого-технологические исследования скважины с использованием комплекса «ГЕОТЕК».

За время своей деятельности с участием наших специалистов было проведено более 200 скважин на Варьеганском, Егурьяхском, Калиновом, Ново-Аганском, Северо-Варьёганском и Западно-Варьёганском, Вынгапуровском и Нижне-Шапшинском месторождениях и лицензионных участках. В область деятельности партий геолого-технологических исследований входит оперативный контроль параметров бурения, газовый каротаж, контроль траектории ствола скважины, геолого-геохимические исследования керна, шлама и бурового раствора, передача оперативных данных с буровой в офис Заказчика.

Одна единица станции геолого-технологического исследования нормативно укомплектована следующим оборудованием:

Наименование оборудования	Кол-во
Устройство согласования сигналов (УСО)	1
Концентратор	1
Блок импульсный	1
Блок частотно-импульсный	1
Датчик потока	1
Датчик натяжения каната (датчик веса)	1
Датчик давления со средоразделителем	1
Датчик момента на роторе с мех. приводом	1
Датчик момента на ключе с мех. приводом	1
Датчик уровня бурового раствора	5
Датчик расхода бурового раствора акустический	1
Датчик плотности бурового раствора	2
Датчик уд. сопротивления и температуры на входе	1
Датчик уд. сопротивления и температуры на выходе	1
Датчик числа двойных ходов насоса	2
Датчик оборотов ротора	2
Анализатор суммарного газосодержания	1
Табло бурильщика	1
Устройство громкоговорящей связи	1
Кабельная продукция	1
Хроматограф	1
Геологический модуль	1
Программное обеспечение передачи данных удаленному пользователю	1
Прикладное программное обеспечение комплекса	1
Орг.техника (принтеры цветной и монохромный, сканер, 3 персональных компьютера, 1 ноутбук)	1
Система видеонаблюдения (видеорегистратор, 2 камеры)	1

ГЕОФИЗИЧЕСКАЯ КОМПАНИЯ

В **ЗАО «Геофизическая компания «ГеоЛад»** действует с 2006 года цех канатных работ и участок гидродинамических исследований скважин.

Цех канатных работ (ЦКР) выполняет работы следующего характера:

- **Опрессовка НКТ в действующих и заглушенных скважинах;**
- **Отбивка забоя в действующих и заглушенных скважинах;**
- **Шаблонировка НКТ в действующих и заглушенных скважинах;**
- **Ловильные работы в действующих и заглушенных скважинах;**
- **Работа перфоратором ПНКТ-5 в действующих и заглушенных скважинах.**

УГДИС в своей деятельности применяет современные приборы и средства измерения производства компаний СИАМ и НПФ «Геофизика», которые хорошо зарекомендовали себя в агрессивных скважинных условиях.

Все замеры производятся только в электронном виде и заносятся в БД компьютера, исключая, таким образом человеческий фактор при заполнении и переписывании значений. Заказчик в любой момент может получить исходные данные даже на устье скважины. Наша цель - на основе созданной информационной базы облегчить заказчику оптимальное планирование ГТМ, анализ и оценку экономической целесообразности и экономических затрат на проведение ГТМ.

ГЕОФИЗИЧЕСКАЯ КОМПАНИЯ

Благодарим за внимание! Надеемся на дальнейшее сотрудничество!

Генеральный директор Ю. В. Финогентов