

**ФИЛИАЛ
МЕЖРЕГИОНАЛЬНОЙ ОБЩЕСТВЕННОЙ
ОРГАНИЗАЦИИ
«АССОЦИАЦИЯ В ПОДДЕРЖКУ ДЕТЕЙ И ВЗРОСЛЫХ
С ОТКЛОНЕНИЯМИ И НАРУШЕНИЯМИ В
ПСИХИЧЕСКОМ И ФИЗИЧЕСКОМ РАЗВИТИИ В Г.
НАЛЬЧИК
КАБАРДИНО-БАЛАРСКОЙ РЕСПУБЛИКИ**

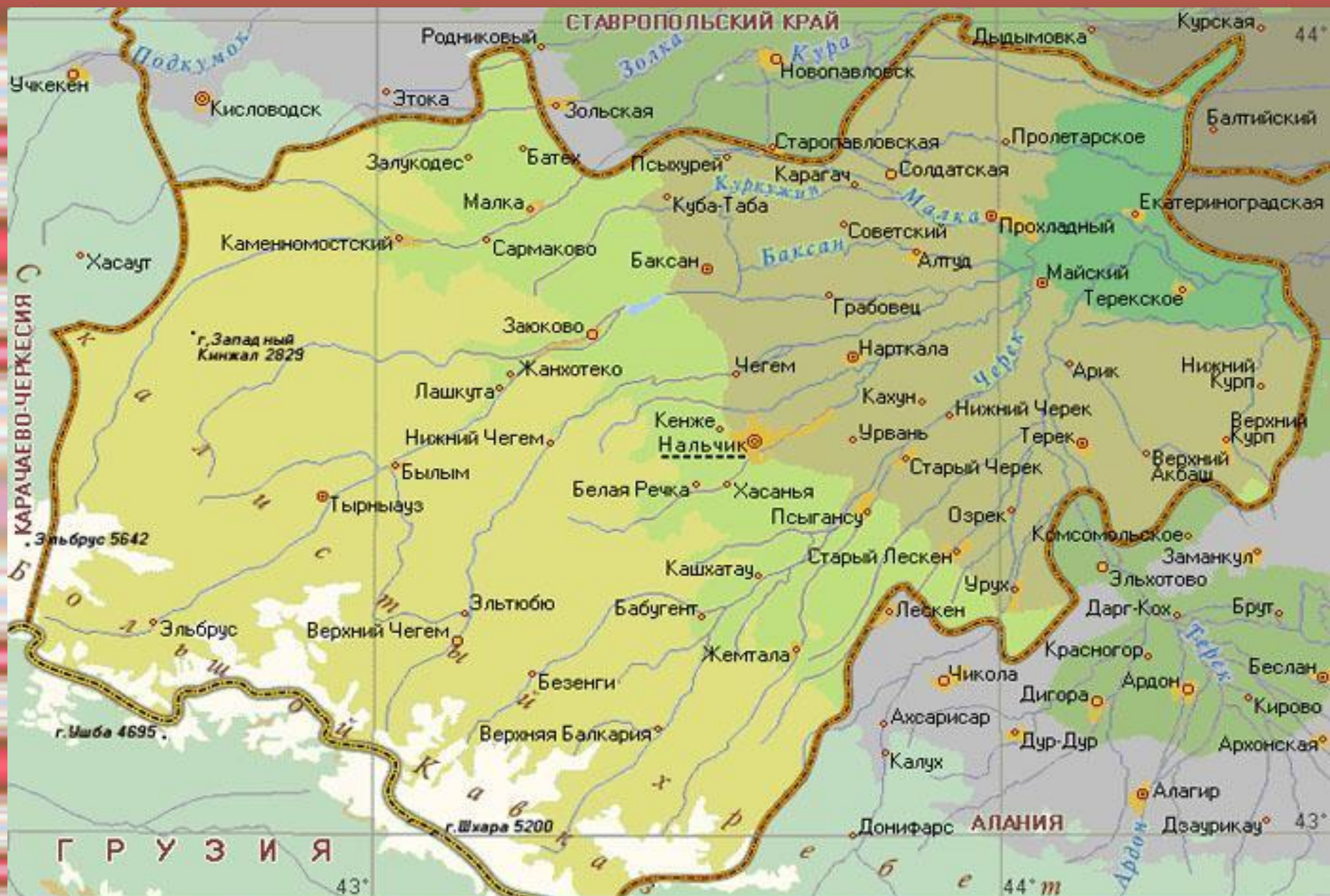

Кабардино-Балкария - одно из самых красивых и уникальных по природным, историческим и культурным характеристикам мест Российского государства. Небольшая по площади - 12,5 тыс. кв. км и населению - 901,5 тыс. человек, из них детей- 200тыс.

Кабардино-Балкарская Республика расположена на северных склонах и в предгорьях центральной части Большого Кавказа. На юге граничит с Грузией, на севере — со Ставропольским краем, на западе — с Карачаево-Черкесией, на востоке и юго-востоке — с Северной Осетией.



КАБАРДИНО-БАЛКАРСКАЯ РЕСПУБЛИКА

Система специального образования в КБР

**В органах социальной защиты населения
состоит на учете 4779 детей-инвалидов в
возрасте до 18 лет, получающих социальную
пенсию**

**Численность детей в возрасте до 18 лет,
нуждающихся в специальном
(коррекционном) обучении составляет 3127
человек.**

**СПЕЦИАЛЬНЫЕ (КОРРЕКЦИОННЫЕ) ОБРАЗОВАТЕЛЬНЫЕ УЧРЕЖДЕНИЯ,
КЛАССЫ И ГРУППЫ, ИМЕЮЩИЕСЯ НА ТЕРРИТОРИИ КАБАРДИНО-БАЛКАРСКОЙ
РЕСПУБЛИКИ ДЛЯ ДЕТЕЙ С ОСОБЕННОСТЯМИ РАЗВИТИЯ**

Глухие и слабослышащие

ГОУ РЦПМСС МОН КБР, г.Нальчик, ул.Тарчокова,26

РГОУ СКОШИ МОН КБР Прохладненский район, ст.Приближная, пер.Кооперативный, 16

МОУ СОШ № 4, 1 класс для слабослышащих, г.Нальчик, пр.Ленина, 6

Слепые и слабовидящие

РГОУ Школа-интернат среднего полного общего образования № 3 г.Нальчик,ул.

Дагестанская, 148

МДОУ № 40, г.Нальчик, Долинск, ул.Шогенцукова, 31

Речевая патология

СКОШИ Прохладненский район, ст.Приближная,пер.Кооперативный, 16

Нарушение опорно-двигательного аппарата

МДОУ № 25, г.Нальчик, ул.Бехтерева, 5

РГОУ Школа-интернат среднего общего образования № 3, г.Нальчик,ул.Дагестанская, 148

Задержка психического развития. Умственная отсталость

ГОУ РЦПМСС МОН КБР г.Нальчик,ул.Тарчокова,26

СКОШИ № 1, Баксанский район, с.Заюково,ул.Дикинова, 4

СКОШИ № 4, г.Прохладный, ул.Мичурина, 33

МОУ СОШ № 17, г.Нальчик, ул.Профсоюзная,185

МОУ СОШ № 19, г.Нальчик, ул.Кирова,8 ЗПР, У/О

МОУ СОШ № 25, г.Нальчик, ул.Неделина20 У/О

Филиал Межрегиональной общественной организации «Ассоциация в поддержку детей и взрослых с отклонениями в психическом и физическом развитии» в г. Нальчике Кабардино-Балкарской Республики был создан в мае 2009 года в рамках проекта «Создание сети, координация и кооперация в работе с людьми с тяжёлыми и множественными нарушениями в России» при поддержке Министерства образования и науки КБР на базе Государственного образовательного учреждения «Республиканский центр психолого-медико-социального сопровождения».



Проектная деятельность ведется при финансовой поддержке программы ППИР Евросоюза и Фонда Роберта Боша. Вместе с указанным проектом Филиалом Межрегиональной общественной организации «Ассоциация в поддержку детей и взрослых с отклонениями и нарушениями в психическом и физическом развитии» реализовывался проект: «Совершенствование реабилитационных служб и Социальной поддержки детей- инвалидов (от 0 до 18) и их семей при поддержке гражданского общества в трех республиках Северного Кавказа».



Деятельность Филиала направлена на:

- создание условий для комплексной помощи лицам с нарушениями развития;**
- повышение профессионального уровня специалистов;**
- лоббирование региональных правовых актов в сфере защиты семей, имеющих детей с ограниченными возможностями здоровья;**
- создание в обществе толерантной среды для социальной интеграции инвалидов.**



**Помещение для нужд
проекта, по
договоренности с
Минобрнауки КБР,
было выделено
бесплатно.
Приобретено
оборудование и
методические**



**материалы, комплект
офисной мебели,
оргтехники, ноутбук.**



Для профессиональной деятельности специалистов приобретена научно-популярная литература, а также методические и наглядные материалы

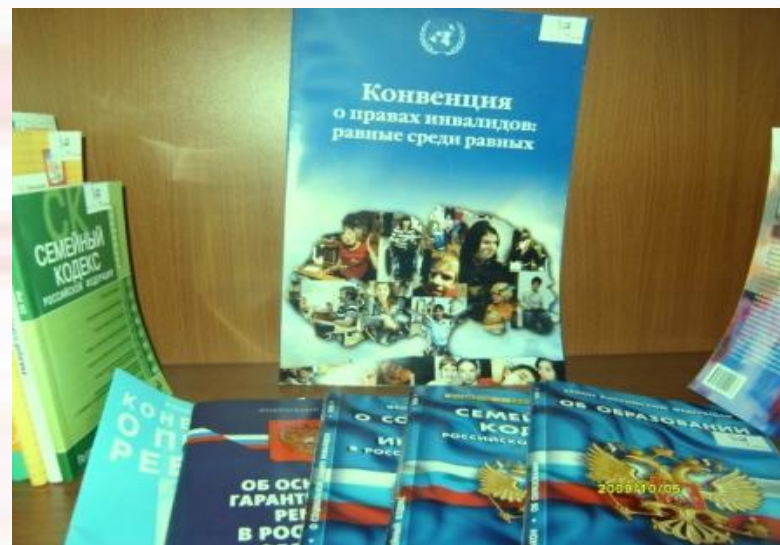

По результатам собеседования и тестирования отобран штат сотрудников, которые оказывают психолого-педагогическую, медицинскую и социально-правовую помощь детям-инвалидам, их семьям и специалистам, работающим с данной категорией людей



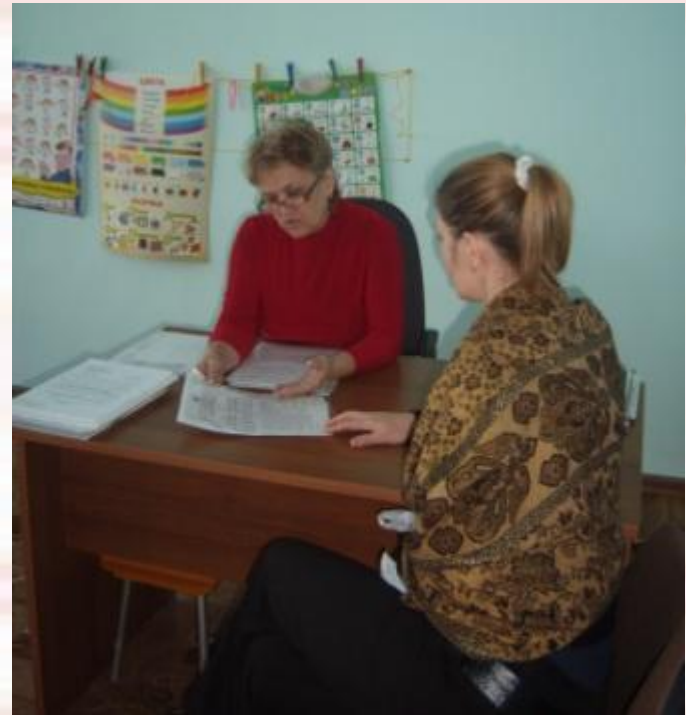

Специалисты Филиала прошли стажировку в АНО «Образовательный центр социальной адаптации» г.Пскова и в Международном образовательном центре в г.Минске Республики Беларусь, что позволило вести работу в Филиале и наилучшим образом осуществлять реализацию проекта на месте.

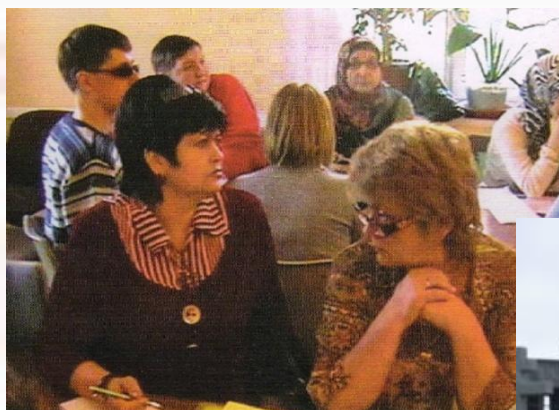

Мероприятия, проведенные сотрудниками Филиала для эффективной реализации проекта

22 – 24 сентября 2009г - Научно-практический семинар «Обеспечение равных возможностей для достойной жизни в обществе людей с тяжелыми нарушениями развития»



Выступления участников семинара



Работа в секциях



МЫ – ВМЕСТЕ!



24 – 26 февраля 2010г - Семинар-тренинг «Обучение и воспитание детей с тяжелыми и множественными нарушениями развития» с участием специалистов МОУ ЦЛП г.Пскова Е.Рудаковой и А.Нестеровой



**7 апреля 2010г - Семинар для специалистов специальных
(коррекционных) учреждений г.Нальчика
«Новые подходы в развитии и социализации детей и
подростков с особыми образовательными потребностями»**



22 июня 2010г — Круглый стол «Организация системной качественной помощи детям с нарушением развития и их родителям»



11 ноября 2010г — Семинар «Проблемы воспитания и образования детей-инвалидов и детей с особыми образовательными потребностями»



25 ноября 2010г – Круглый стол «Проблемы детей-инвалидов и их семей. Пути решения»



26 ноября 2010г — Фестиваль «Мир равных шансов»



Работа с родителями

Круглый стол с родителями «Обучение детей с кохлеарной имплантацией»





**День здоровья
«Неразлучные друзья —
взрослые и дети»**



Работа над обращением к президенту КБР



**Консультативная деятельность
За период работы КЦ за помощью обратилось 406 человек**

**Диаграмма
функциональных нарушений детей и взрослых,
получивших услуги команды
специалистов Филиала**



**Диаграмма
по возрасту детей и взрослых, получивших услуги команды
специалистов Филиала**

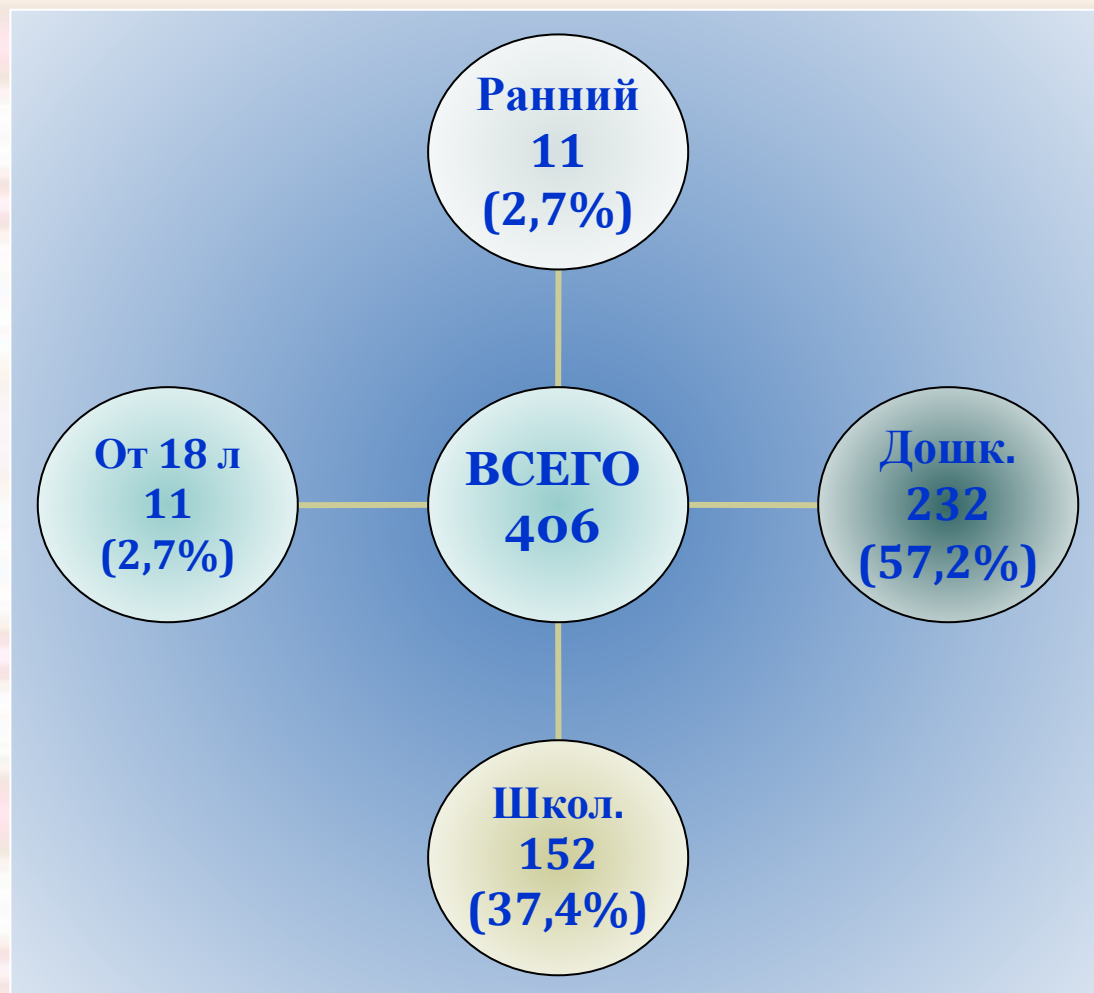

**Диаграмма
половой принадлежности детей и взрослых, получивших
услуги команды
специалистов Филиала**



**Диаграмма
о местах проживания детей и взрослых, получивших
услуги команды
специалистов Филиала**



Деятельность мобильной команды КЦ в отдаленных районах Кабардино-Балкарии

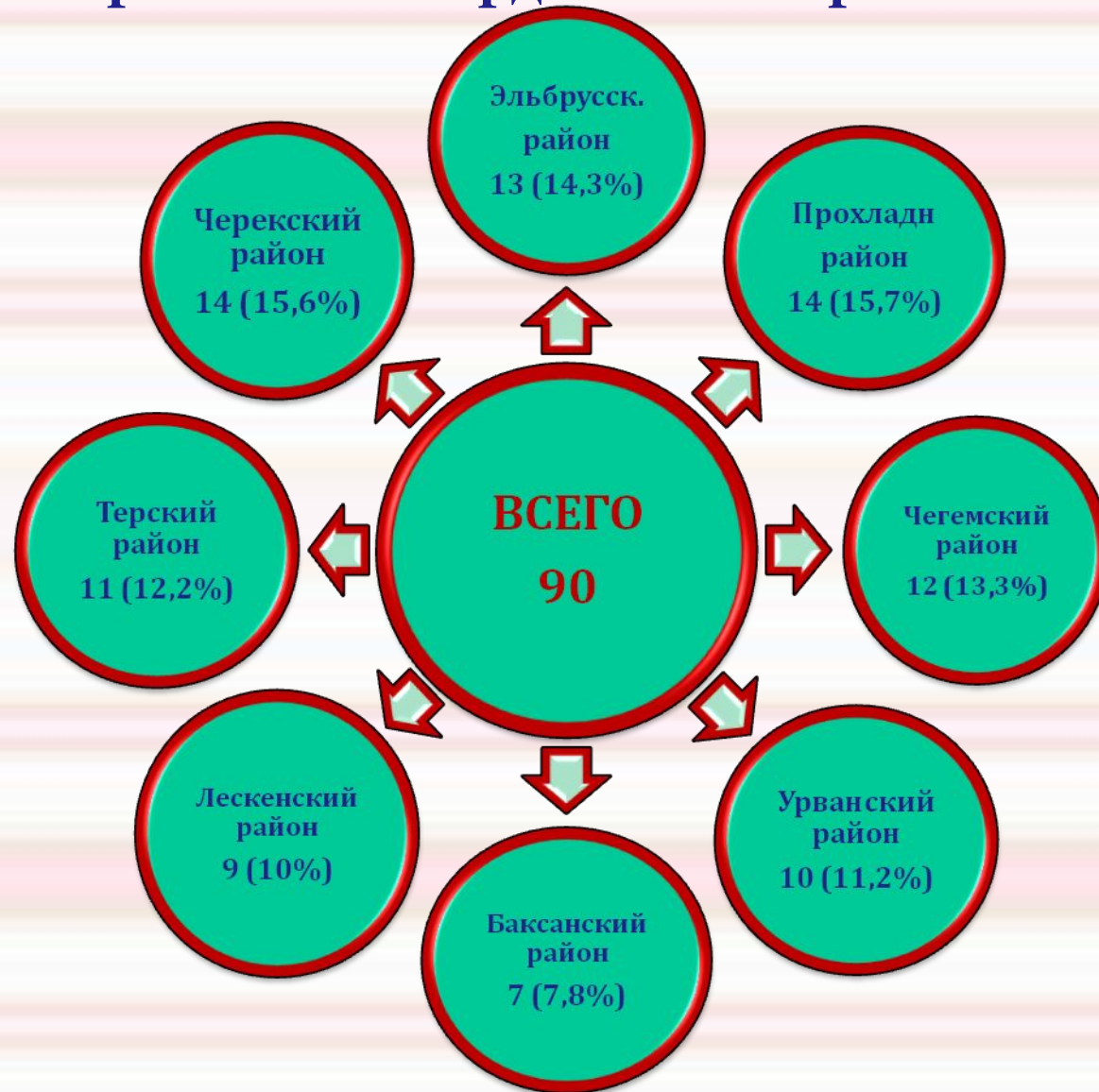

**Диаграмма
функциональных нарушений детей, получивших услуги мобильной команды
специалистов Филиала**

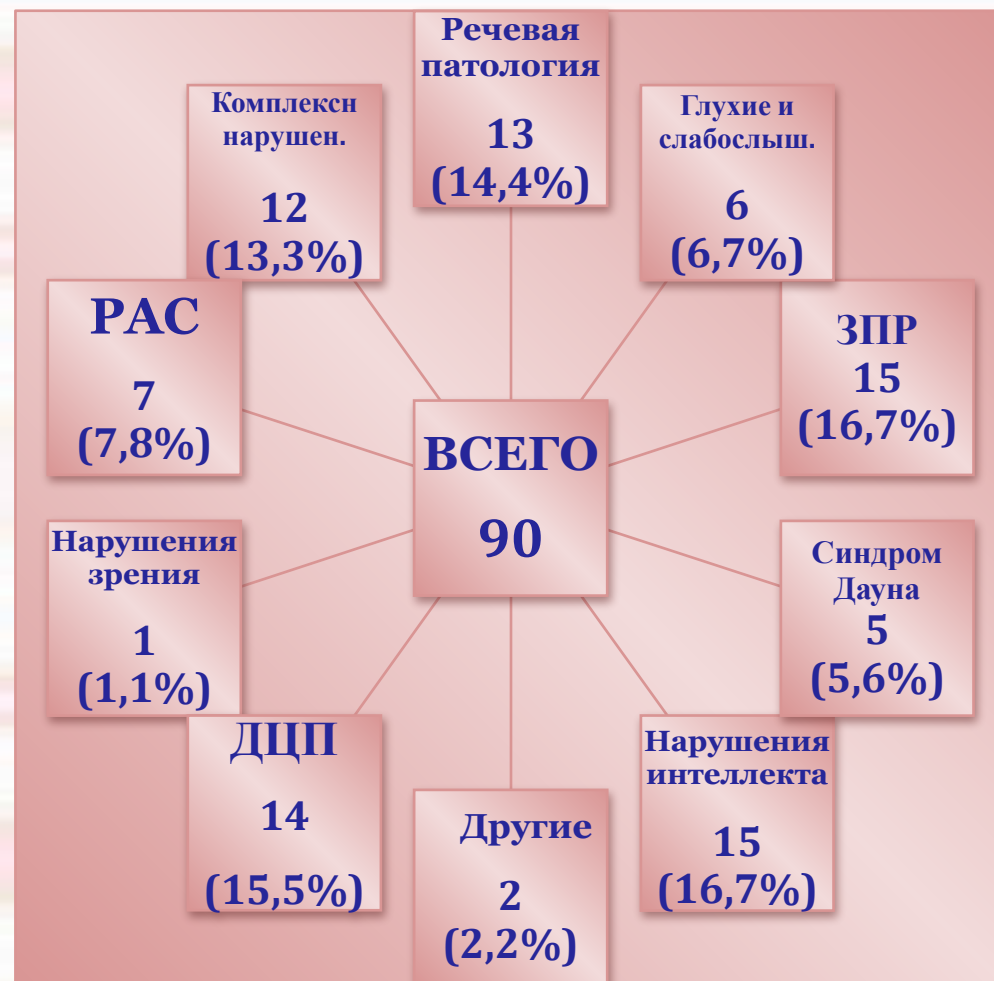

Прием ведут специалисты мобильной команды КЦ



Специалистами Консультационного центра были подготовлены и распространены через общественные организации, детские учреждения образовательной и социальной сферы рекомендации (в количестве 2000 экземпляров) для родителей и специалистов коррекционных учреждений республики по оценке возможностей ребенка с теми или иными нарушениями и их возможной коррекции собственными силами. Темы для методических рекомендаций были определены по результатам анализа наиболее часто задаваемых во время консультаций вопросов.



*Специалистами Филиала были подготовлены и изданы
Информационные листовки о работе Филиала в количестве 150
экземпляров;
Визитные карточки Консультационного центра – 1000
экземпляров;
1000 экземпляров информационных буклетов*



Наши координаты:

360030, Кабардино-Балкарская республика, г.Нальчик, ул.Тарчокова 26

Телефоны для справок: (8662)47-15-83 ,8-928-078-86-69

Факс: (8662) 47-15-83

Эл. почта:

rcpmss@mail.ru

