

A white line-art illustration of a city skyline with several buildings of varying heights, located in the top-left corner of the slide.

Развитие конфигураций «Торговля 24h» и «Чек-Монитор»



- Управление ассортиментом**
- Управление товарными запасами**
- Управление ценообразованием**
- Управление производством**
- Управление денежными потоками**
- Управление продажами**
- Аналитические отчеты**
- Интеграция с торговым оборудованием**
- Работа в сети торговых предприятий**

- Управление ассортиментом**
- Управление товарными запасами**
- Управление ценообразованием**
- Управление производством**
- Управление денежными потоками**
- Управление продажами**
- Аналитические отчеты**
- Интеграция с торговым оборудованием**
- Работа в сети торговых предприятий**



- ❑ Сотрудники магазинов (операторы, товароведы, ...)
- ❑ Руководители торговых предприятий
- ❑ Другие пользователи системы
- ❑ Партнеры (внедрение, обучение, сопровождение)
- ❑ Для ... новых клиентов! 😊

- ❑ Пожеланиями партнеров и пользователей
- ❑ Изменением законодательной базы
- ❑ Творческими порывами разработчиков ☺
- ❑ Развитием рынка торгового оборудования

Всего более 100 решений

- ❑ Возможностями платформы «1С: Предприятие 7.7»
- ❑ Идеологическими моментами
- ❑ Заложенной структурой данных

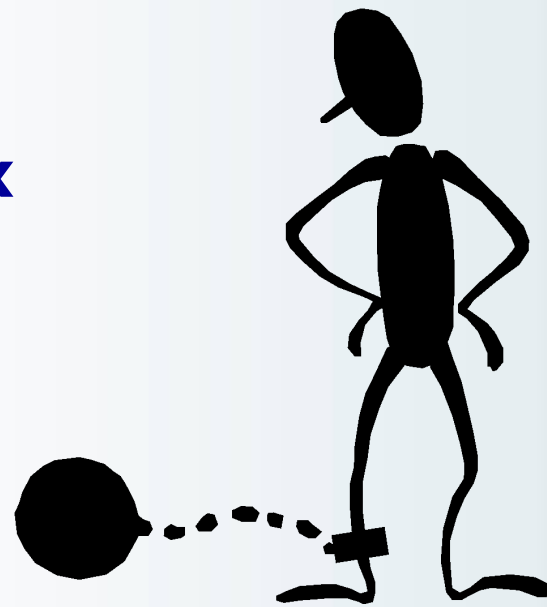

- Оптимизирован под пользователя механизм обработки пересортицы возникшей во время продажи через кассу

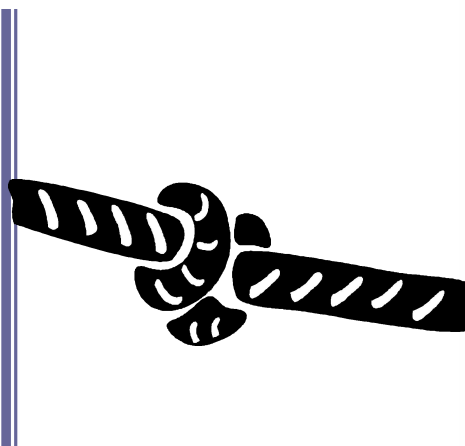

Отчет кассовой смены - Ф-00000004 (проведен)

Федоров Отчет кассовой смены № Ф-000000004 от 05.05.06

Фирма: "Продукты 24 часа" Клиент: Частное лицо

Склад: Торговый зал Финансовый

N	Наименование	Кол-во	Ед.	Цена	Сумма	НДС	Партия
Строка	Артикул	К					
1	Масло подсолнечное "Олейна"	1.000	буг	31.0500	31.05	4.74	
14							

Итого: 31.05 Наличные: -

Скидка: -

Основание:

Записать ОК

Строка: 1, 14 - Масло подсолнечное "Олейна"
 В наличии: 0, Требуется: 1, Н
 Итого превышений на сумму:

Федоров Акт пересортицы № Ф-000000001 от 05.05.06

Фирма: "Продукты 24 часа"

Склад: Торговый зал

N	Списываемый товар	Кол-во	Ед.	Коз...	Ост.	№ партии	Срок го...	Страна
Строка	Приходный товар	К						ГТД
1	Масло подсолнечное "Олейна"	1.000	буг	1.000	0			

Основание: Превышения по отчету ККМ №Ф-000000004 от 05.05.2006г.

Записать ОК X Закрыть Печать Действия... Подбор

❑ Расширены возможности документа Инвентаризация

Федоров **Инвентаризация №** Ф-00000003 **от** 16.08.06

Фирма: "Продукты 24 часа" **Статья затрат:** Порча товара

Склад: Торговый зал

Рассчитывать ест. убыль
 Неполная инвентаризация
 Инвентаризация по фирме

Заполнить Ввод по коду

N	Товар Артикул	Ед.	Кол-во	Реально	Цена	Сумма	Колво на ест.убыль
1	Хлеб пшеничный "Дарница" 400 гр. 40	шт.	9.000	5.000	13.00	117.00	
2	Хлеб ржаной "Дарница", 400 гр. 41	шт.		4.000	11.50		
3	Батон "Студенческий" в нарезке, 350 гр. 42	шт.	5.000		11.00	55.00	
4	Хлеб Столичный, 450 гр. 70	шт.	3.000	3.000	14.00	42.00	
Итого:							
Основание:							

Провести Записать ОК X Закрыть Печать Действия... Подбор



□ Новые форматы учета по фирме

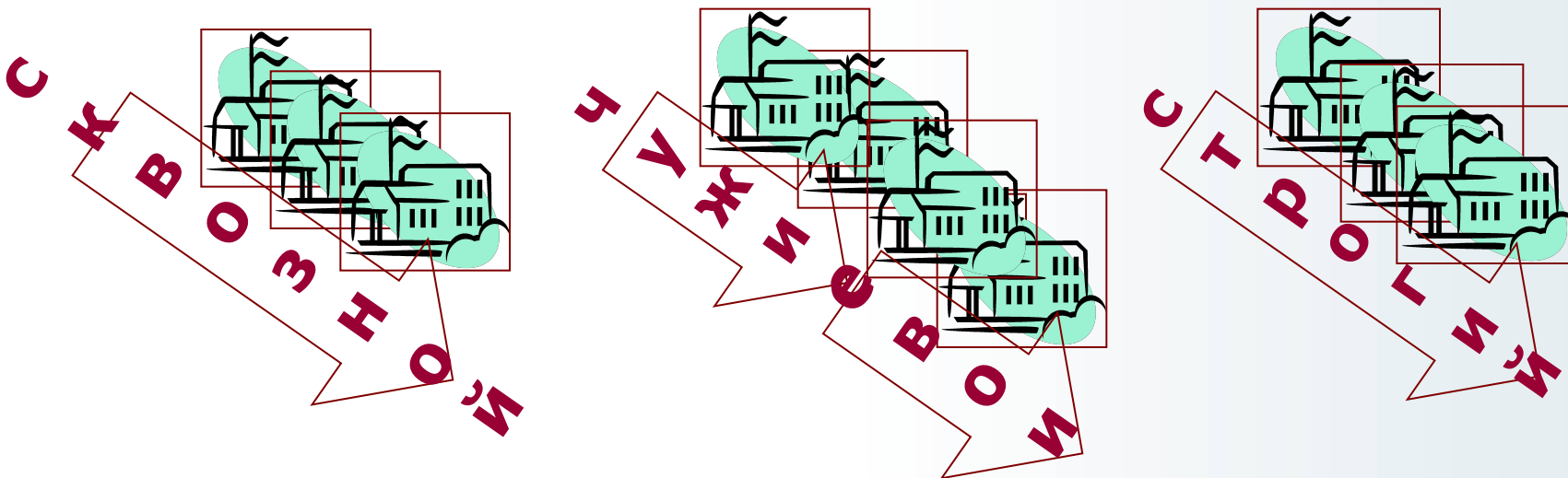

Флаг защиты таблиц	
Метод списания по фирмам	Не учитывать фирму
	Не учитывать фирму
	Приоритет фирмы документа
	Строгое списание по фирме



❑ Автоматическое заполнение документов по каким-либо условиям



Скриншоты программного обеспечения демонстрирующие процесс автоматического заполнения документов. Видны следующие окна:

- Акт переоценки** (№ Ф-00000009) от 06.05.06. Включает таблицу с наименованиями и артикулами товаров.
- Заявка** (№ Ф-00000001) от 01.05.06 по 05.05.06. Содержит кнопки "Заполнить" и "Заполнить" (выделенная красным), а также опции заказа.
- Отчет кассовой смены** (№ Ф-00000004) от 05.05.06. Содержит таблицу с данными о смене.
- Акт пересортицы** (№ Ф-00000001) от 05.05.06. Содержит таблицу с данными о пересортице.

В таблице "Отчет кассовой смены" и "Акт пересортицы" выделены строки с "Маслом подсолнечное 'Олейна'", что иллюстрирует автоматическое заполнение на основе заданных условий.

□ Дополнительные сервисные функции

П
Е
Р
Е
Р
А
С
Ч
Е
Т

Ц
Е
Н

Приходная накладная - Ф-00000016 (проведен)

Федоров **Приходная накладная №** Ф-00000016 **от** 06.05.06

Фирма: "Продукты 24 часа" Вх.номер: Вид: Закупка

Склад: Торговый зал Сч.фактура № от

Оплата: НДС в сумме руб. Поставщик: Хлебный Дом

Включать услуги в стоимость товаров Договор: Основной Финансовый

По заказу № изменение цен

Перерасчет цен

N	Наименование	Кол-во	По факту	Цена	
				Ед. К	Сумма
1	Баранки с сахаром, 250 гр.	25.000			21.0000
	78	шт.	1		525.00

Последняя цена закупки: 21.00 **Итого: Всего= НДС=**

Последняя розн.цена: 0.00 (-100%)

Основание:

Записать OK Закрыть Печать... Действия... Подбор Переоценка

Перерасчет цен

Условие: - % 3.00

Выполнить Закрыть

□ **Дополнительные сервисные функции**

Договора



Отсрочка платежей

Глубина кредитов

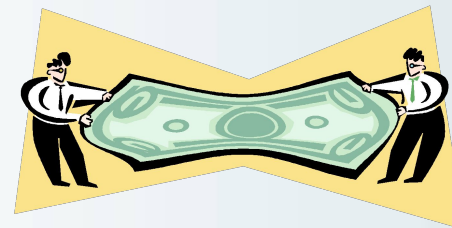

Новые аналитические отчеты:

- ✓ Анализ продаж
- ✓ Оборачиваемость товаров

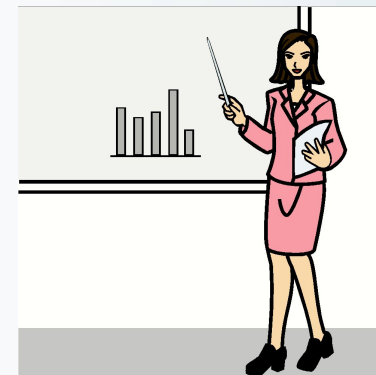

Анализ продаж товаров за период с 1 Июня 2005 г. по 8 Августа 2006 г.

Валюта в отчете: Российский рубль.

Товар / Контрагент / Документ движения	Артикул	Количество	Сумма		%
			Продано	Закупка	
Курица замороженная (целая)	6	5,000	805,00	700,00	15,00
Частное лицо		5,000	805,00	700,00	15,00
Отчет кассовой смены Ф-00000002 (26.04.06)		5,000	805,00	700,00	15,00
Сок "Добрый" 1л, в ассорт.	34	18,000	452,88	387,00	17,02
Частное лицо		18,000	452,88	387,00	17,02
Отчет кассовой смены Ф-00000001 (26.04.06)		18,000	452,88	387,00	17,02
Курица охлажденная (целая)	60	2,000	336,00	280,00	20,00
Частное лицо		2,000	336,00	280,00	20,00
Отчет кассовой смены Ф-00000002 (26.04.06)		2,000	336,00	280,00	20,00
Конфеты "Мишка на севере", кг	36	2,000	292,50	250,00	17,00
Частное лицо	2	2			
Отчет кассовой смены Ф-00000002 (26.04.06)	2	2			
Хлеб ржаной "Дарница", 400 гр.	41	10			
Частное лицо	10	10			
Отчет кассовой смены Ф-00000003 (27.04.06)	10	10			
Хлеб Столичный, 450 гр.	70	7			
Частное лицо	7	7			
Отчет кассовой смены Ф-00000003 (27.04.06)	7	7			
Кекс Творожный, 500 гр.	69	3			
Частное лицо	3	3			
Отчет кассовой смены Ф-00000003 (27.04.06)	3	3			
Картофель белый, кг	17	5			
Частное лицо	5	5			
Отчет кассовой смены Ф-00000002 (26.04.06)	5	5			
Майонез "Кальве" 200 гр.	43	4			
Частное лицо	4	4			
Отчет кассовой смены Ф-00000001 (26.04.06)	4	4			

Оборачиваемость товаров за период с 01.04.06 по 08.08.06 (130 дн.)

Склад: Торговый зал

Конечный остаток / оборот за день (более): 0 дн.

Товар	Мин. ост.	Продажи		Остаток на конец		Среднедневной остаток		К об.	Сред. обор-сть, дн	Тек. обор-сть, дн
		кол-во	руб.	кол-во	руб.	кол-во	руб.			
1	2	3	4	5	6	7	8	9	10	11
Хлебобулочные изделия			39,000	500,40	56,000	998,00	x	x	x	x
78 Баранки с сахаром, 250 гр.	-	-	-	25,000	525,00	18,077	379,62	-	-	-
42 Батон "Студенческий" в нарезке, 350 гр.	2	5,000	66,00	5,000	55,00	3,962	43,58	1.3	103.0	130.0
68 Батон нарезной "Хлебный дом", 350 гр.	5	3,000	36,00	7,000	70,00	5,546	55,46	0.5	240.3	303.3
57 Бублик с маком "Хлебный дом", 100 гр.	2	10,000	30,00	-	-	-	-	-	-	-
69 Кекс Творожный, 500 гр.	5	3,000	97,20	7,000	189,00	5,546	149,75	0.5	240.3	303.3
40 Хлеб пшеничный "Дарница" 400 гр.	-	1,000	15,60	9,000	117,00	7,131	92,70	0.1	927.0	1170.0
41 Хлеб ржаной "Дарница", 400 гр.	-	10,000	138,00	-	-	-	-	-	-	-
70 Хлеб Столичный, 450 гр.	3	7,000	117,60	3,000	42,00	2,377	33,28	2.9	44.1	55.7

- ❑ Подключение нескольких Фискальных Регистраторов к одному рабочему месту кассира
 - ✓ с каждого ФР свой отчет ОКС





□ Дополнительные сервисные функции учета разрез



Приходная накладная-Новый (НЕ проведен) *

Федоров **Приходная накладная №** Ф-00000017 **от** 16.08.06

Фирма: "Продукты 24 часа" Вх.номер: Вид: Закупка

Склад: Торговый зал Сч.-фактура №: от: ...

Оплата: НДС в сумме руб. Поставщик: Товарная база

Включать услуги в стоимость товаров Договор: Основной Финансовый

По заказу №: изменение цен

Перерасчет цен

N	Наименование		Кол-во		По факту	Цена	Ст. НДС	Всего	Срок годн. Сертификат
	Артикул	Разрез	Ед.	К					
1	Конфеты "Карамель", кг, в ассорт			35.000		55.0000	НДС 18%	1.925.00	16.01.07
	37	Ваниль	кг.	1		1.925.00	293.64		
2	Конфеты "Карамель", кг, в ассорт			35.000		55.0000	НДС 18%	1.925.00	16.01.07
	37	Вишня	кг.	1		1.925.00	293.64		

Последняя цена закупки: 55.00 **Итого: Всего=3 850.00**

Последняя розн.цена: 63.25 (15%)

Основание:

Записать OK Закрыть Печать... Действия... **Подбор**

Введите количество товара

Конфеты "Карамель", кг, в ассорт.

Ед.изм. кг.

Разрез	Колво
Ваниль	35.000
Вишня	

Введите число

35.000

OK Отмена

Цена: 55.00 руб.

Срок годн. 16.01.07

ГТД 12345678909

OK Отмена

- Оптимизирован переход неавтоматизированного торгового объекта в статус автоматизированный

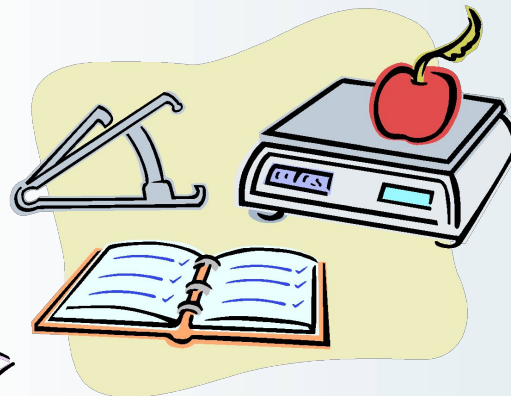
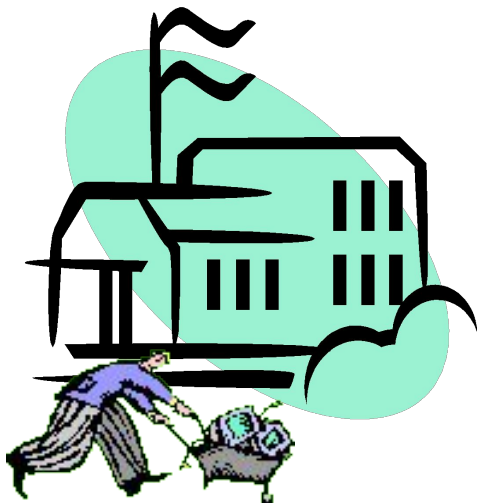



□ Новые аналитические отчеты:

✓ Оперативная информация с касс

Оперативная информация по кассам ... ККМ №1

Период с 18.08.06 00:00:00 по 18.08.06 23:59:59

Группировать по ККМ
 Подробно по товарам

Получить Закреть

ККМ / Товар	Кол-во	Сумма	Остаток
ККМ №1		60.00	
Зеленый горошек, 400 гр	1.000	10.00	15.000
Картофель белый, кг	1.000	10.00	50.000
Картофель красный, кг	1.000	10.00	40.000
Лук красный, кг	1.000	10.00	86.000
Морковь, кг	1.000	10.00	49.000
Помидоры свежие, кг	1.000	10.00	16.000
Итого:		60.00	



Электронные весы с печатью этикеток

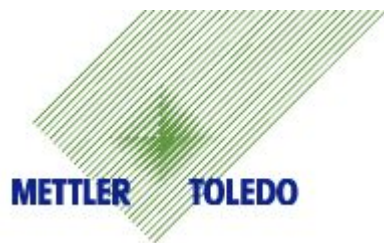

Терминалы сбора данных





- Почечковая аналитика ассортимента
- Управление персоналом
- Аналитические отчеты
- Работа в сети торговых предприятий
- Дисконтная система
 - ✓ Скидки
 - ✓ Отчеты
 - ✓ Клиентские базы



Аналитика по разрезам



Продажи товаров по времени

Период с: 01.06.06 по: 03.08.06

Группировка по: шкале времени

Группировка	Упорядочить по:
<input checked="" type="checkbox"/> Товарам	Товарам
<input checked="" type="checkbox"/> Разрезам	Количеству чеков

использовать группировки по своим свойствам

Фильтр... Сформировать

Товары больших покупок

Период с: 01.06.06 по: 03.08.06

Группировать по периоду шкале времени

Группировка	Упорядочить по:
<input checked="" type="checkbox"/> Товарам	Сумме чеков
<input checked="" type="checkbox"/> Разрезам	Количеству чеков

использовать группировки по своим свойствам

Фильтр... Сформировать ОК Закрыть

Товары повышенного спроса

Период с: 01.06.06 по: 03.08.06

Вывести в топ-лист: 0 позиций (0 - все)

Группировка	Упорядочить по:
<input checked="" type="checkbox"/> Товарам	Количеству проданных
<input checked="" type="checkbox"/> Разрезам	Количеству чеков с то

использовать группировки по своим свойствам

Фильтр... Сформировать ОК Закрыть

Время регистрации товаров

Период с: 01.06.06 по: 03.08.06

Количество выводимых позиций с максимальным временем регистрации (0 - все): 0

Группировка	Упорядочить по:
<input checked="" type="checkbox"/> Товарам	Среднему времени регистрации
<input checked="" type="checkbox"/> Разрезам	Количеству продаж

использовать группировки по своим свойствам

Фильтр... Сформировать ОК Закрыть

□ **Использованы алгоритмы скидок ПП «Frontol» и «АТОЛ: Рабочее место кассира»**

✓ **Ручные скидки**

✓ **Автоматические скидки**



Справочник: Автоматические скидки

Автоматические скидки

А	Код	Наименование
	3	Клиентские скидки
<input checked="" type="checkbox"/>	1	100 рублей с оборота

Закреть

Автоматические скидки: Клиентские скидки. 100 рублей с обо...

Общие | Позиция | Чек | Товар / группа | Оборот клиента

Автоматическая скидка

Код: Вид: Оборотная активна

Наименование: 100 рублей с оборота

Текст для чека из "Наименования клиента"

Текст для чека: 100 рублей с оборота

Товар / группа:

Значение: -\$ 100

Факторы начисления скидок:

Дата: Больше или равно Меньше или равно Инверсный

Время:

День недели: Понедельник Понедельник

OK Записать Закреть Список КKM

Ручные скидки: Новогодняя распродажа

Ручная скидка

Код: активна

Наименование: Новогодняя распродажа

Текст для чека: С Новым Годом!

Значение: - % 5.00

Назначение: на чек

Срок действия с: 26.12.05 по: 08.01.06

OK Записать Закреть Список КKM

Клиентские базы



Продажи товаров клиентам

Товар	Клиент
Продукты	
Бакалея	
Крупа "Геркулес"	
	Именные карты
	Андреев Иван
	Чек 106
	Ветров Николай
	Покупка
	Володин
	Клиент
	Именные карты
	Андреев Иван

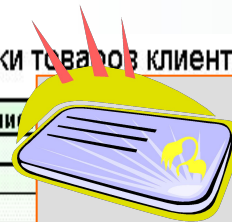

Отчет Покупки коньяка



Кто покупал: | т/ф (sms) | мэйл | адрес

«Приглашаем на закрытую презентацию элитного коньяка!»

Чек 143	163.69	1587.45
Вафли "Причуда"	34.25	386.86
Конфеты "Ассорти"	1.54	47.93
Конфеты "Белочка"	2.64	30.96
Крупа "Геркулес"	5.43	15.50
Масло деревенское	16.22	105.24
Молоко "Домик в деревне" 4.5%	6.65	97.67
	1.76	89.56
Чек 4	7.85	83.99
Крупа манная	1.91	60.00
Шоколад	5.94	23.99

ФОРМАТЫ:

Магазин у дома

Бутик

Дискаунтер

Универсам

Супермаркет



Традиционная форма торговли
Самообслуживание

АССОРТИМЕНТ:

**Продукты ,одежда, обувь,
компьютеры, сотовая связь,
бытовая техника и
электроника ...**



Работа в сети магазинов

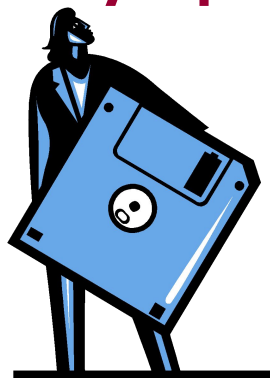

- ❑ Развитие функционала системы Торговля 24h на платформе «1С:Предприятие 7.7»
- ❑ Развитие функционала системы Чек-Монитор на платформе «1С:Предприятие 7.7»
- ❑ Выпуск beta-версии системы Торговля 24h на платформе «1С: Предприятие 8.0»



Торговля 24h



**Управление
закупками**

**Управление
продажами**

**Управление
ассортиментом**

Производство

**Управление
запасами**

**Комплексное
решение**

Инвентаризация (итог)



Дисконтная система

Скидки

**Клиентские
базы**

Аналитические отчеты

**Почечковая
аналитика**

**Управление
персоналом**

Благодарю Вас за внимание!

Афанасьев Сергей

Менеджер по продажам

mailto: info@mirtorg.ru

www.mirtorg.ru

153000, г. Иваново, ул. Багаева, д. 17, оф. 216

тел.: (4932) 22-33-20, 41-73-60

факс: (4932) 41-73-60

ICQ: 314182503