



1С:Розница 8. Магазин одежды и обуви

Решение для автоматизации торговой деятельности магазинов, салонов, бутиков и других розничных торговых точек (в том числе объединенных в торговые сети), ориентированных на продажу одежды, обуви и спортивных товаров



- Для отдельных бутиков и магазинов
- Для централизованной сети
- Франчайзинговой сети



- Одежда
- Обувь
- Аксессуары
- Бижутерия
- Спортивные товары



- Поступление товаров от контрагента на склад магазина
- Перемещение товаров между складами магазина
- Возврат товаров поставщику
- Возврат товаров от покупателей
- Продажа комплектов товаров
- Инвентаризация товаров





- Реализация товаров и услуг
- Поступление денежных средств от покупателей
- Перемещение денежных средств между кассами магазина
- Работа с эквайринговыми системами и с банковскими кредитами
- Оформление чеков продажи
- Оформление сводного отчета по контрольно-кассовой машине





- Менеджер-консультант
- Кассир
- Администратор магазина
- Менеджер по работе розничных магазинов





- Аналитические признаки учета товара

- Вид номенклатуры
- Сезон
- Производитель
- Бренд
- Коллекция
- Пол

- Автоматическое формирование наименования товара на основании указанных аналитических признаков
- Указание состава товара, с возможностью печати на этикетке и ценнике

Номенклатура: Платье Prada Осень 2010 жен. *

Действия ▾ Изображение ?

Номенклатура Код: 0000000046

Группа номенклатуры: Платье ... x Номенклатурная группа: Женская одежда ... x

Аналитики товара

Бренд: Prada ... x Коллекция: Cherry ... x
 Сезон: Осень 2010 ... x Пол: жен. ... x
 Производитель: Prada ... x Вид номенклатуры: Платье ... Q Весовой

Основные параметры

Полное наименование: Платье Prada Осень 2010 жен. ... Артикул: 87464531
 Краткое наименование: Платье Prada Осень 2010 жен. ... Ед: шт ... Q
 Страна происхождения: Италия ... x НДС: 18% ... x
 Размерная шкала: Женская одежда одинарная ... x

Единицы	Состав ▾	Материал	Процент
Характеристики	N	Вискоза	90
Комплектующие	1	Вискоза	90
Состав товара	2	Эластан	10

Штрихкоды
 PLU коды
 Свойства
 Категории
 Сегменты

Состав товара: 90% Вискоза, 10% Эластан

OK Записать X Закрыть



- Учет по дополнительным аналитикам
 - Анализ продаж и остатков в разрезе аналитик
 - Указание требуемых аналитик для различных видов товаров
 - Настройка порядка построения отчетов
 - Установка цен в разрезе аналитик
 - Возможность формирования «красивого названия»
 - Указание правил формирования названия
 - Контроль правильного заполнения полей из справочников
 - Свернутые печатные формы документов
 - По аналитикам
 - По артикулам





- Удобные формы подбора и поиска по цвето-размерным характеристикам
- Поиск товара по сравнительным размерным шкалам
- Возможность просмотра остатков своего и других магазинов



Скриншот программы «Номенклатура» с открытым окном «Список. Остатки товаров в магазинах».

В программе «Номенклатура» в поле «Перейти» и в поле «Артикул» в таблице введены значения, выделенные красными овалом.

В окне «Список. Остатки товаров в магазинах» в таблице «Магазин» выделен магазин «М52 Черемушки».

Магазин	Номенклатура	Характеристика номенклатуры	Количество
М52 Черемушки	Платье МеХХ Весна 2009 жен.	Красный, 42	3,000
М73 ВДНХ	Платье МеХХ Весна 2009 жен.	Красный, 44	2,000

Поиск: Артикул 874645



- Упрощение процесса приемки товара
 - Настройка учета по характеристикам, таким как цвет, размер, рост и т.д. для каждого вида номенклатуры
 - Эргономичные интерфейсы для ввода характеристик в документ - 2 таблицы
 - Развернутые по характеристикам или свернутые по артикулу печатные формы документов
 - Шахматка

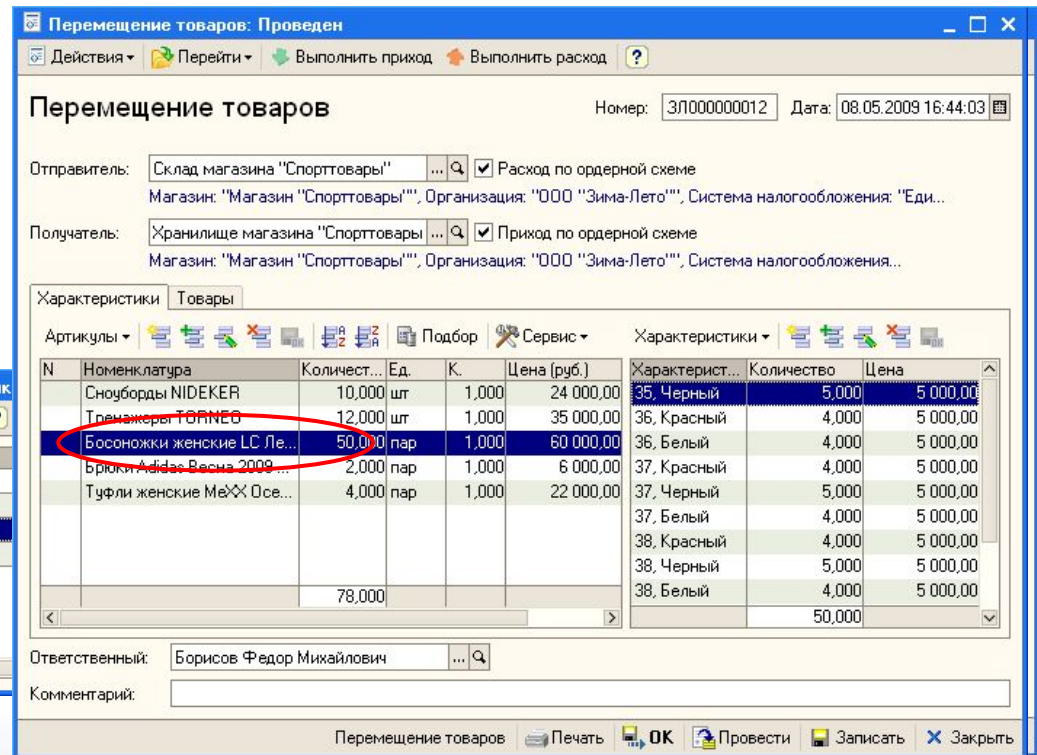
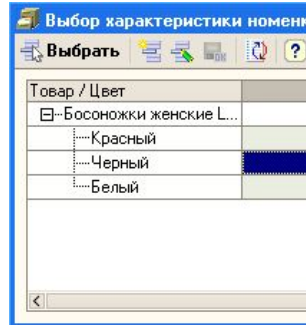



- Возможность работы по ордерной схеме
- Эргономичный и интуитивно понятный интерфейс при приемке товаров
- Просмотр расхождений в специализированных колонках журналов документов



Перемещения товаров

Дата	Отправитель	0 Недорасход	Получатель	0 Недоприход	Сумма	Коммен
Номер	Склад	Перерасход	Склад	Переприход	документа	Ответст
22.03.2009 12:00:00 ЗЛ000000007	Магазин "Одежда и... Торговый зал "Оде...		Магазин "Одежда и... Торговый зал "Оде...		460 600,00	Булатов
22.03.2009 12:00:01 ЗЛ000000008	Магазин "Спорттов... Склад магазина "С...	✓	Магазин "Спорттов... Хранилище магази...	✓	1 022 700...	Семенс
24.03.2009 17:07:52 ЗЛ000000009	Магазин "Спорттов... Хранилище магази...	✓	Магазин "Спорттов... Торговый зал мага...	✓	430 000,00	Шапова
08.05.2009 16:44:03 ЗЛ000000012	Магазин "Спорттов... Склад магазина "С...	✓	78,000 Магазин "Спорттов... Хранилище магази...	✓	818 000,00	Борисо
17.08.2009 15:49:39 ЗЛ000000013	Главный склад		Магазин "Prada" Торговый зал мага...	✓	3,000 3,000	Борисо

Дата	Номер	Магазин	Склад	Количество	Сумма	Комментарий	Ответственн...
17.08.2009 1...	ЗЛ000000019	Магазин "Pr...	Торговый з...	72			Борисов Фе...



- Актуальные данные об остатках товаров на складах
- Возможность просмотра остатков других магазинов
- Ведомость товаров к поступлению либо реализации
- Статистика чеков ККМ



Ведомость товаров на складах

Сформировать Настройки... Шахматка

Период с: ... по: 19.08.2009

Номенклатура. Вид Босоножки женские
 номенклатуры
 Конечный остаток 215,00

Номенклатура	35	36	37	38	39	40	Итого
Характеристика номенклатуры. Цвет (свойство)	конечный остаток	конечный остаток	Конечный остаток	конечный остаток	конечный остаток	Конечный остаток	Конечный остаток
Обувь	35,00	41,00	74,00	27,00	27,00	11,00	215,00
Женская обувь	35,00	41,00	74,00	27,00	27,00	11,00	215,00
Босоножки	35,00	41,00	74,00	27,00	27,00	11,00	215,00
Босоножки женские Cavalli Лето 2009	9,00	8,00	22,00	1,00	2,00		42,00
Белый	3,00	3,00	7,00		1,00		14,00
Красный	3,00	2,00	9,00				14,00
Черный	3,00	3,00	6,00	1,00	1,00		14,00
Босоножки женские LC Лето 2009	14,00	15,00	30,00	13,00	13,00		85,00
Белый	3,00	5,00	10,00	4,00	3,00		25,00
Красный	3,00	7,00	9,00	4,00	5,00		28,00
Черный	8,00	3,00	11,00	5,00	5,00		32,00
Босоножки женские Prada Лето 2009	2,00	3,00	5,00	3,00	3,00	3,00	19,00
Красный	3,00	3,00	5,00	3,00	3,00	3,00	20,00
Черный	-1,00						-1,00
Босоножки женские Prada Лето 2009	10,00	15,00	17,00	10,00	9,00	8,00	69,00
Белый	5,00	5,00	7,00	5,00	5,00	3,00	30,00
Черный	5,00	10,00	10,00	5,00	4,00	5,00	39,00



- Учет рабочего времени персонала
- Возможность контроля своевременной обработки документов продавцами магазина
- Автоматическое формирование регламентных документов



Ежедневный отчет:

Действия

Ежедневный отчет

Отчет за:

Магазин:

Сотрудник:

Ответственный:

Комментарий:

План - фактный анализ использования рабочего времени сотрудниками

Сформировать Настройки...

Период с: ... по: 19.08.2009

План - фактный анализ использования рабочего времени сотрудниками
 Период: ... - 19.08.2009
 Группировки строк: Магазин; Сотрудник; Дата;
 Показатели: План (час); Факт (час); Факт по плану (час); Факт вне плана (час); Отношение факта вне плана к плану (%); Отклонение факта

Магазин	Итого									
Сотрудник	План (час)	Факт (час)	Факт по плану (час)	Факт вне плана (час)	Отношение факта вне плана к плану (%)	Отклонение факта от плана (час)	Отношение факта к плану (%)	Отклонение факта по плану (час)	Отношение факта по плану (%)	
Кулагин В. Г.	189.00	288.00	189.00	99.00	99.00	65.63		65.63		
01.03.2009		9.00		9.00		9.00				
02.03.2009	9.00	9.00	9.00				100.00		100.00	
03.03.2009	9.00	9.00	9.00				100.00		100.00	
04.03.2009	9.00	9.00	9.00				100.00		100.00	
05.03.2009	9.00	9.00	9.00				100.00		100.00	
06.03.2009	9.00	9.00	9.00				100.00		100.00	
07.03.2009		9.00		9.00	9.00					
08.03.2009		9.00		9.00	9.00					
09.03.2009	9.00	9.00	9.00				100.00		100.00	
10.03.2009	9.00	9.00	9.00				100.00		100.00	
11.03.2009	9.00	9.00	9.00				100.00		100.00	
12.03.2009	9.00	9.00	9.00				100.00		100.00	
13.03.2009	9.00	9.00	9.00				100.00		100.00	
14.03.2009		9.00		9.00	9.00					
15.03.2009		9.00		9.00	9.00					
16.03.2009	9.00	9.00	9.00				100.00		100.00	
17.03.2009	9.00	9.00	9.00				100.00		100.00	



- Быстрая и удобная подготовка информации для принятия решений на разных уровнях
- Управление товародвижением и ценообразованием из центра
- Оптимизация складских запасов
- Анализ товарооборота



Ведомость товаров к поступлению и реализации

Период: ... - 20.08.2009

Группировки строк: Номенклатура.Вид номенклатуры; Номенклатура.Бренд; Номенклатура.Сезон; Номенклатура.Пол; Номенклатура; Характеристика но
Дополнительные поля: Склад,Магазин;
Показатели: К поступлению нач. ост.; К передаче нач. ост.; Товаров поступило; Товары к поступлению; Товаров передано; Товары к передаче; К поступ
Отбор: Склад В группе из списка "Торговый зал магазина "Pr...; Торговый зал "Одежда и обувь" (од...; Торговый зал "Одежда и обувь" (об...; Склад магази

Номенклатура.Вид номенклатуры	Склады Склад.Магазин	Обороты			
		Товаров поступило	Товары к поступлению	Товаров передано	Товары к передаче
Характеристика номенклатуры					
Босоножки женские		178,00	178,00	28,00	78,00
Cavalli		67,00	64,00	14,00	14,00
Лето 2009		67,00	64,00	14,00	14,00
жен.		67,00	64,00	14,00	14,00
Босоножки женские Cavalli Лето 2009		67,00	64,00	14,00	14,00
35, Белый		5,00	5,00	1,00	1,00
	Магазин "Prada"	3,00	3,00		
	Магазин "Одежда и обувь"	1,00	1,00		
	Магазин "Спорттовары"	1,00	1,00	1,00	1,00
35, Красный		3,00	3,00		
35, Черный		3,00	3,00		
	Магазин "Prada"	3,00	3,00		
	Магазин "Prada"	3,00	3,00		
	Магазин "Одежда и обувь"	1,00	1,00		
	Магазин "Спорттовары"	1,00	1,00	1,00	1,00
36, Белый		5,00	5,00	1,00	1,00
	Магазин "Prada"	3,00	3,00		
	Магазин "Одежда и обувь"	1,00	1,00		
	Магазин "Спорттовары"	1,00	1,00	1,00	1,00



- Подбор товара по характеристикам (например по размеру)
- Возможность обмена проданного товара внутри одного артикула без оформления возврата
- Оформление пакета документов на возврат от покупателя одной кнопкой



ТС:Предприятие - Розница 8. Магазин одежды и обуви: Магазин "Одежда и обувь"
 Продажа / касса:Касса магазина ... / продавец: / пользователь: Борисов Федор Михайлович 08.05.2...

Сумма без скидок: 580,00
 0,00

Платье MeXX В

Номенклатура
 1 Платье MeXX Весн

Номенклатура
 Номенклатура
 - Другие товары
 - Обувь
 - Одежда
 - Женская оде
 - Брюки
 - Верхняя с
 - Куртки
 - Пальто
 - Платье
 - Костюмы

Быстрые товары (F2) Вн

Получить вес (Alt+F2) Продавец (Alt+F3) Заменить права (Alt+F4) Уст. % на товар (Alt+F5) Отм. % на товар (Alt+F6) Отложить чек (Alt+F7) Продолж. чек (Alt+F8) Обмен товара (Alt+F9) Проверка цен (Alt+F11) Выход (F12)

Поиск товаров по свойствам

Виды номенклатуры

Наименование

Босоножки женские

Ботинки женские

Сапоги женские

Туфли женские

Ботинки мужские

Туфли мужские

Свитер

Значения свойств

Свойство	Значение
Размер	36
Цвет	Красный

Номенклатура	Характеристика	Цена	Остаток	Штрихкод
Босоножки женские Сава...	36, Красный	5 000,00	1,000	
Босоножки женские LC Д...	36, Красный	5 800,00	1,000	

Поиск

Выбрать

Отмена



- Назначение автоматических либо ручных скидков
- Проверка цен на товар
- Оформление ДК покупателей из интерфейса кассира
- Продажи за наличный и безналичный расчет



ТС-Предприятие - Розница 8. Магазин одежды и обуви: Магазин "Prada"
 Продажа / касса Касса магазина ... / продавец: / пользователь: Борисов Федор Михайлович 18.08.2...

Сумма без скидков: 5 800,00 Скидка: 1 160,00 К оплате: 4 640,00
 НДС: 0,00

Босоножки женские LC Лето 2009 5 800

N	Номенклатура	Характеристика	Ко
1	Босоножки женские LC Ле...	39, Красный	

Номенклатура

- Номенклатура
 - Другие товары
 - Обувь
 - Женская обувь
 - Босоножки
 - Босоножки женские Cavalli Лето 2009
 - Босоножки женские LC Лето 2009**
 - Ботинки
 - Сапоги
 - Туфли
 - Мужская обувь

Оплата чека: Чек КKM (Новый)

Всего к оплате (руб): 4 640,00 Сдача (руб): 360,00

Вносимая сумма (руб): 5000

Способ оплаты:

Наличные 7 8 9

Карта 4 5 6

Кредит

Отмена 1 2 3

Оплачено (руб): 0,00 0 / С (Backsp.)

Товарный чек (-) **Оплата (+)**

9 Кол-во (K)

6 Цена (P)

3 Сторно (D)

С (Backsp) Подбор (F)

Быстрые товары (F2) Внесение денег (F3) Изъятие денег (F4)

Возврат покупателя (F10) Режим менеджера (F11)

Получить вес (Alt+F2) Продавец (Alt+F3) Заменить права (Alt+F4) Уст. % на товар (Alt+F5) Отм. % на товар (Alt+F6) Отложить чек (Alt+F7) Продолж. чек (Alt+F8) Обмен товара (Alt+F9) Проверка цен (Alt+F11) Выход (F12)



• Подарочные сертификаты

- Перемещение
- Списание
- Продажа
- Погашение в счет покупки
- Контроль однократности продажи и погашения

The screenshot shows the 'Оплата чека' (Payment) screen in the TS-RARUS POS system. The main window displays a receipt for 'Сапоги женские Cavalli Zима 2009' with a total amount of 10,000.00 rubles. A payment dialog box is open, showing the total amount to be paid (10,000.00) and the amount being paid (1,000.00). The 'Способ оплаты' (Payment method) section includes options for 'Наличные', 'Карта', 'Кредит', and 'Сертификаты (1 000,00)'. The 'Сертификаты' option is highlighted with a red circle. The interface also includes a grid of goods, a navigation pane on the right, and a keyboard shortcut menu at the bottom.





- Температурная статистика
 - Получение прогноза от сервера прогнозов
 - Ручной ввод прогноза
 - Формирование отчета «Анализ продаж в разрезе погодных условий»

Анализ продаж в разрезе погодных условий

Период: 14.03.2009 - 31.03.2009

Группировки строк: Номенклатура. Вид номенклатуры; Номенклатура; Характеристика номенклатуры;

Группировки колонок: Осадки; Интервал температур;

Показатели: Количество товаров; Сумма продаж без скидки; Сумма продаж со скидкой; Средняя стоимость без скидки; Средняя с...

Номенклатура. Вид номенклатуры	Облачно		Снег	
	От 0 до 10 °С		От 0 до 10 °С	
Номенклатура	Количество товаров	Сумма продаж со скидкой	Количество товаров	Сумма продаж со скидкой
Характеристика номенклатуры				
Ботинки женские	3.00	19 500.00	2.00	13 000.00
Ботинки женские LC Осень 2008	3.00	19 500.00	2.00	13 000.00
35, Черный			1.00	6 500.00
36, Бежевый	1.00	6 500.00		
37, Черный	1.00	6 500.00		
38, Бежевый	1.00	6 500.00		
38, Черный			1.00	6 500.00
Ботинки мужские	5.00	35 000.00	4.00	28 000.00
Ботинки мужские Cavalli Зима 2009	5.00	35 000.00	4.00	28 000.00
41, Коричневый			2.00	14 000.00
41, Черный	1.00	7 000.00		
42, Черный	1.00	7 000.00	1.00	7 000.00
43, Черный	2.00	14 000.00		
44, Черный	1.00	7 000.00		
46, Коричневый			1.00	7 000.00
Ботинки мужские Prada Зима 2009				
40, Черный				
Брюки	27.00	77 921.00	1.00	2 300.00
Брюки InCity Весна-лето 2009 жен.	6.00	13 455.00	1.00	2 300.00
42, 160, Белый	2.00	4 600.00		
42, 170, Белый	1.00	1 955.00		
42, 170, Черный	2.00	4 600.00	1.00	2 300.00
46, 170, Черный	1.00	2 300.00		





- Повышение эффективности работы предприятия за счет автоматизации рутинных операций
- Быстрый запуск в эксплуатацию торговой точки
- При увеличении масштабов сети системы не требует больших затрат и ресурсов
- Контроль действий произведенных сотрудниками магазина







- В базе центрального узла «1С: Розница 8» заполняются и настраиваются
 - Справочники: номенклатура, магазины, склады
 - Шаблоны этикеток и ценников
 - Система скидок





- В базе центрального офиса «1С: Управление торговлей 8» заполняются и настраиваются
 - Справочники: организации, контрагенты, физические лица, типы цен, дисконтные карты, пользователи
 - Остатки магазинов
 - Система ценообразования





- В базе центрального офиса «1С: Управление торговлей 8»
 - Ценообразование
 - Поставки и закупки
 - Сбор и анализ данных
- В базе центральной базы «1С: Розница 8. Магазин одежды и обуви»
 - Администрирование пользователей
 - Маркетинговая система
 - Настройка шаблонов этикеток и ценников
- В базе магазина «1С: Розница 8. Магазин одежды и обуви»
 - Регистрация торговых операций





Наш адрес:

г. Москва, ул.Бутырский вал, д.68, 3 этаж

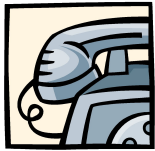

Телефон/Факс:

223-04-04, 231-20-02 (многоканальные)



Internet: www.rarus.ru

E-mail: shop@rarus.ru