# Материаловедение

Всего 7 вопросов

Всего 7 вопросов

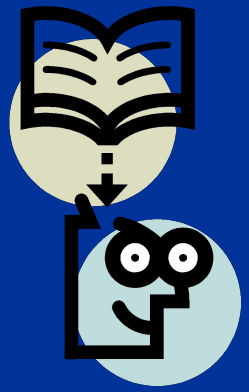

**Удачи!**

# Вопрос 1. Волокна животного происхождения получают из:

- 1. крапивы
- 2. льна
- 3. шерсти
- 4. хлопка

# Правильно!

Вопрос 2

Неверно!

Попробуй ещё раз!

# Вопрос 2. К гигиеническим свойствам тканей относятся:

- 1. прочность
- 2. впитывание влаги
- 3. воздухопроницаемость
- 4. осыпаемость

# Правильный ответ

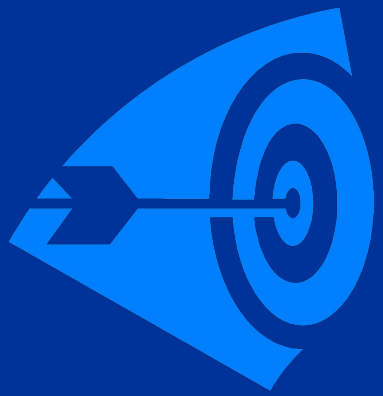

Так держать!

Неверный ответ

**Вернись к вопросу №2**

# Вопрос 3. Долевая нить при растяжении:

- 1. Изменяет свою длину
- 2. Не изменяет своей длины

# Очень хорошо!

- Долевая нить не изменяет своей длины

Хорошо!

Хорошо!

# Вернись к вопросу 3

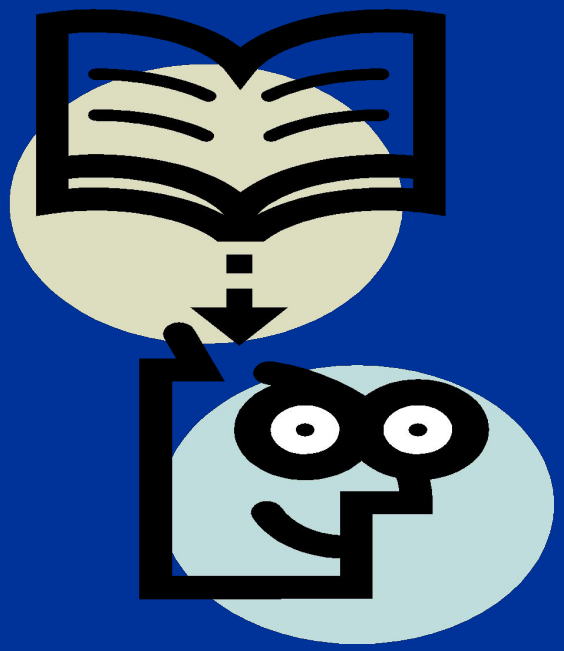

**Удачи!**

# Вопрос 4. Процесс получения ткани из волокон путём переплетения называется:

- 1. прядением
- 2. ткачеством
- 3. отделкой

# Молодец!

- Процесс называется ткачеством

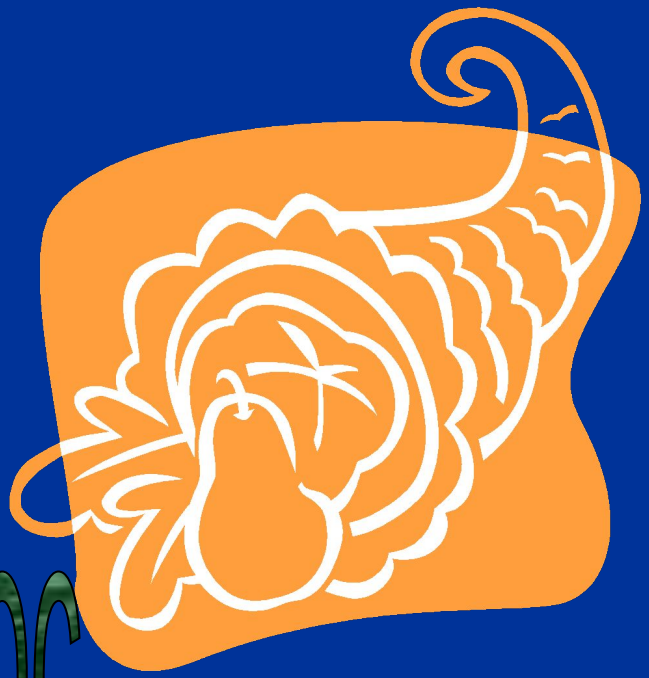

Следующий вопрос

Ты не прав...

Вернись к вопросу 4

# Вопрос 5. Ткань, окрашенная в один цвет, называется:

- 1. однотонной
- 2. отбеленной
- 3. гладкокрашеной
- 4. цветной

# Правильно

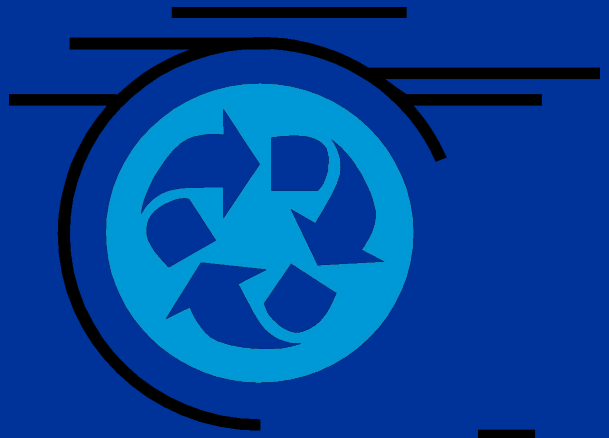

Продолжи ответ

Неверно!

Начни снова

# Вопрос 6. Текстильные волокна делятся на натуральные и:

- 1. растительные
- 2. химические
- 3. синтетические

# Отлично!

**Продолжим?**

Ты не прав...

**Попробуй ещё!**

# Вопрос 7. Волокна растительного и животного происхождения относятся к волокнам:

- 1. искусственным
- 2. синтетическим
- 3. натуральным

## Верный ответ -

- Это натуральные волокна

Отлично!

# А ты знаток...

Попробуй снова

# Вернись к вопросу №7