

Интегрированная информационная система «КВАРТА»

Компания КВАРТА

- Компания КВАРТА имеет 14-летний опыт работы в следующих областях:
 - ✓ Реализация «под ключ» проектов по автоматизации и информатизации федеральных органов государственной власти
 - ✓ Разработка заказных программных систем
 - ✓ Техническая поддержка и сопровождение информационных систем
- Постоянными заказчиками компании КВАРТА являются:
 - Аппарат Правительства Российской Федерации
 - Управление делами Президента Российской Федерации
 - Аппарат Государственной Думы Федерального Собрания Российской Федерации
 - Аппарат Совета Федерации Федерального Собрания Российской Федерации
 - Министерство экономического развития и торговли Российской Федерации
 - Министерство информационных технологий и связи Российской Федерации
 - Министерство промышленности и энергетики Российской Федерации
 - Министерство транспорта Российской Федерации
 - и пр.

Архитектура системы

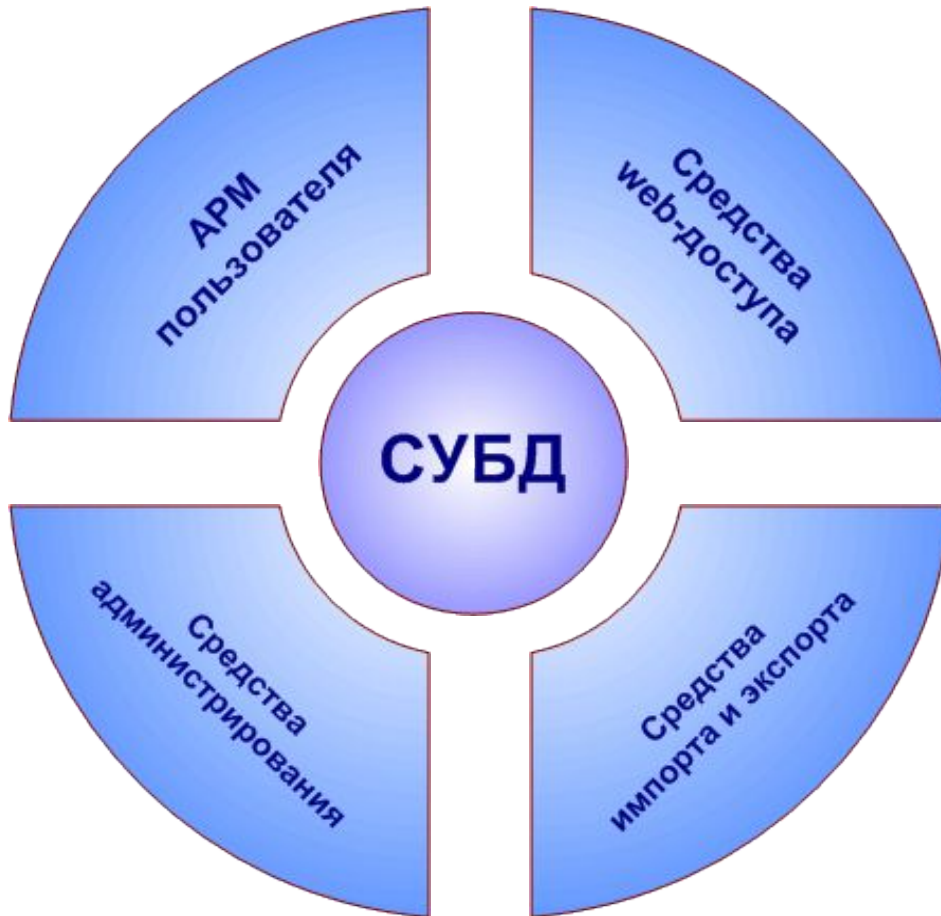

- СУБД высокого уровня (MS SQL Server, Oracle)
- Использование стандартных средств корпорации Microsoft на платформе Windows
- Система включает в себя:
 - Средства построения и настройки прикладных АИС
 - ПО АРМ пользователей
 - Средства web-доступа к системе
 - Средства импорта и экспорта данных

Защищенность ИИС «Кварта»

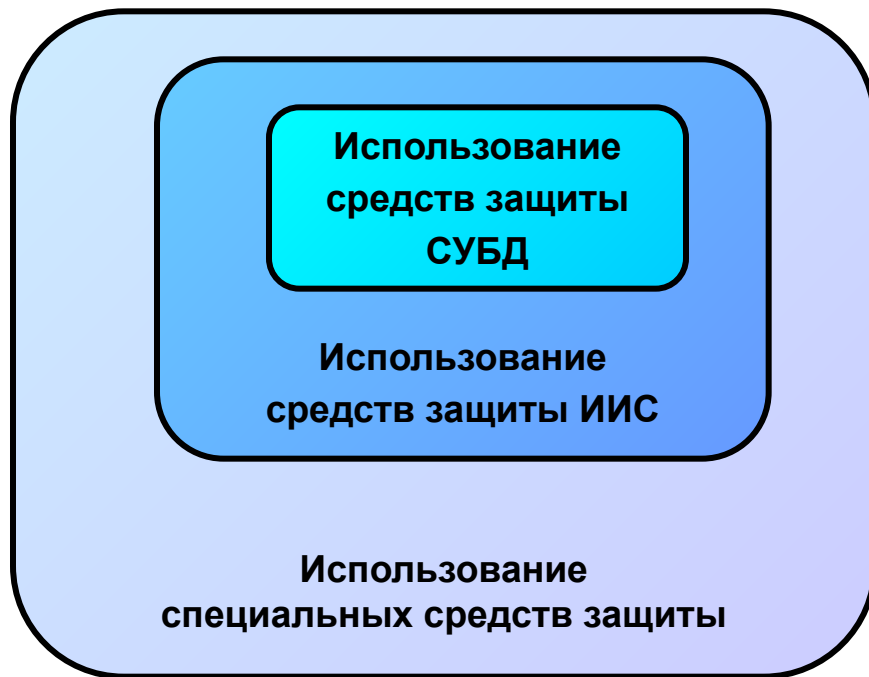

- Используемые СУБД обладают встроенными системами защиты
- ИИС «Кварта» содержит собственную систему защиты данных от несанкционированного доступа
- Возможно применение специальных средств защиты информации

Система разграничения доступа ИИС «Кварта»

	объекты	документы	операции
персональный доступ	✓ ⊘	✓ ⊘	✓ ⊘
должностной доступ	✓ ⊘	✓ ⊘	✓ ⊘

- Разграничение доступа на уровне объектов системы (экранные формы, отчеты, расчетные функции)
- Разграничение доступа на уровне документов
- Разграничение доступа на уровне расчетных операций (чтение, запись, добавление, удаление)
- Определение прав персонального доступа
- Определение прав должностного доступа

Программная оболочка «Пользователь»

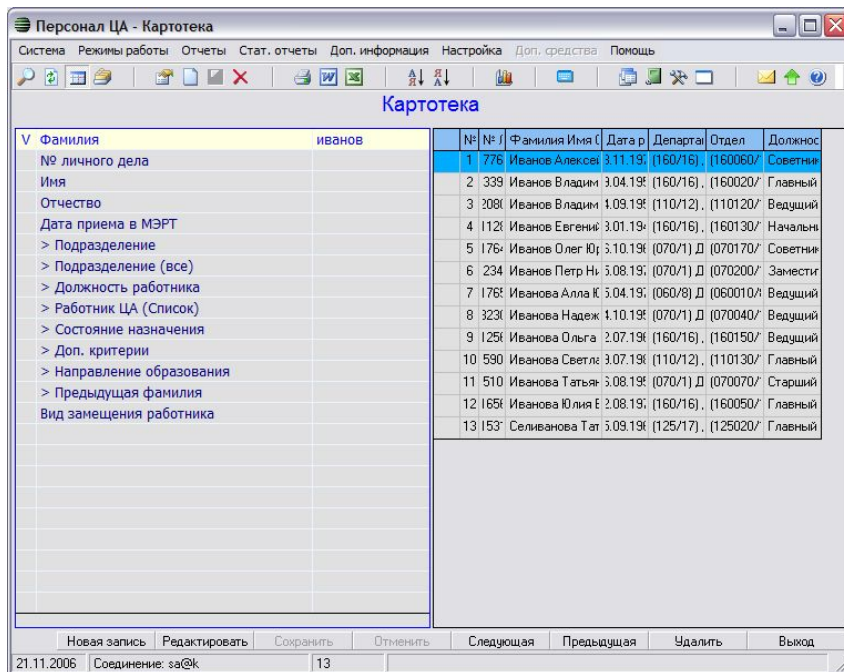

- стандартный пользовательский Windows-интерфейс;
- принцип однократного ввода информации;
- интеграция с Microsoft Office;
- мощный поисковый механизм;
- удобные средства навигации;
- справочная информация и диагностические сообщения;
- контроль вводимых данных

Формирование отчетов

Система Режимы работы Отчеты Стат. отчеты Хранимые результаты Доп. информация Настройка Доп. средства Помощь

Ф130 Справка о возрастном составе работников

Должность	Возраст						
	Всего	Из них женщин	До 30 лет	от 30 до 40 лет	от 40 до 50 лет	от 50 до 60 лет	от 60 до 69 лет
директор департамента	3				1	2	
заместитель директора департамента	10	2		1	5	4	
заместитель директора департамента - начал	1			1			
начальник отдела	28	9	3	5	7	11	2
начальник отдела - заместитель главного бух	4	4		1	2	1	
референт	19	3	3	6	2	5	3
заместитель начальника отдела	48	24	5	7	16	18	2
ведущий советник	20	7	4	3	2	8	3
советник	48	23	15	6	1	20	5
ведущий консультант	19	11	7	1	5	5	1
консультант	81	59	27	8	17	28	1
главный специалист-эксперт	56	33	24	9	5	14	4
ведущий специалист-эксперт	27	13	11	5	4	7	
специалист-эксперт	18	5	16	2			
ведущий специалист 2 разряда	60	32	16	8	17	15	4
старший специалист 1 разряда	79	58	28	11	14	22	4
старший специалист 2 разряда	4	4	3			1	
старший специалист 3 разряда	6	6	4		1	1	
специалист 1 разряда	13	12	13				
специалист 2 разряда	2	1	2				
Ведущий эксперт	3	2					
Эксперт	4	1					
Старший инспектор-делопроизводитель	3	2	2				1
Зам. директора департамента (по Перечню)	3				1	2	
Помощник Министра (по Перечню)	6	2		1	1	3	1
Нач. отд. в деп. (по Перечню)	7	1		1		3	2
Зам.нач.отд. в деп. (по Перечню)	11	4		3	5	2	1
Советник (по Перечню)	19	4	4	1	3	5	6
Консультант (по Перечню)	11	6	2	2	4	2	1
Главный специалист (по Перечню)	22	10	7	3	5	7	
Ведущий специалист (по Перечню)	19	13	9	2	3	5	
Специалист 1 категории (по Перечню)	34	21	19	6	2	6	1
Ст. инспектор	5	3	3				1
ИТОГО	693	109	227	93	123	197	43

01.10.2007 Соединение: za@k 0

- Формирование списковых и статистических отчетов различных уровней сложности

Графические отчеты

- Широкий спектр статистических отчетов, представленных в виде графиков, гистограмм, диаграмм и пр.

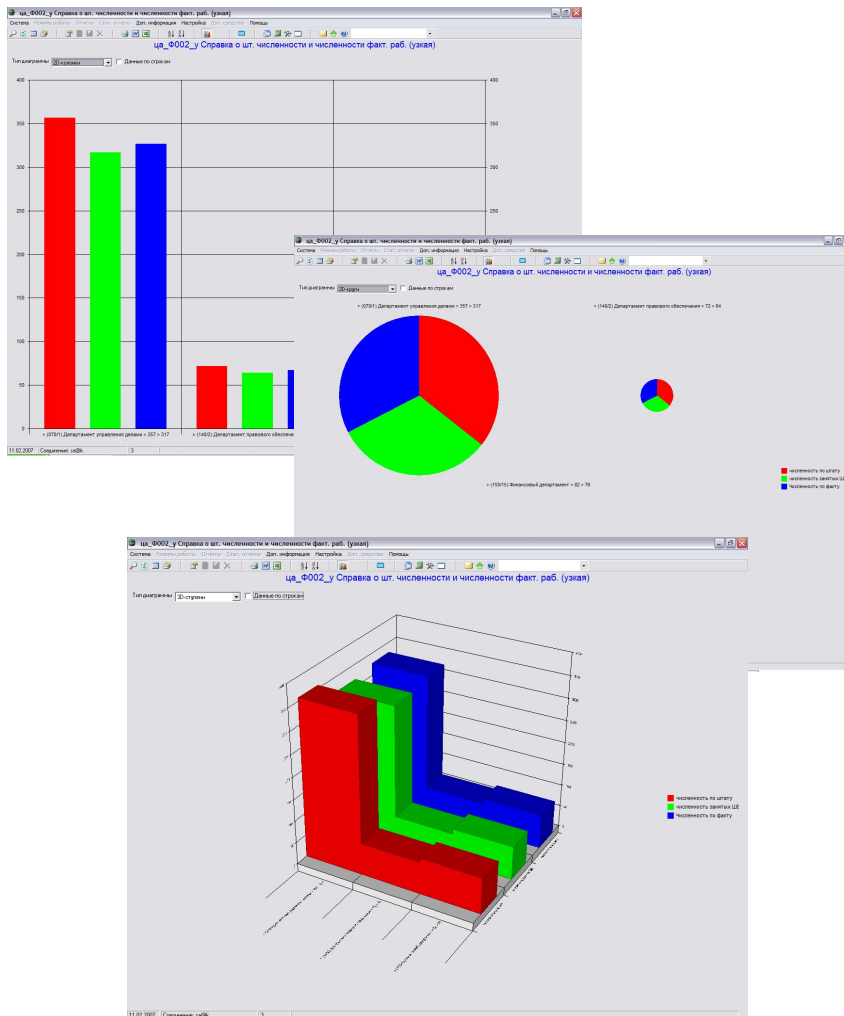

Web-интерфейс

Корпоративный Web ресурс Министерства \ Новая стартовая страница для министра, замминистра - Microsoft Internet Explorer

Адрес: http://localhost/reports/index.aspx?page=92

МИНИСТЕРСТВО ЭКОНОМИЧЕСКОГО РАЗВИТИЯ И ТОРГОВЛИ РОССИЙСКОЙ ФЕДЕРАЦИИ

Кадры Центрального аппарата

Кадры Загранаппарата

Территориальные органы Министерства

Корпоративный Web ресурс Министерства \ мин_Структура по ЦА - Microsoft Internet Explorer

Адрес: http://localhost/reports/index.aspx?page=114

МИНИСТЕРСТВО ЭКОНОМИЧЕСКОГО РАЗВИТИЯ И ТОРГОВЛИ РОССИЙСКОЙ ФЕДЕРАЦИИ

Структура Центральный Аппарат

Штатное расписание

Должность	Оклад
Подразделение 10	
Директор департамента	4495.50
Заместитель директора департамента	4195.80
Заместитель директора департамента	4195.80
Итого	12887.10
Отдел 10	
Начальник отдела	3196.80
Заместитель начальника отдела	2797.20
Заместитель начальника отдела	2797.20
Заместитель начальника отдела	2797.20
Советник	2797.20
Советник	2797.20
Консультант	2597.40
Главный специалист	2297.70
Главный специалист	2297.70
Главный специалист	2197.80

Отчеты по штатному расписанию

- Штатное расписание
- Штатное расписание (с работниками)
- Штатная и фактическая численность
- Вакансии

Статистические отчеты

- Принято
- Уволено
- Возрастной состав
- Образовательный уровень

Прочие отчеты

- Дни рождения руководителей
- Сведения о повышении квалификации
- Сведения об образовании, иностранных языках
- Информация о классных чинах и стаже государственной службы

Copyright © 2005, Министерство Экономического Развития и Торговли РФ, Product of Quarta UK, 2005

- система оперативного доступа к информации, обрабатываемой в АИС «Кадры»;
- различные уровни доступа к информации;
- базовая поисковая система;
- списковые и статистические отчеты;
- ряд выходных форм;
- простой и интуитивно понятный интерфейс;
- возможности последующего расширения функционала

Программная оболочка «Администратор»

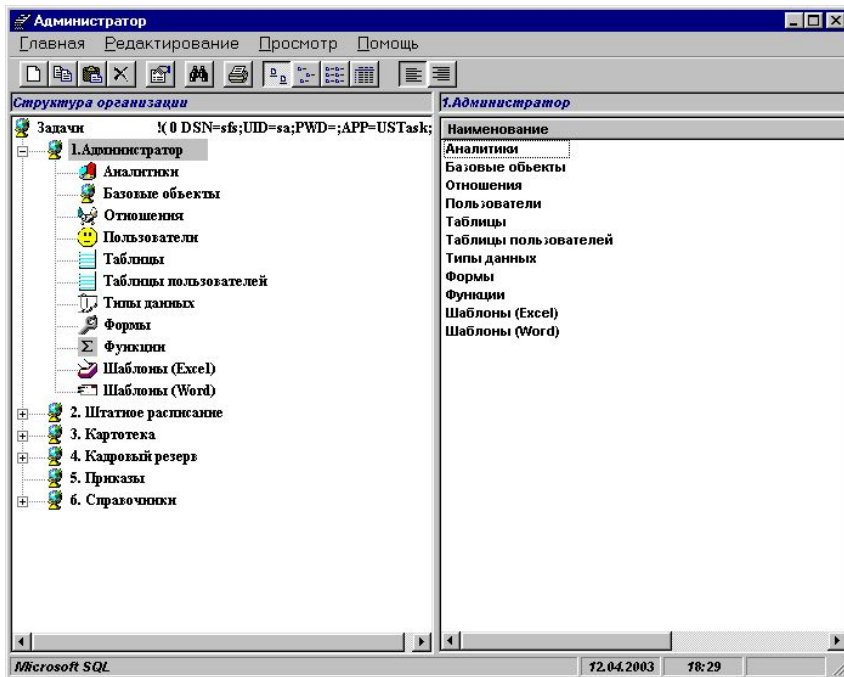

- изменение состава и структуры объектов;
- добавление классификаторов и справочников;
- создание и модификация форм представления информации;
- управление структурой выходных таблиц и отчетов, шаблонов печатных документов;
- управление правами доступа пользователей;
- восстановление базы данных;
- поддержка целостности базы данных

Сервер печати

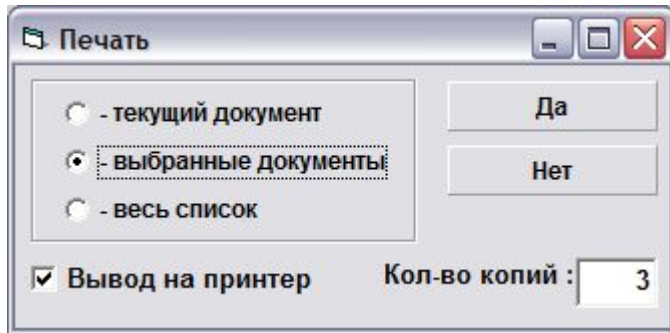

- использование произвольных шаблонов отчетов;
- вывод текущего отчета;
- вывод произвольной выборки отчетов;
- вывод полного списка отчетов;
- вывод непосредственно на печатающее устройство;
- формирование очереди печати;
- продолжение работы с приложением в штатном режиме в процессе обработки очереди печати

Сервер экспорта и импорта

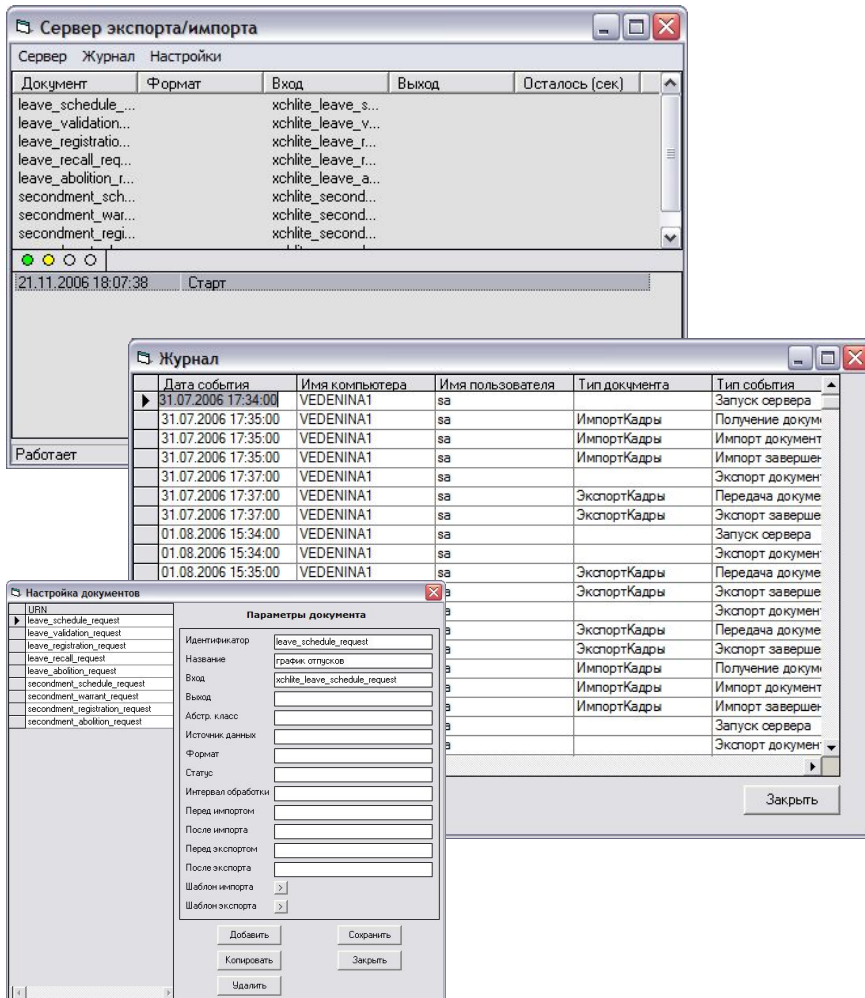

- использование разнообразных типов источников и получателей данных;
- визуальный инструмент конфигурирования шаблона импорта;
- использование различных методов импорта и экспорта, выполнение произвольных процедур и функций;
- использование планировщика заданий;
- работа в пользовательском режиме и в режиме автоматического сервиса;
- журналирование операций экспорта и импорта, получение отчетов

Спасибо за внимание!