

# Электронно-цифровая ПОДПИСЬ

Выгрузка и отправка через  
деловую почту открытый ключ.

Файл

Назад

Адрес:

См.

### Свойства: КриптоПро CSP

Дополнительно	Алгоритмы	Безопасность
Общие	Оборудование	Сервис

 [КриптоПро CSP](#) KC1 3.0.3300.3  
 (C) Крипто-Про, 2000-2003, все права защищены  
[Компания Крипто-Про](#)

Лицензия

Код продукта:

Владелец: Алексей

Компания: ГУ НАИЦП РС (Я)

Тип лицензии: CSP

время действия лицензии - постоянная

Заходим в «Пуск»- «Панель управления» - «КриптоПроCSP»

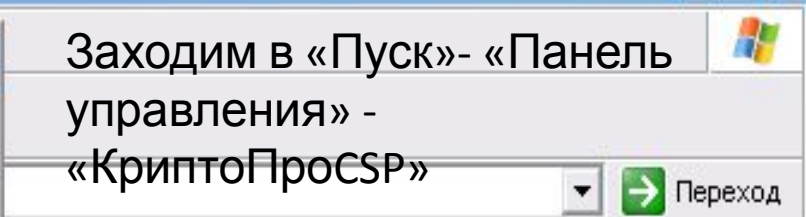

Windows CardSpace	Автомати... обновление	Администр...	Брандмауэр Windows
Клавиатура	<b>КриптоПро CSP</b>	Мастер беспровод...	Мышь
Принтеры и факсы	Речь	Свойства обозревателя	Свойства папки
Специальные возможности	Телефон и модем	Установка и удаление...	Установка оборудова...
Экран	Электропи...	Язык и региональ...	

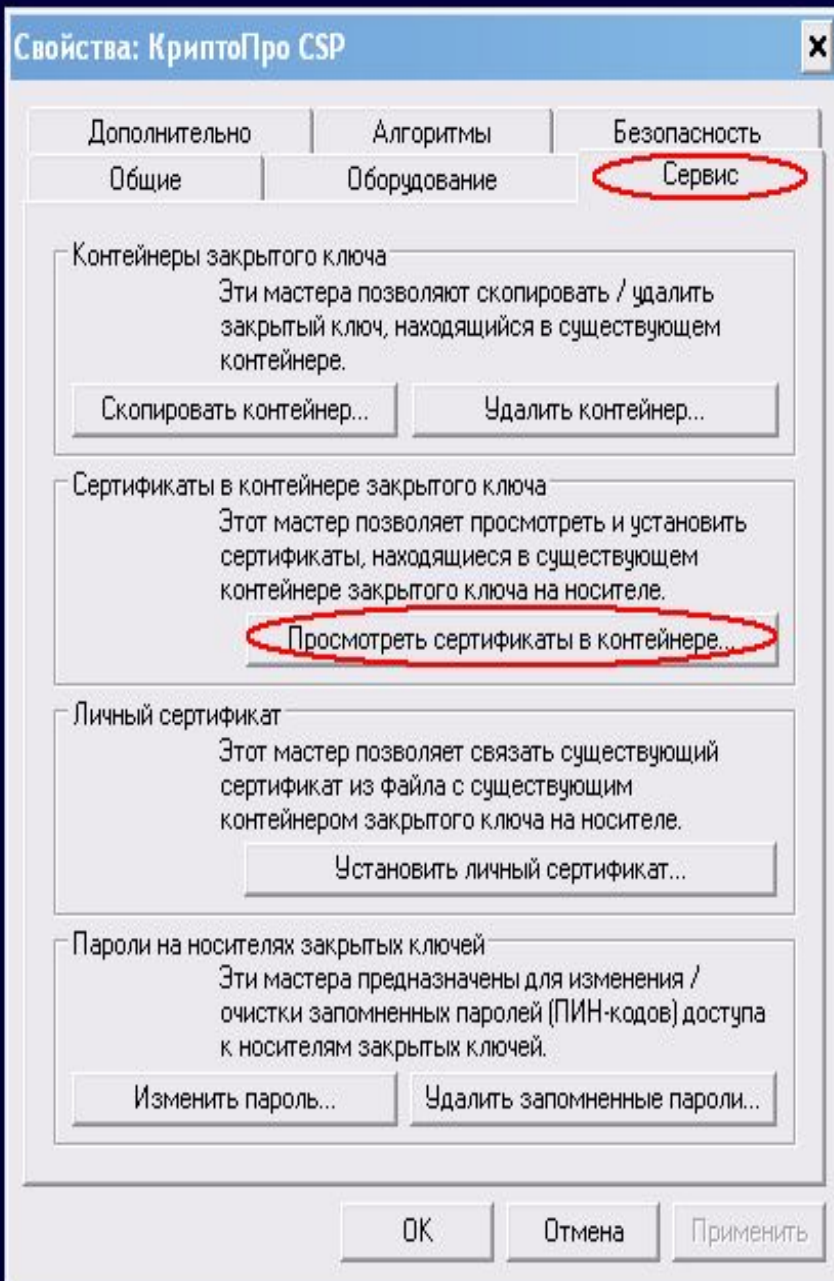

Шаг 1.

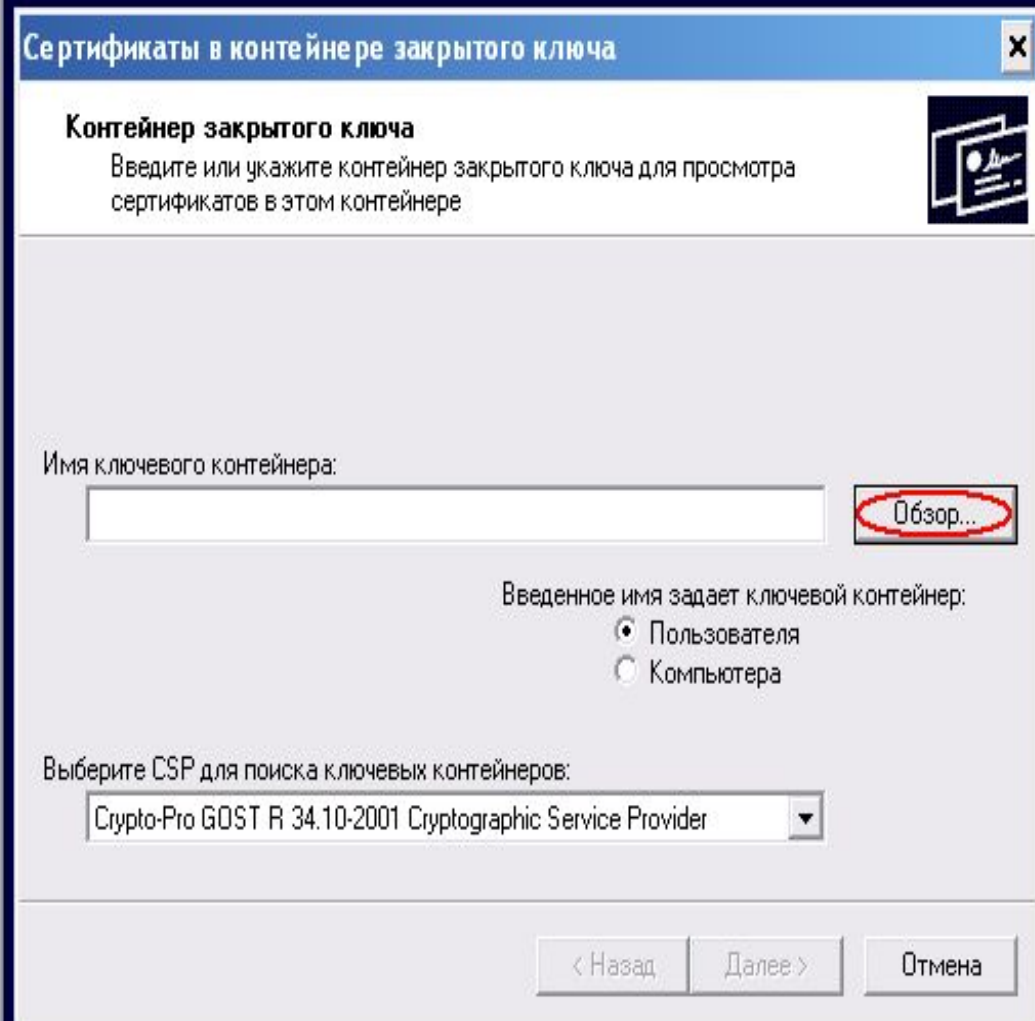

Шаг 2.

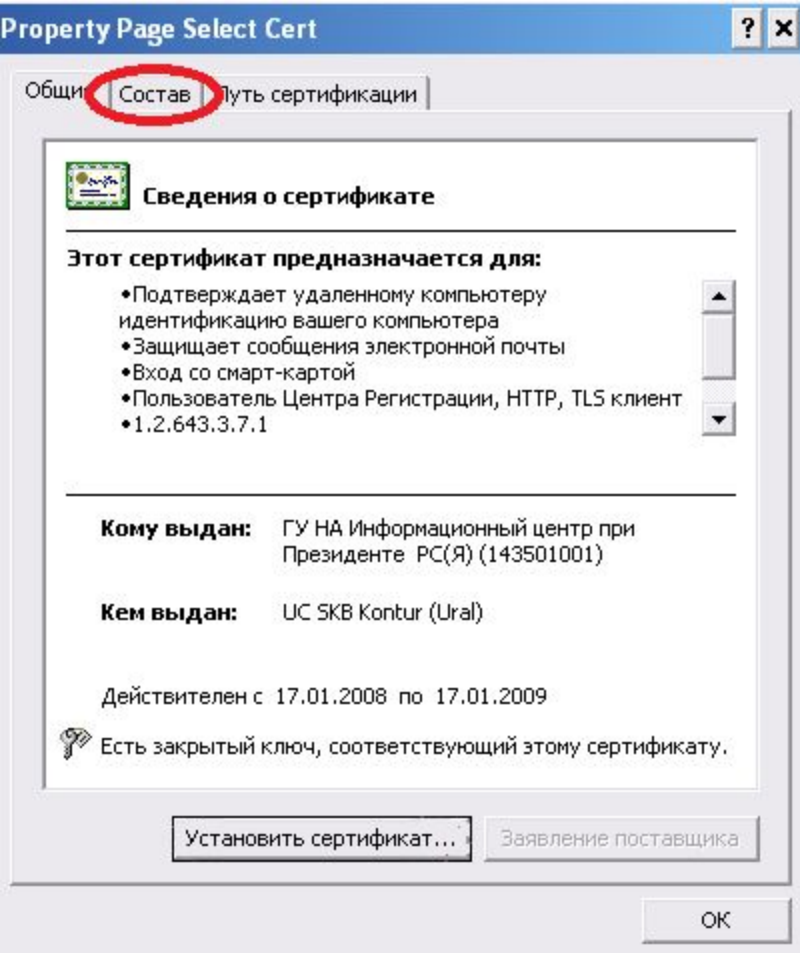

Шаг 3.

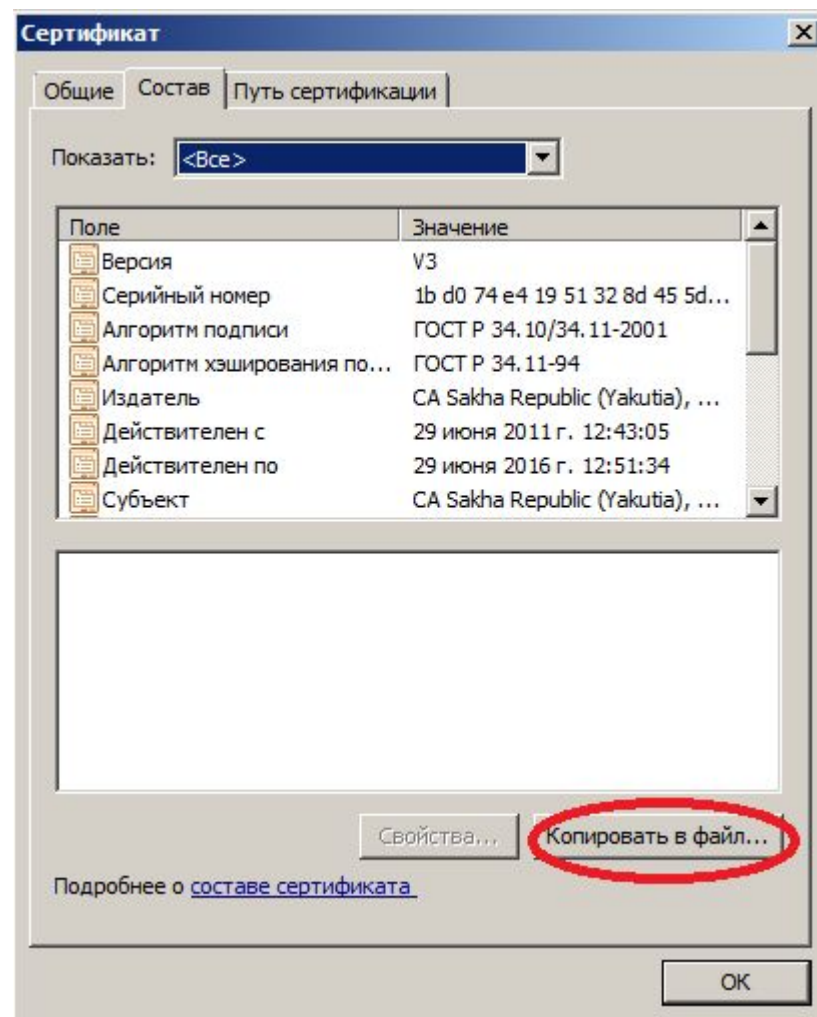

Шаг 4.

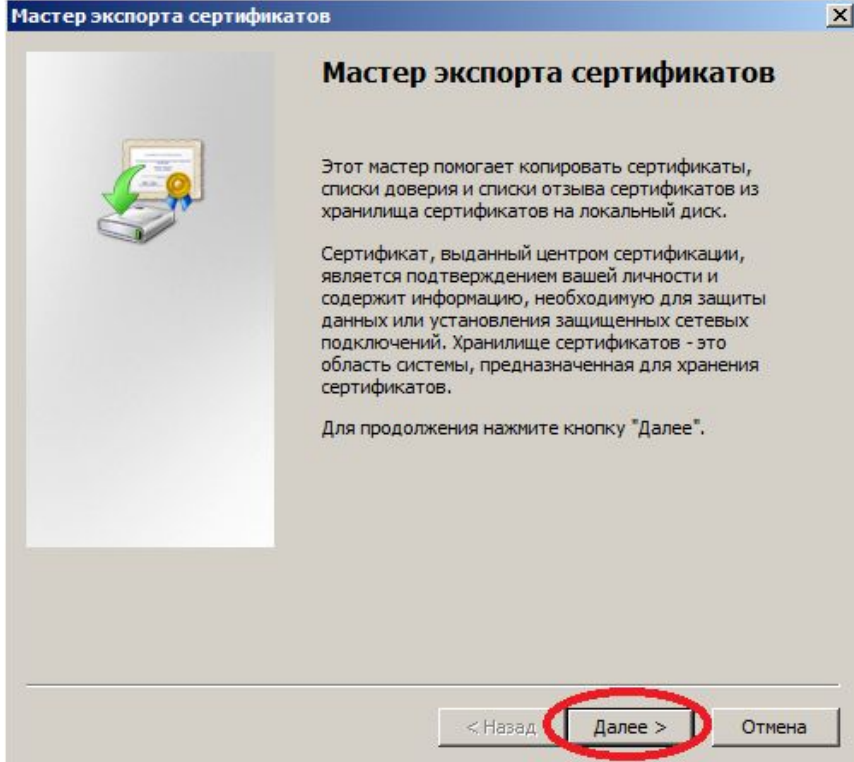

Шаг 5.

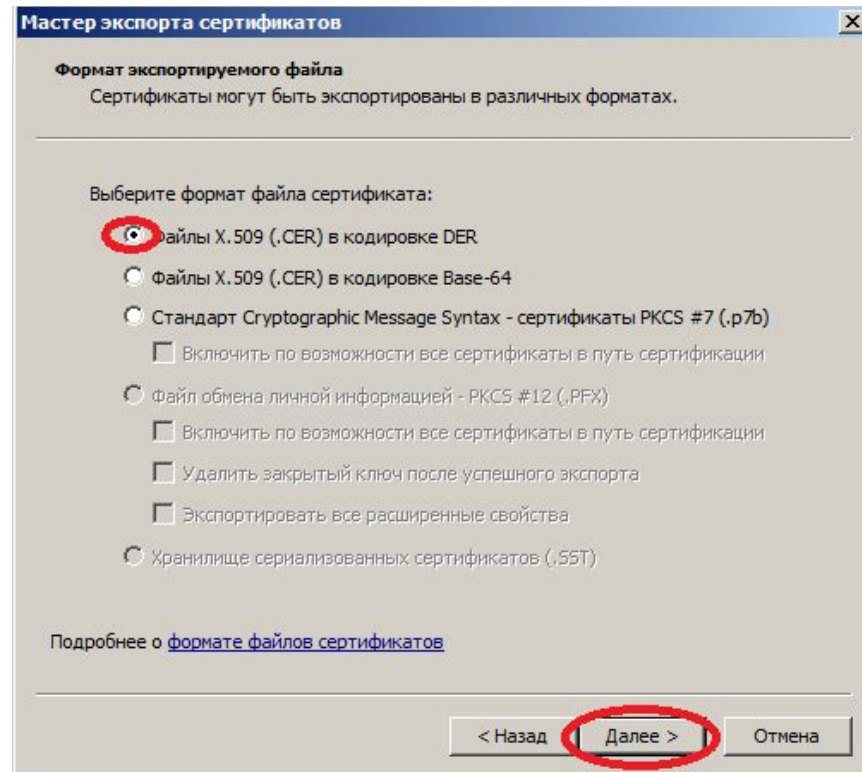

Шаг 6.



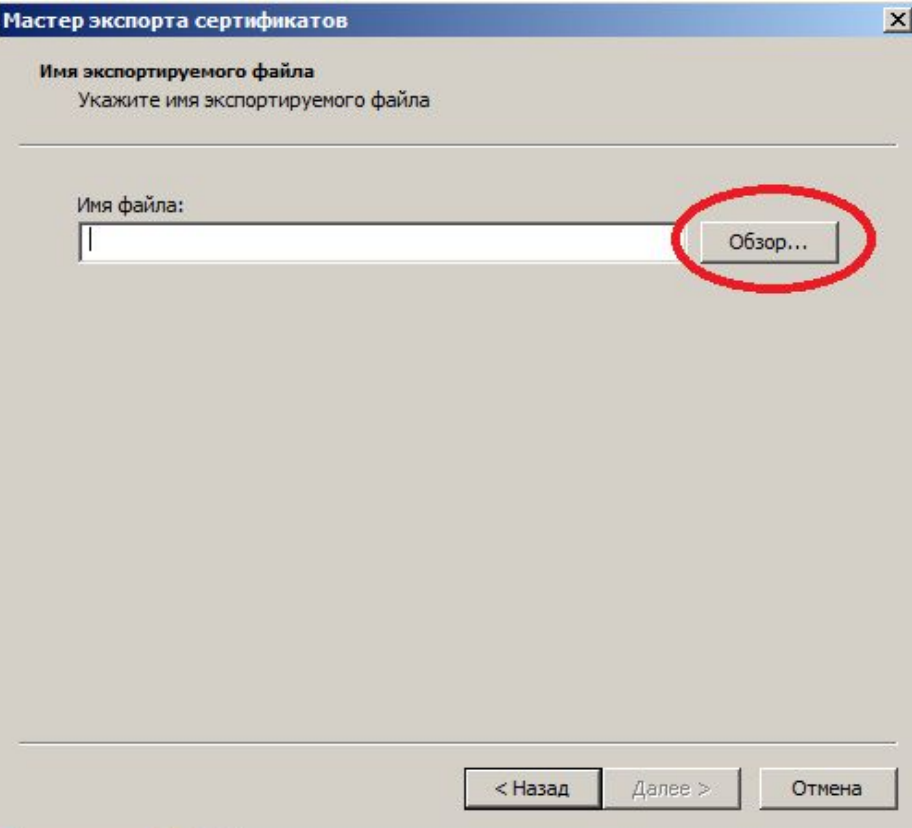

Шаг 7.

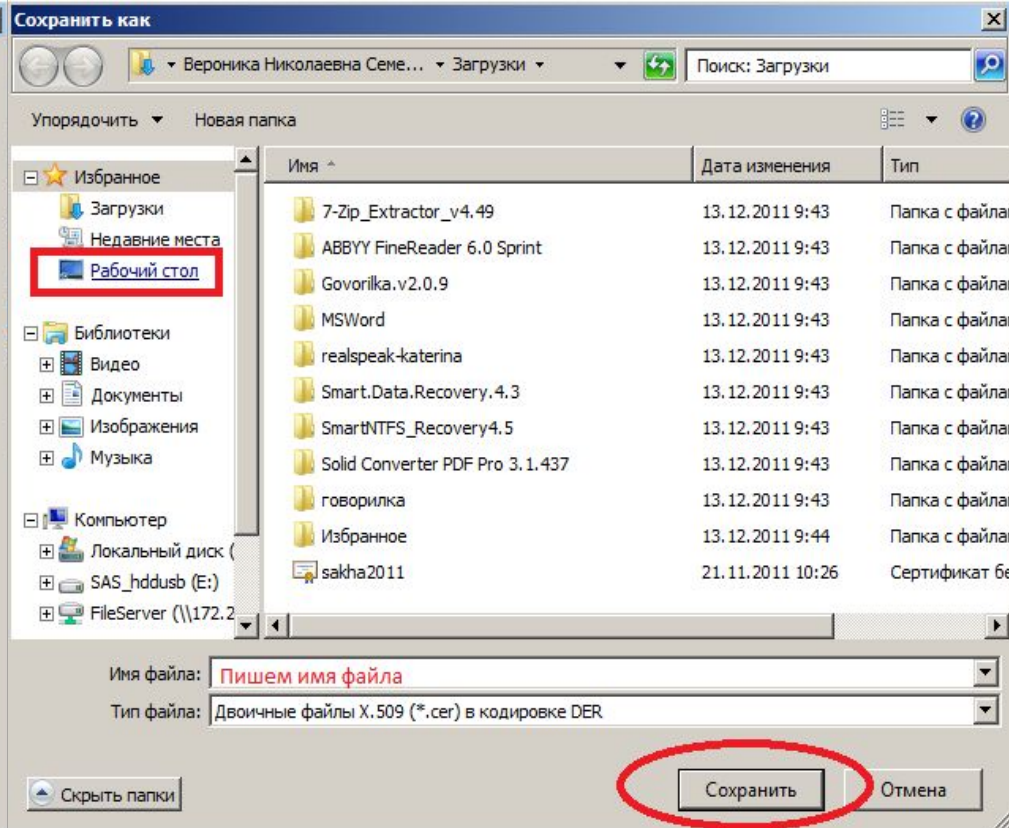

Шаг 8.

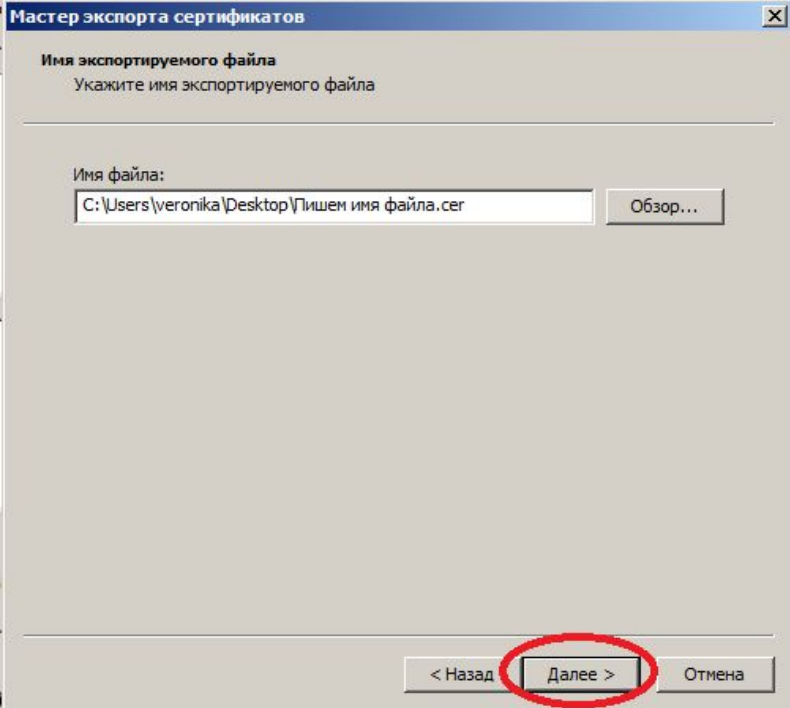

Шаг 9.

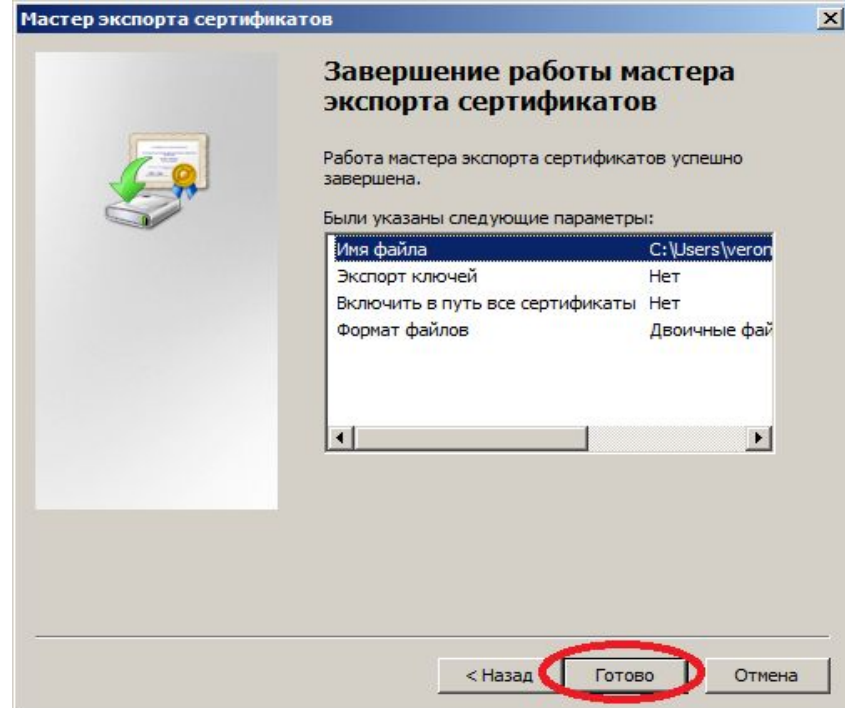

Шаг 10.

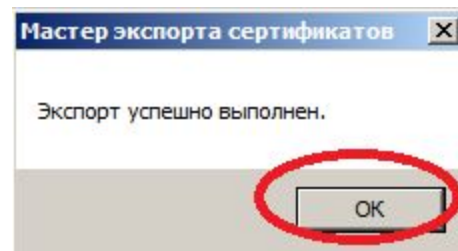

Шаг 11.

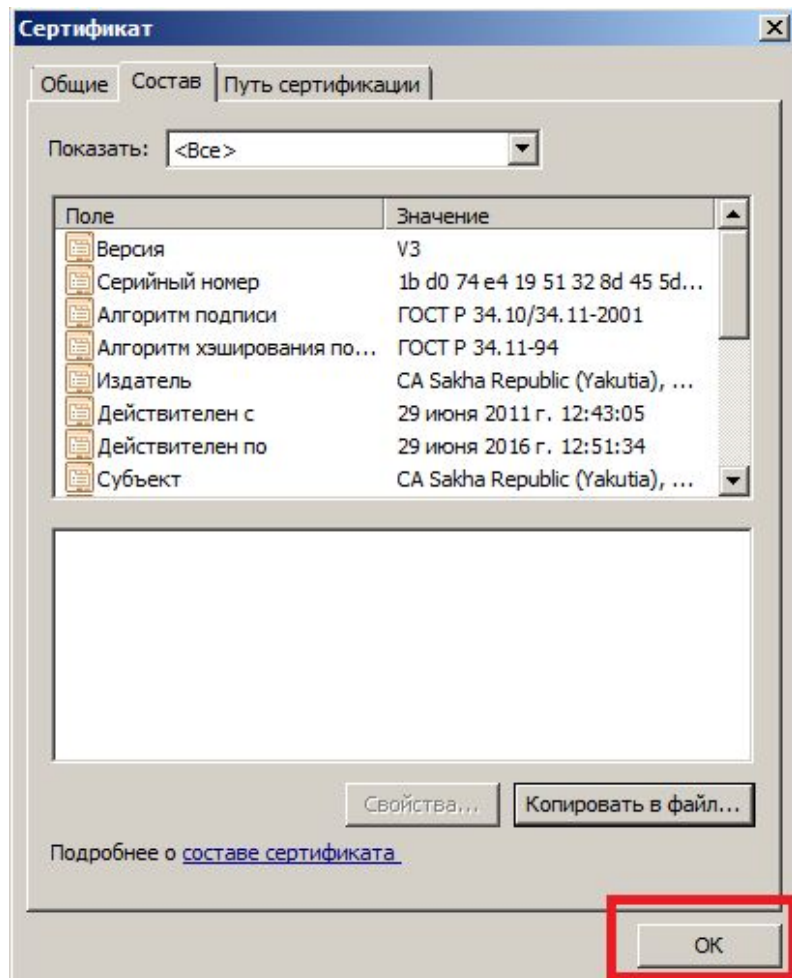

Шаг 12.



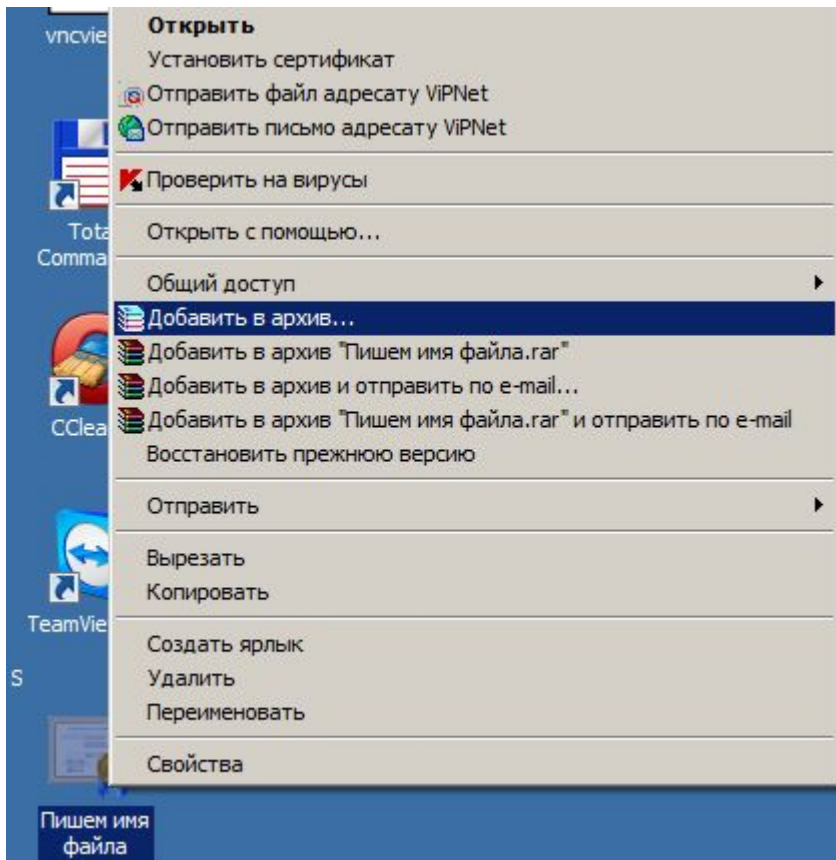

Шаг 13.

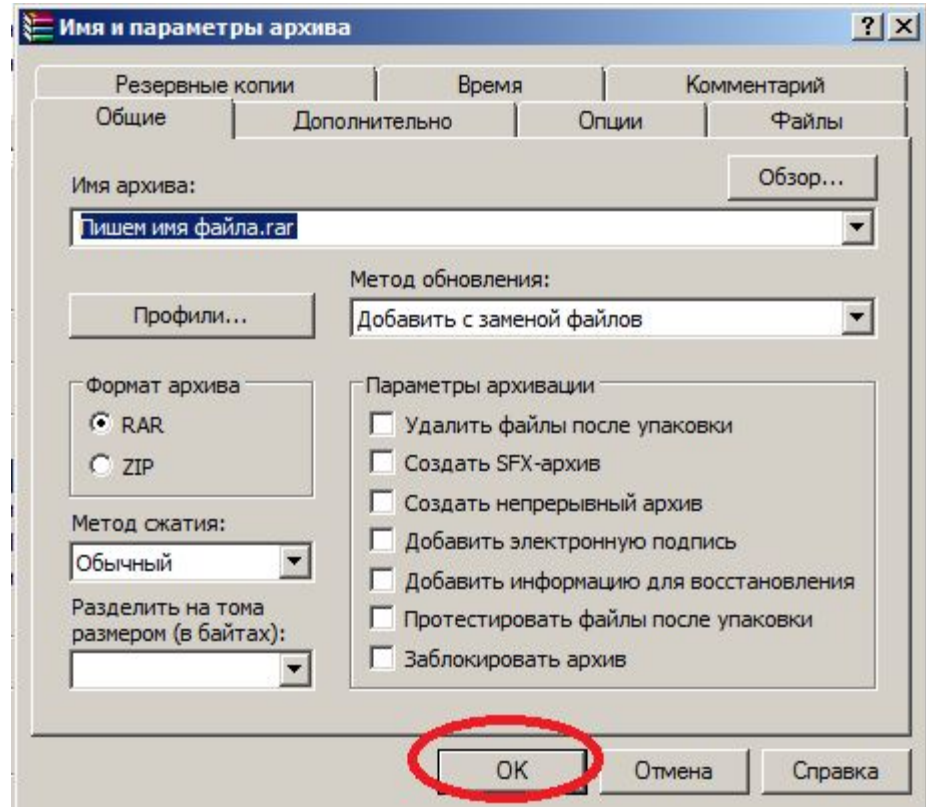

Шаг 14.

**ViPNet Client [Монитор] (3 Режим)**  
Выход Сервис Действия Вид Справка

Избранное Сообщение Конференция Письмо Файл Полученные... Проверить Журнал Имя

**ЗАЩИЩЕННАЯ СЕТЬ** Текущая конфигурация: Основная конфигурация

**ViPNet Client**

- Защищенная сеть
  - Избранное
  - Открытая сеть
  - Режимы
  - Блокированные IP-пакеты
- Статистика
  - IP-пакеты
  - Веб-фильтрация
- Журнал IP-пакетов
- Конфигурации
  - Основная конфигурация

**Защищенная сеть**

- <172.30.250.244> АП БюджетWeb МФ РС(Я)
- <172.28.4.116> АП ГБУ ЦИБП при МФ РС(Я) (VPN №874)
- <11.0.0.224> АП ГОУ ФМФ Ленский край МО РС(Я) (VPN №866)
- <11.0.0.88> АП МФ Васильева М.А. **Нажимаем правой кнопкой мыши**
- <11.0.2.185> АП МФ Оконешников К.Л.
- <11.0.0.87> АП МФ Максимова О.А.
- <172.30.250.223> АП Смартбюджет МФ РС(Я)
- <11.0.1.172> АП ФКУ МФ РС(Я) по Олекминскому улусу (VPN №874)
- <11.0.0.1> СМ МФ
- <11.0.0.53> СМ МФ25

Шаг 15.

**ViPNet Client [Монитор] (3 Режим)**  
Выход Сервис Действия Вид Справка

Избранное Сообщение Конференция Письмо Файл Полученные... Проверить Журнал

**ЗАЩИЩЕННАЯ СЕТЬ** Текущая конфигурация: Основная конфигурация

**ViPNet Client**

- Защищенная сеть
  - Избранное
  - Открытая сеть
  - Режимы
  - Блокированные IP-пакеты
- Статистика
  - IP-пакеты
  - Веб-фильтрация
- Журнал IP-пакетов
- Конфигурации
  - Основная конфигурац

**Защищенная сеть**

- <172.30.250.244> АП БюджетWeb МФ РС(Я)
- <172.28.4.116> АП ГБУ ЦИБП при МФ РС(Я) (VPN №874)
- <11.0.0.224> АП ГОУ ФМФ Ленский край МО РС(Я) (VPN №866)
- <11.0.0.88> АП МФБережнова М В
- <11.0.2.185> АП МФ
- <11.0.0.87> АП МФ
- <172.30.250.223> АП
- <11.0.1.172> АП ФКУ
- <11.0.0.1> СМ МФ
- <11.0.0.53> СМ МФ2

Папки

- Правила доступа
- Внешние программы

Послать сообщение...

Конференция...

Отправить файл...

Полученные файлы

**Отправить письмо...**

Web-ссылка

Открыть сетевой ресурс

Проверить соединение F5

Выделить все подключенные узлы

Развернуть все Ctrl+="+"

Свернуть все Ctrl+="-"

Определить имя...

Журнал регистрации IP-пакетов

Шаг 16.

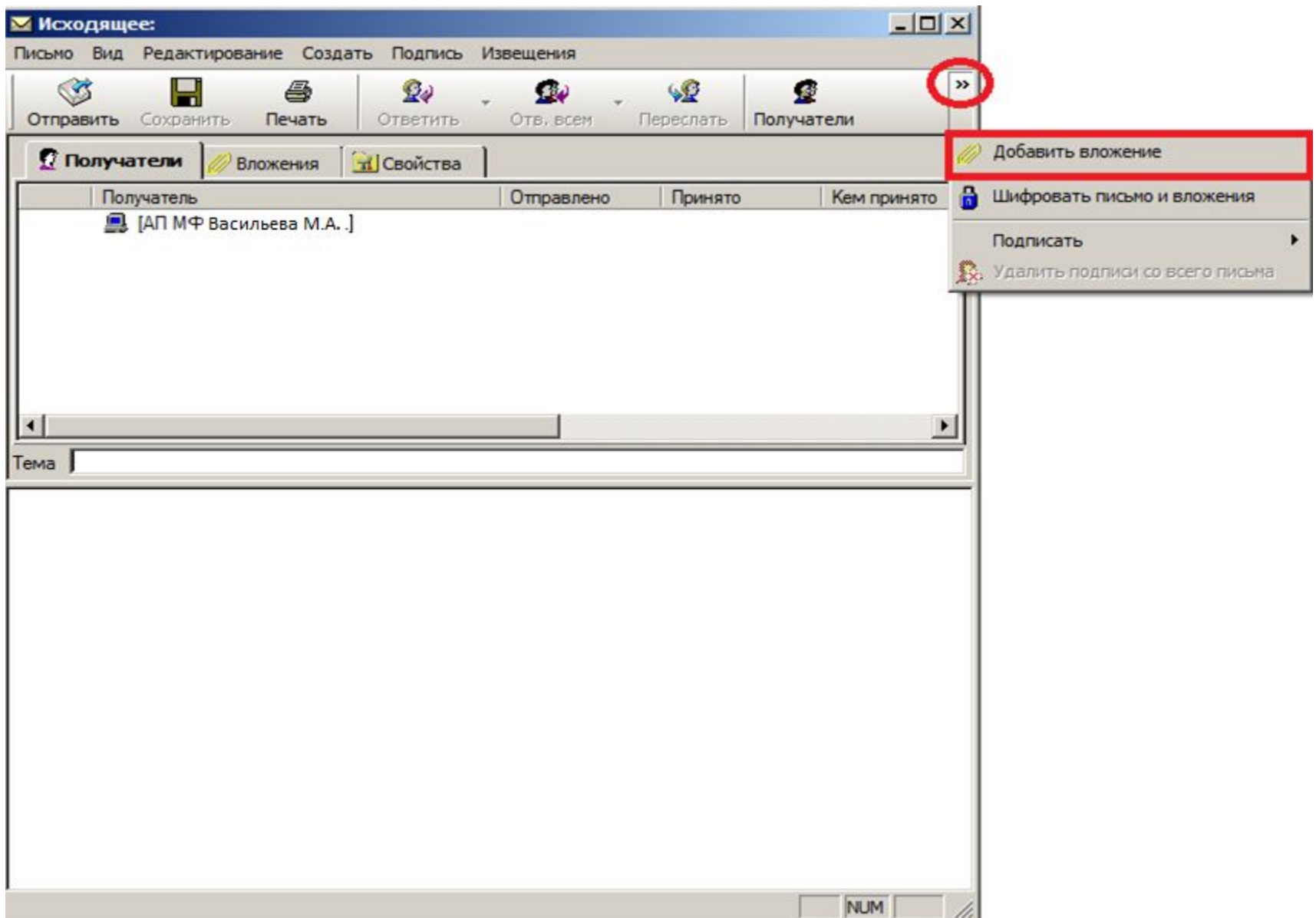

Шаг 17.



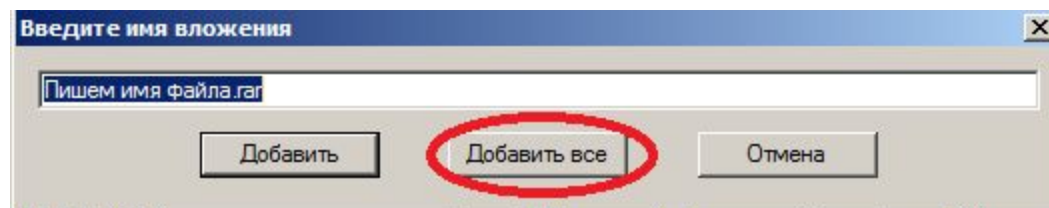
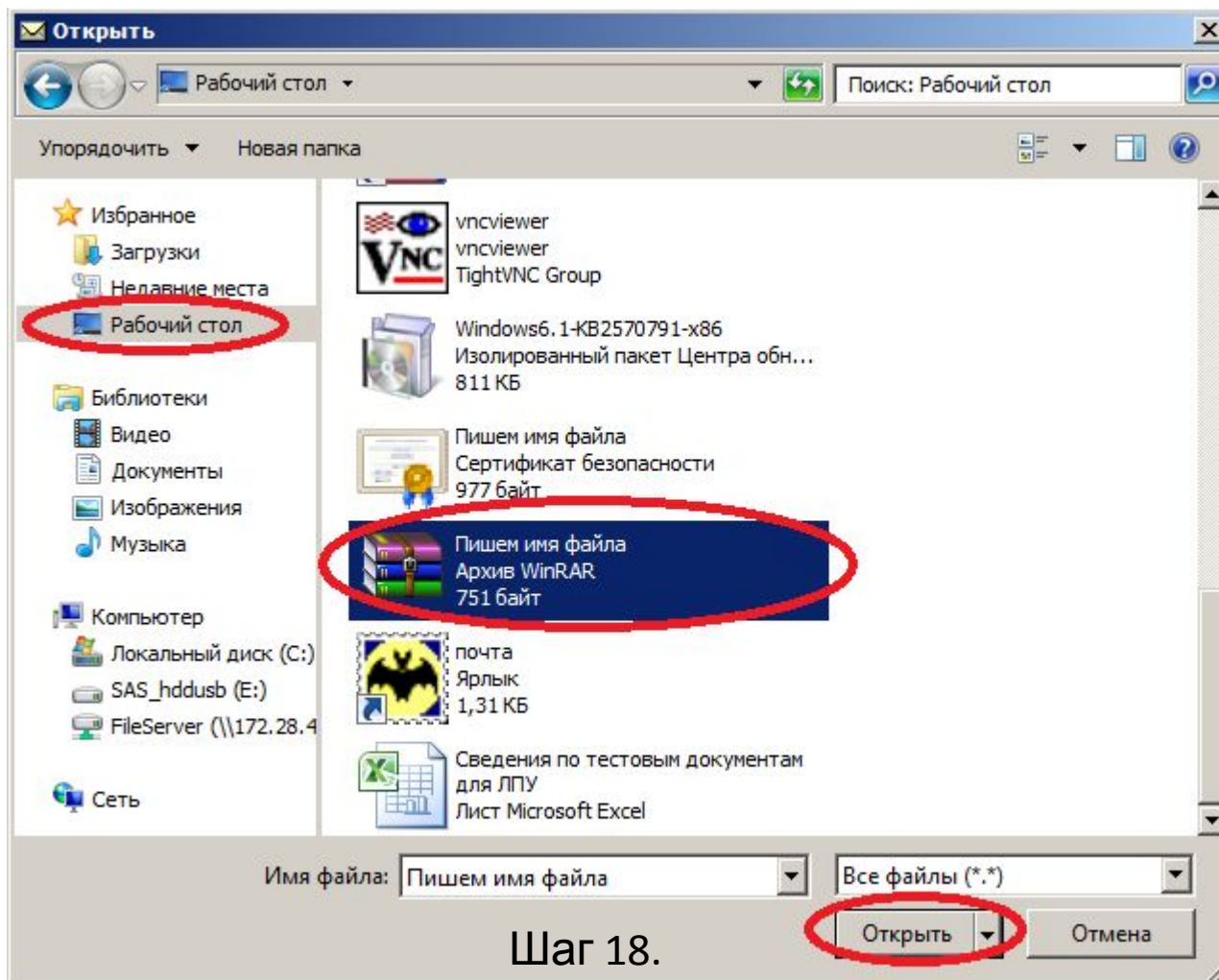

Шаг 19.

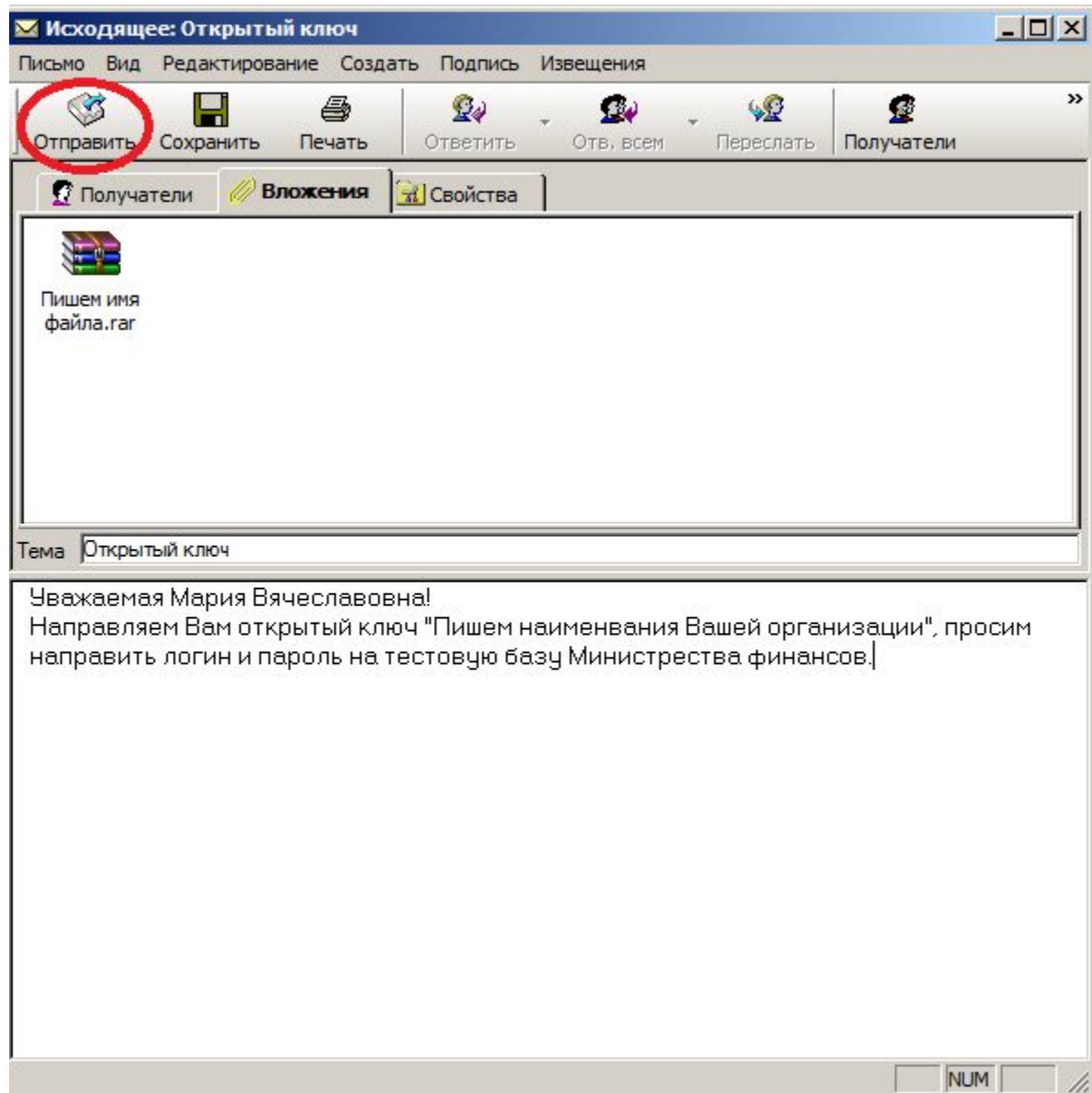

Шаг 20.



После отправки открытого ключа, Вам должны отправить в течении часа логин и пароль на тестовую базу. Если в течении часа Вам не направят логин и пароль то позвоните на номер 8(4112)398119 Васильевой Н.А.