



САПСАН

**«1С:Предприятие 8. Розница.
Магазин строительных и
отделочных материалов»»**

Содержание



1. Краткое описание.
2. Функциональные возможности.
3. Номенклатура.
4. Контроль товародвижения.
5. Контроль работы магазина.
6. Рабочее место кассира.
7. Управление ассортиментом.
8. Возможности РИБ.



Краткое описание



Продукт «**1С:Предприятие 8. Розница. Магазин строительных и отделочных материалов**» предназначен для автоматизации торговой деятельности непродовольственных предприятий розничной торговли, в том числе объединенных в торговые сети, ориентированных на продажу строительных и отделочных материалов, сантехники, инструментов, тканей, штор и различных покрытий.



Краткое описание



- Для отдельных магазинов
- Для удаленных складов
- Для централизованной сети



- Шторы
- Обои
- Сантехника
- Линолеум
- Керамическая плитка
- Строительные материалы
- Инструменты



Краткое описание



Пользователи системы:

- Менеджер-консультант
- Кассир
- Администратор магазина
- Менеджер по работе розничных магазинов

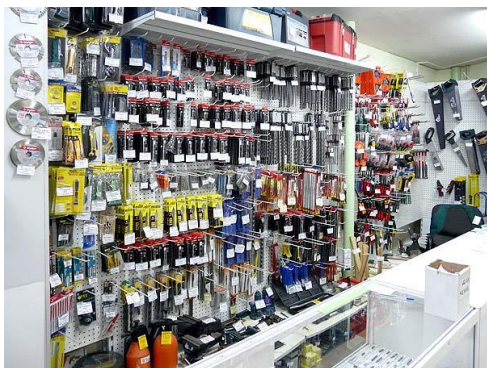

Функциональные возможности



- **Оформление прихода товаров** от контрагента на склады магазина, в том числе в двухфазовом (ордерном) режиме.
- **Оформление реализации товаров** и услуг контрагенту, в том числе в двухфазовом (ордерном) режиме.
- **Оформление перемещения товаров** между магазинами, внутренними складами магазинов, магазинами и складами предприятия, в том числе в двухфазовом (ордерном) режиме.
- **Оформление доставки проданных товаров:** реализованы механизмы автоматического создания необходимых документов при доставке в режиме РМК.
- **Оформление документов на отгрузку товара** с территориально удаленного склада: реализованы механизмы автоматического создания необходимых документов при продаже товаров, находящихся на территориально удаленном складе, в режиме РМК.



Функциональные возможности



- **Торговля комплектами товаров**, созданными как в момент продажи товара, так и с подготовкой комплекта (операция «комплектация»).
- **Оформление возвратов товаров** от покупателей (реализованы механизмы автоматического создания необходимых документов при возврате «Не День в День» в режиме РМК).
- **Возможность пересчета** плитки по коэффициенту, например из квадратных метров в штуки (в режиме РМК).
- **Оформление документов инвентаризации** товаров («Инвентаризация товаров», «Списание товаров», «Оприходование товаров»).
- **Оформление приходных и расходных кассовых ордеров** непосредственно в магазинах.



Функциональные возможности



- **Оформление чеков продажи**, и по окончании смены сводного отчета по контрольно-кассовой машине, с учетом возвращенных товаров в смену.
- **Работа с эквайринговыми системами**, учет оплат товаров по платежным картам, учет договоров эквайринга. **Возможность использования процентных скидок по дисконтным картам** (накопительные скидки), скидки с разделением по магазинам, скидки контрагентам, скидки на сумму чека, скидки по времени действия, по количеству товара, по виду оплаты, скидки на остатки мерных товаров (обрезки рулонов).
- **Поддержка торгового оборудования:** фискальные регистраторы, терминалы сбора данных, сканеры штрихкодов, весовое оборудование, дисплеи покупателя, платежные терминалы.

Номенклатура



Порулонный учет мерного товара

Номенклатура: Ковролин Domino (Домо) Kasbar

Действия ▾ Изображение ?

Номенклатура Код: 00000000027

Группа номенклатуры: Мерные товары ... 🔍 Номенклатурная группа: Отделочные материалы ... 🔍

Краткое наименование: Ковролин Domino (Домо) Kasbar Артикул: 1026

Полное наименование: Ковролин Domino (Домо) Kasbar

Вид номенклатуры: Мерный товар ... 🔍 Весовой Ед: пог. м ... 🔍 НДС: 18% ... 🔍

Кэф. пересчета плитки: 0,000 Использовать коэффициент Размер рулона: 25,00000

Страна происхождения: Бельгия ... 🔍 Норма остатка: 5,000

Единицы | Характеристики | Штрихкоды | Свойства | Категории | Дополнительное описание номенклатуры

Характеристики ▾

Наименование	Нач. размер	Обр.
21000000000210	25,00000	
21000000000227	25,00000	
21000000000234	25,00000	



OK Записать ✕ Закрыть

Номенклатура



К

Номенклатура: Ажур полированный TU004001R

Действия ▾ Изображение ?

Номенклатура

Код: 00000000068

Группа номенклатуры: Плитка ... 🔍 Номенклатурная группа: Плитка ... 🔍

Краткое наименование: Ажур полированный TU004001R Артикул: 1075

Полное наименование: TU004001R Ажур полированный. Плитка для кухни 42x42

Вид номенклатуры: Плитка ... 🔍 Весовой Ед: шт ... 🔍 НДС: 18% ... 🔍

Козф. пересчета плитки: 5,696 Использовать коэффициент Размер рулона: 0,00000

Страна происхождения: РОССИЯ ... 🔍 Норма остатка: 0,000

Единицы | Комплектующие | Штрихкоды | Свойства | Категории | Дополнительное описание номенклатуры

Единица хранения остатков: шт ... Единица для отчетов: шт ...

Единицы ▾

Код	По классиф.	Наименование	К.	Вес	Объем
000000066	кв.м	кв.м		5,696	
000000065	упак	упак		9,000	
000000056	шт	шт		1,000	



OK Записать X Закрыть

Контроль товародвижения



Поступления товаров

Действия

Дата	Вх. дата	Контрагент	Магазин	0	Недоприход	Сумма	Сумма НДС	Комментарий	Ответственный
Номер	Вх. номер		Склад		Переприход		Учитывать в т. ч.		
16.03.2009 12:0...	16.03.2009	База "Инвентарь"	Магазин "Электроин...	✓		132 150,00	20 158,48		Семенов Сергей
СМ000000010	010		Склад магазина "Эле...				✓	✓	
17.03.2009 12:0...	02.03.2009	ЭКИП	Магазин "Строитель"	✓		174 080,00	26 554,57		Кулагин Виталий
СМ000000009	011		Склад магазина "Стр...				✓	✓	
12.09.2009 10:3...	12.09.2009	База "Инвентарь"	Магазин "Электроин...			45 542,00	6 947,08		Сергеев Петр Иванович
СМ000000013	543		Склад магазина "Эле...				✓	✓	
14.09.2009 12:3...	14.09.2009	ЭКИП	Магазин "Электроин...	✓		75 992,00	11 592,00		Сергеев Петр Иванович
СМ000000014	221		Склад магазина "Эле...				✓	✓	
14.09.2009 17:1...	02.03.2009	ЭКИП	Магазин "Строитель"	✓	25,000	247 450,00	37 746,61		Сергеев Петр Иванович
СМ000000015	011		Склад магазина "Стр...		25,000		✓	✓	

Дата	Номер	Магазин	Склад	Количество	Сумма	Комментарий	Ответственный
14.09.2009 1...	СМ000000026	Магазин "Строитель"	Склад магазина "Стро...	500	247 450,00		Сергеев Петр Иванович

Контроль работы магазина



- Возможность просмотра остатков других магазинов.
- Ведомость товаров к поступлению, реализации, доставки и удаленной отгрузке

Ведомость товаров к поступлению, реализации, доставке и удаленной отгрузке

Период: ... - 15.09.2009

Группировки строк: Организация; Магазин; Склад; Номенклатура; Характеристика номенклатуры;

Показатели: К поступлению нач. ост.; К передаче нач. ост.; К доставке нач ост; К отгрузке нач ост; Товаров поступило; Товары к поступлению; Товаров передано; Товары к передаче; Товары доставлено; Товары к доставке; Т

Организация	Итого								
	Магазин	Обороты							
		Склад	поступление товаров		передача товаров		доставка товаров		удаленная отгрузка
Номенклатура	Товаров поступило		Товары к поступлению	Товаров передано	Товары к передаче	Товары доставлено	Товары к доставке	Товары отгружено	Товары к отгрузке
Характеристика номенклатуры									
ООО "Стройматериалы"		184 483,00	184 448,00	6 316,00	6 316,00	3 629,00	3 629,00	8 220,00	8 220,00
Магазин "Строитель"		184 190,00	184 190,00	6 242,00	6 242,00	3 629,00	3 629,00	8 220,00	8 220,00
Отдел "Отделочные материалы"		502,00	502,00	2,00	2,00				
Сronos beige		50,00	50,00						
Nalcon Cristal Prizma Ila		50,00	50,00						
Ажур полированный TU004001R		50,00	50,00						
Венеция коричневый 4098		50,00	50,00						
Плитка для стен Керамин (Keramin) АЛИОТ 20X30		51,00	51,00	1,00	1,00				
Плитка для стен Керамин (Keramin) Квадра 30x30		75,00	50,00						
Плитка для стен Керамин (Keramin) РОНДО 30x30		25,00	50,00						
Плитка для стен Керамин (Keramin) ЭЛЕГИЯ 30x30		50,00	50,00						
Плитка керамическая "Шахтинская плитка"		51,00	51,00	1,00	1,00				
Рубикон серый TU904200N		50,00	50,00						
Склад доставки						3 629,00	3 629,00	8 220,00	8 220,00
Nalcon Cristal Prizma Ila						350,00	350,00		
Акриловая ванна 1580x1580x700 Potter PAS 1515 II B1						1,00	1,00		
Ванна стальная Gala Gala Blanco 120x70						4,00	4,00		
Ковролин для офиса Калинка						1,00	1,00		
2100000000111						1,00	1,00		
Линолеум Forbo Artoleum Graphic						54,00	54,00		
2100000000173						1,00	1,00		
2100000000180						32,00	32,00		
2100000000193						21,00	21,00		

Рабочее место кассира



1С:Предприятие - Розница 8. Магазин строительных и отделочных материалов
Продажа / касса:KKM №1 Магази... / продавец: / пользователь: Сергеев Петр Иванович 10.09.2...

Сумма без скидок: 26 220,00 Скидка: 786,60 К оплате: 25 433,40 НДС: 0,00

Ажур полированный TU004001R

Нижн. панель (Alt+/) Прав. панель (/) Возврат (*) Товарный чек (-) Оплата (+)

Оплата чека: Чек КKM (Новый)

Всего к оплате (руб): 25 433,40 Сдача (руб): 566,60

Вносимая сумма (руб): 26000

Способ оплаты:

Наличные 7 8 9
Карта 4 5 6
Кредит
Отмена 1 2 3

Оплачено (руб): 0,00 0 / С (Backsp.)

Номенклатура	Ед.	Количество	Цена
Ажур полированный TU004001R	шт		
Керамин (Keramin) АЛИОТ 20x30	кв.м	189,000	230,00
Керамин (Keramin) Квадра 30x30	кв.м	89,000	230,00
Керамин (Keramin) РОНДО 30x30	кв.м	100,000	230,00
Керамин (Keramin) ЭЛЕГИЯ 30x30	кв.м		
Керамин (Keramin) Шехинская плитка	шт		

Быстрые товары (F2) Внесение денег (F3) Изъятие денег (F4) Получить вес (Alt+F2) Продавец (Alt+F3) Заменить права (Alt+F4) Уст. % на товар (Alt+F5) Отм. % на товар (Alt+F6) Отложить чек (Alt+F7) Продолж. чек (Alt+F8) Заявка на доставку (Alt+F9) Режим менеджера (F11) Аннулир. чека (F9) Возврат покупателя (F10) Выход (F12)

ЦЫ
).
ОЙ

Рабочее место кассира



1С:Предприятие - Розница 8. Магазин строительных и отделочных материалов
 Продажа / касса:KKM №1 Магази... / продавец: / пользователь: Сергеев Петр Иванович 09.09.2...

Сумма без скидок: Скидка: К оплате: 1,85
 0,00
 лата (+)
 у с

Заявка на доставку и отгрузку с удаленного склада *

Номер чека: 3 Дата чека: 09.09.2009 Город: Москва
 Время доставки: Вечер ... x Дата доставки: 10.09.2009 Улица: Майская
 Контактное лицо: Гордый Иван Константинович Дом: 23 Корп.:
 Телефоны: 522-22-22 Квартира: 167 Этаж: 13

Товары ▾ Состав набора

N	Номенклатура	Характеристика	Ед.	К.	Цена (руб.)		Сумма к доставке		Склад
					К уд. отгрузке	Сумма к отгрузке			
1	Halcon Cristal Prizma lila		шт	1,000	350,000	140,00	49 000,00		Отдел "Отделочные"
2	Плитка для стен Керамин (Keramin) ЭЛЕГИЯ 30x30		кв.м	1,000	15,000	270,00	4 050,00		Отдел "Отделочные"
3	Цемент		кг	1,000	10,000	5,50	55,00		Удаленный склад материалов

Ед. шт, кв.м, кг
 Быстрые товар
 Получить вес (4
 Печать ◾ Создать документы ✕ Закрыть

Управление ассортиментом



Заявки на доставку

Действия

-
-
-
-

Дата	Вид операции	Дата доставки	Недорасход	Ответственный
Номер	Контактное лицо		Перерасход	Комментарий
28.03.2009 15:11:09 00000000007	Отложенная отгрузка			Мазалова Ирина Львовна
28.03.2009 15:17:22 00000000008	Отложенная отгрузка			Мазалова Ирина Львовна
09.09.2009 18:42:36 00000000009	Доставка товаров Гордый Иван Константинович	10.09.2009		Сергеев Петр Иванович
09.09.2009 18:42:38 00000000010	Отложенная отгрузка Гордый Иван Константинович	10.09.2009		Сергеев Петр Иванович
09.09.2009 18:45:29 00000000011	Отложенная отгрузка		10,000	Сергеев Петр Иванович

Дата	Номер	Магазин	Склад	Количество	Сумма	Комментарий	Ответственный
09.09.2009 1...	СМ000000024	Магазин "Строй...	Склад доставки	365	53 050,00		Сергеев Петр И...

Управление ассортиментом



Быстрая и удобная подготовка информации для принтиа

Ведомость товаров на складах

Период: ... - 15.09.2009

Группировки строк: Организация; Номенклатура; Характеристика номенклатуры;
 Группировки колонок: Склад;
 Дополнительные поля: Склад;
 Показатели: Начальный остаток; Количество приход; Количество расход; Конечный остаток;
 Отбор: Склад В группе из списка "Отдел "Отделочные материа..."; Склад магазина "Строймате..."

Организация	Отдел "Отделочные материалы"		Склад магазина "Стройматериалы"		Итого	
	Количество приход	Количество расход	Количество приход	Количество расход	Количество приход	Количество расход
000 "Стройматериалы"	2 014,00	1 258,00	3 675,00	1 339,00	5 689,00	2 597,00
Сronos beige	150,00	34,00	200,00	100,00	350,00	134,00
Nalcon Cristal Prizma lila	520,00	420,00	200,00	100,00	720,00	520,00
Ажур полированный TU004001R	150,00	125,00	200,00	100,00	350,00	225,00
Акриловая ванна 1580x1580x700 Potter PAS 1515 II B1			6,00	3,00	6,00	3,00
Ботинки кожаные БОНГО утепленные			10,00	2,00	10,00	2,00
44, Черный			10,00	2,00	10,00	2,00
Брюки ватные			10,00	2,00	10,00	2,00
Синий			10,00	2,00	10,00	2,00
Ванна стальная Gala Gala Blanco 120x70			18,00	8,00	18,00	8,00
Венеция коричневый 4098	150,00	19,00	250,00	100,00	400,00	119,00
Ковролин BALTA (Балта) Welingtone	75,00	75,00	250,00	97,00	325,00	172,00
21 00000000012	25,00	25,00	25,00	25,00	50,00	50,00
21 00000000029	25,00	25,00	25,00	25,00	50,00	50,00
21 00000000036	25,00	25,00	25,00	25,00	50,00	50,00
21 00000000043			25,00		25,00	
21 00000000050			25,00	22,00	25,00	22,00
21 00000000067			25,00		25,00	
21 00000000074			25,00		25,00	
21 00000000081			25,00		25,00	
21 00000000098			25,00		25,00	
21 00000000104			25,00		25,00	
Ковролин Ванна (Ванна) Kachar	50,00	10,00	75,00	50,00	125,00	60,00

Контроль работы персонала



- Учет рабочего времени персонала
- Возмещение затрат
- Автоматизация

ПТОВ



План - фактный анализ использования рабочего времени сотрудниками

Сформировать Настройки... Период с: 01.03.2009 по: 31.03.2009

План - фактный анализ использования рабочего времени сотрудниками
Период: Март 2009 г.
Группировки строк: Магазин; Сотрудник; Дата:

Ежедневный отчет: Проведен

Действия Перейти

Ежедневный отчет Номер: 00000000076 Дата: 31.03.2009 14:42:16

Отчет за: 31.03.2009 Вторник

Магазин: Магазин "Строитель"

Сотрудник: Казакова Н. А.

Ответственный: Казакова Наталья Алекс

Комментарий:

Время

Начало	Окончание
10:00	19:00

Общая продолжительность дня: 09:00

OK Провести Записать Закрыть

14.03.2009	8.00	6.00	6.00			-2.00	75.00	-2.00	75.00
16.03.2009	8.00	8.00	8.00				100.00		100.00

Возможности РИБ

- Повышение эффективности работы предприятия за счет автоматизации рутинных операций.
- Быстрый запуск в эксплуатацию торговой точки.
- При увеличении масштабов сети системы не требует больших затрат и ресурсов.
- Контроль действий произведенных сотрудниками магазина.

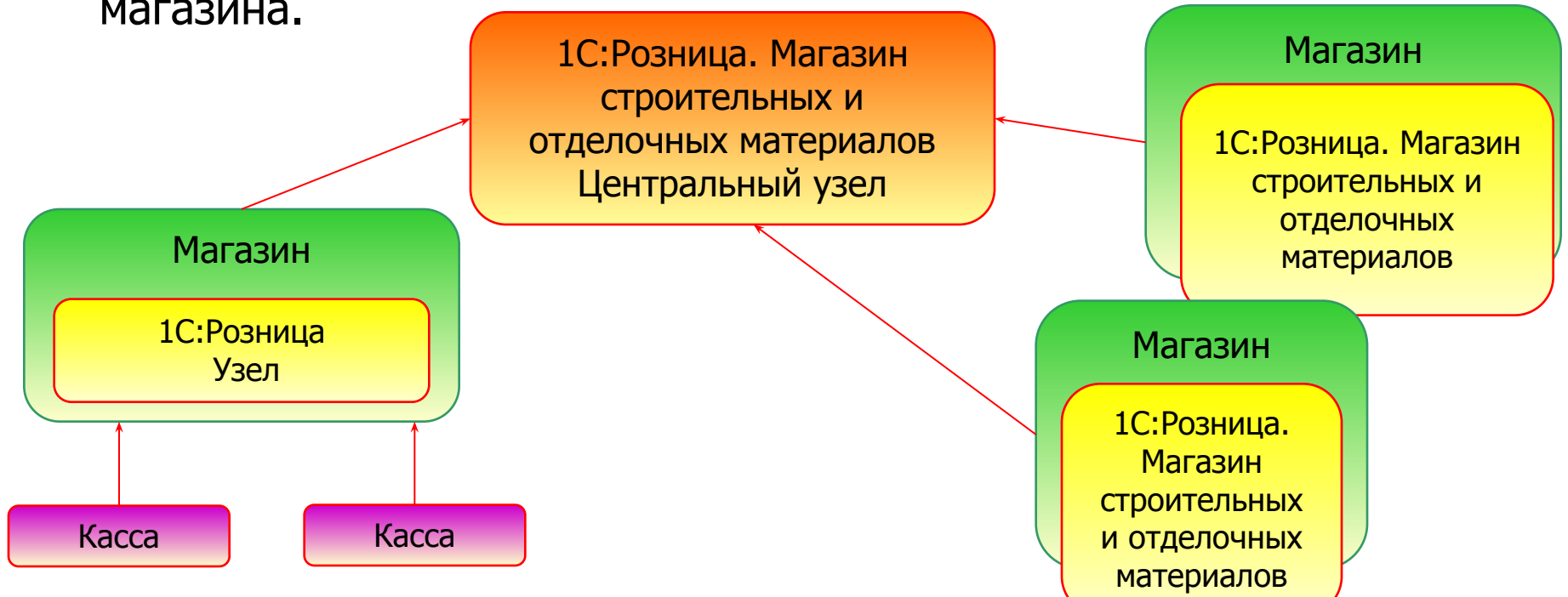

Дополнительные функциональные возможности:



Учет всех операций происходящих в магазине:

- Поступление товаров от контрагента на склад магазина.
- Перемещение товаров между складами магазина.
- Возврат товаров поставщику.
- Возврат товаров от покупателей.
- Продажа комплектов товаров.
- Инвентаризация товаров.



Дополнительные функциональные возможности:



- Реализация товаров и услуг.
- Поступление денежных средств от покупателей.
- Перемещение денежных средств между кассами магазина.
- Работа с эквайринговыми системами и с банковскими кредитами.
- Оформление заявки на доставку и удаленной отгрузке.
- Оформление чеков продажи и сводного отчета по контрольно-кассовой машине.





Спасибо за внимание!

Дополнительную информацию по отраслевым
решениям можно получить на сайте

www.sapsantechnology.kz

или по e-mail: question@sapsantechnology.kz