

Специализированные порталы и сайты по петербурговедению как ресурсная база обслуживания пользователей

А.Н.Андреева
Российская национальная библиотека

Путеводитель по справочным и библиографическим ресурсам. Петербургведение (Готовится к публикации на сайте РНБ).

Главная > Ресурсы > Библиографические указатели >
ЭЛЕКТРОННЫЙ ПУТЕВОДИТЕЛЬ
Путеводитель по справочным и библиографическим ресурсам. Петербургведение

Оглавление

1. Справочные ресурсы

- 1.1. Энциклопедии. Энциклопедические словари (1)
- 1.2. Адресные книги (2)
- 1.3. Путеводители (0)
- 1.4. Синхронистические таблицы. Хронографы (0)
- 1.5. Биографические справочники (1)
- 1.6. Отраслевые и тематические справочники и словари (0)
 - ГЕОГРАФИЯ. ПРИРОДНАЯ СРЕДА. ЭКОЛОГИЯ (0)
 - ТОПОГРАФИЯ ГОРОДА
 - Топонимика (0)
 - Районы и местности. Пригороды (3)
 - Кладбища (1)
 - ГРАДОСТРОИТЕЛЬСТВО И АРХИТЕКТУРА (9)
 - Охрана памятников архитектуры (1)
 - НАСЕЛЕНИЕ. БЫТ. БЛАГОТВОРИТЕЛЬНОСТЬ (0)
 - ИСТОРИЯ ГОРОДА (1)
 - ГОРОДСКОЕ УПРАВЛЕНИЕ (0)
 - РЕЛИГИЯ. ЦЕРКОВЬ (4)
 - ЭКОНОМИКА (0)
 - ГОРОДСКОЕ ХОЗЯЙСТВО (0)
 - СПОРТ (4)
 - НАУКА (1)
 - ОБРАЗОВАНИЕ (1)
 - КУЛЬТУРА
 - Архивы (0)
 - Библиотеки (0)
 - Музеи (2)
 - Коллекционирование (0)
 - ЛИТЕРАТУРНЫЙ ПЕТЕРБУРГ (0)

2. Библиографические пособия и базы данных

- 2.1. Указатели библиографических пособий, путеводители по источникам, обзоры (0)
- 2.2. Указатели периодических и продолжающихся изданий (1)
- 2.3. Текущие библиографические пособия и БД (0)
- 2.4. Ретроспективные библиографические пособия и БД
 - 2.4.1. Общие работы (2)
 - 2.4.2. Отраслевые и тематические библиографические пособия и БД (7)
 - 2.4.3. Персоналия (8)

3. Специализированные порталы и сайты (6)

- специализированные порталы и сайты учитываются в третьем отделе путеводителя;
- приоритет отдается наиболее авторитетным, подходящим для использования в научной работе, ресурсам.

Открытый библиографический архив

(<http://www.nlr.ru/ibo/res/oba/index.php>)

В этом разделе:

- i. Справочники и библиографические пособия
- ii. География. Природная среда. Экология (1)
- iii. **Топография города**
 - i. Топонимика (1)
 - ii. Районы и местности (2)
 - iii. Города в составе Большого Петербурга (5)
 - iv. Площади. Улицы. Набережные. Мосты (3)
 - v. Здания (33)
 - vi. Сады. Парки (5)
 - vii. Кладбища (1)
 - viii. Монументы и декоративная скульптура (3)
- iv. **Градостроительство и архитектура (10)**
 - i. Охрана памятников архитектуры
- v. **Население. Быт. Благоприятность (6)**
- vi. **История города (19)**
- vii. **Городское управление (1)**
- viii. **Армия. Флот**
- ix. **Религия. Церковь (1)**
- x. **Экономика (1)**
 - i. Промышленность
 - ii. Торговля
 - iii. Финансы
- xi. **Городское хозяйство**
 - i. Жилищно-коммунальное хозяйство
 - ii. Транспорт
 - iii. Связь
- xii. **Медицина. Здравоохранение (35)**
- xiii. **Спорт (1)**
- xiv. **Наука**
- xv. **Образование (26)**
- xvi. **Культура (15)**
 - i. Архивы
 - ii. Библиотеки (13)
 - i. Государственная Публичная библиотека в годы Великой Отечественной войны
 - ii. Запросы читателей, выполненные в годы войны (5)
 - iii. Музеи (1)
- xvii. **Книжное дело. Печать. Средства массовой информации (3)**
- xviii. **Искусство**
 - i. Живопись
 - ii. Скульптура (3)
 - iii. Музыка
 - iv. Театр (6)
 - v. Кино (5)
 - vi. Цирк (1)
- xix. **Литературный Петербург**
- xx. **Образ города**
 - i. Петербург в литературе (7)
 - ii. Петербург в искусстве (2)
- xxi. **Персоналия (2)**

Открытый библиографический архив : полные тексты неопубликованных библиографических работ

Полная информация по записи № 16486

[Петербург - 1-я пол. XIX века - иллюстративный материал - быт, интерьеры] / сост. М. В. Кальфа. - [Л.], [1945]. - 11 с.
Шифры: лф24/45;
[перейти к листам списка](#)

Аннотация: Приведены описания художественных альбомов и отдельных иллюстраций, отражающих быт С.-Петербурга, а также виды города и его окрестностей.

Рубрики оглавления:

- Общественные и гуманитарные науки » Искусство » Декоративно-прикладное искусство » Художественные изделия (по назначению) » Мебель »
- Общественные и гуманитарные науки » Искусство » Декоративно-прикладное искусство » Интерьер »
- Естественные науки » Науки о Земле (геодезические, геофизические, геологические и географические науки) » Краеведение » Петербурговедение » Население, Быт, Благоприятность »
- Естественные науки » Науки о Земле (геодезические, геофизические, геологические и географические науки) » Краеведение » Петербурговедение » История города »

Ключевые слова:
быт
интерьер
мебель
мода
праздники
развлечения
Санкт-Петербург, г.
спорт
экскурсии

[вернуться к библиографическому описанию](#)

Полный перечень листов списка (нажмите на изображение для полного просмотра)

- полные тексты неопубликованных библиографических работ;
- на март 2012 - 233 зап.

Литература о Санкт-Петербурге (1992-1998)

(http://www.nlr.ru/rlin/SPB_IBO.php)

Литература о Санкт-Петербурге (1992-1998)
www.nlr.ru

Всего записей в базе: 35518. Последнее обновление: 2012-03-16 12:19:20

О базе данных
Список наиболее характерных предметных рубрик и ключевых слов
Информационно-библиографический отдел

НАЙТИ ОЧИСТИТЬ ПОМОЩЬ

Все термины	<input type="text"/>	СЛОВАРЬ
<input checked="" type="radio"/> И <input type="radio"/> ИЛИ <input type="radio"/> НЕ		
Тема	<input type="text"/>	СЛОВАРЬ
<input checked="" type="radio"/> И <input type="radio"/> ИЛИ <input type="radio"/> НЕ		
Автор	<input type="text"/>	СЛОВАРЬ
<input checked="" type="radio"/> И <input type="radio"/> ИЛИ <input type="radio"/> НЕ		
Заглавие	<input type="text"/>	СЛОВАРЬ
<input checked="" type="radio"/> И <input type="radio"/> ИЛИ <input type="radio"/> НЕ		
Персоналия	<input type="text"/>	СЛОВАРЬ
<input checked="" type="radio"/> И <input type="radio"/> ИЛИ <input type="radio"/> НЕ		
Учреждение, организация	<input type="text"/>	СЛОВАРЬ
<input checked="" type="radio"/> И <input type="radio"/> ИЛИ <input type="radio"/> НЕ		
Объект (название)	<input type="text"/>	СЛОВАРЬ
<input checked="" type="radio"/> И <input type="radio"/> ИЛИ <input type="radio"/> НЕ		
Геогр. (топоним.) наименование	<input type="text"/>	СЛОВАРЬ
<input checked="" type="radio"/> И <input type="radio"/> ИЛИ <input type="radio"/> НЕ		
Вид документа	<input type="text"/>	СЛОВАРЬ
<input type="radio"/> И <input type="radio"/> ИЛИ <input type="radio"/> НЕ		
Год публикации	<input type="text"/>	СЛОВАРЬ
<input checked="" type="radio"/> И <input type="radio"/> ИЛИ <input type="radio"/> НЕ		
Хронол. период	<input type="text"/>	СЛОВАРЬ
<input checked="" type="radio"/> И <input type="radio"/> ИЛИ <input type="radio"/> НЕ		
Источник	<input type="text"/>	СЛОВАРЬ
<input checked="" type="radio"/> И <input type="radio"/> ИЛИ <input type="radio"/> НЕ		
Рубрикатор	<input type="text"/>	РУБРИКАТОР

НАЙТИ ОЧИСТИТЬ ПОМОЩЬ

Публикации за 1992-1998 гг.:

- БД - 35518 зап.
- Вып.10-16 - 24442 зап.

Особенности:

- полнота;
- аналитичность;
- редактирование;
- большое число поисковых полей;
- «Список наиболее характерных предметных рубрик и ключевых слов».

«Дайджест петербургской прессы» (<http://ksob.spb.ru/zgate/5/>)

Корпоративная сеть общедоступных библиотек
САНКТ-ПЕТЕРБУРГА

Главная Новости Библиотеки КСОБ СПб Галерея Отзывы

Ресурсы библиотек

- ▼ Каталоги
 - Каталог изданий с 2009 года
 - Каталог изданий до 2009 года
 - Каталог журналов с 2009 года
- ▼ Базы данных
 - Дайджест петербургской прессы
 - Статьи из журналов и сборников
- ▼ Социально-правовая информация
 - Дайджест "Социально значимая информация"
 - Справочник "Защита прав человека"
 - Центры социально-правовой информации участников КСОБ СПб

Дайджест петербургской прессы

Полнотекстовая база данных включает статьи из местных и городских газет с материалами о Петербурге и его районах. В проекте участвуют: ЦГПБ им.В.В.Маяковского, МЦБС им. М. Ю. Лермонтова, а также библиотеки Калининского, Кировского, Колпинского, Кронштадтского, Красногвардейского, Курортного, Московского, Невского, Петроградского, Петродворцового, Приморского, Пушкинского, Фрунзенского районов.

Получив результаты поиска, перейдите по ссылке "Детальная информация". Вы можете заказать в ближайшую к Вам библиотеку доставку **бумажной копии** статьи.

Справка по работе с каталогом

Авторизация

логин

пароль

Войти

Регистрация

Забыли пароль?

Виртуальная справка

События

Март 2012

Пн	Вт	Ср	Чт	Пт	Сб	Вс
			1	2	3	4
5	6	7	8	9	10	11
12	13	14	15	16	17	18
19	20	21	22	23	24	25

Автор

И

Заглавие

И

Ключевые слова

Словарь

Словарь

Словарь

- 2006 – 2008 - на сайте ЦГПБ им.В.В. Маяковского;
- с 2009 года в Корпоративной сети общедоступных библиотек Санкт-Петербурга;
- включает статьи из городских и районных газет.

Санкт-Петербург : коллекция

(<http://leb.nlr.ru/collections/112/Санкт-Петербург>)

ДОКУСФЕРА ЭЛЕКТРОННЫЙ ФОНД РОССИЙСКОЙ НАЦИОНАЛЬНОЙ БИБЛИОТЕКИ

по документам

Главная Моя библиотека Документы Коллекции Поиск

Регистрация Войти

Коллекции / Санкт-Петербург

Показать за весь период

- Недавние
- Самые читаемые
- Самые обсуждаемые
- Самые любимые
- По рейтингу
- По алфавиту авторов
- По алфавиту заглавий
- По году публикации

Рубрикатор

- Все документы
- Карты и планы Санкт-Петербурга
- Карты Кронштадта
- Карты Ленинградской области
- Ленинград в открытке
- Петербург в открытке
- Пригороды в открытке
- Санкт-Петербург в графике
- Справочные издания
- Фотографии Санкт-Петербурга-Петрограда-Ленинграда

Коллекция состоит из нескольких крупных блоков: открытки с видами Санкт-Петербурга - Ленинграда, Планы и карты Санкт-Петербурга, Карты Ленинградской области, Карты Кронштадта, Санкт-Петербург в графике, Фотографии Петербурга-Петрограда-Ленинграда, фотографии Буллы К.К.: 1917, Публичная библиотека: 1941-1944, Фотохроника ЛЕНТАСС, Справочные издания. Коллекция открыток с видами Петербурга

Создана РНБ, Всего документов: 2707, Всего просмотров: 141086, Всего комментариев: 97, Всего закладок: 2757, Суммарный рейтинг: 43

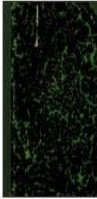
Просмотр результатов 1-15 из 2707

	Петербургская городская управа. Отчет С.-Петербургской городской управы... - Санкт-Петербург: 1874-1916. Санитарная комиссия. - 1908. - VIII, 928 с., 7 л. ил.: ил. 1. Комиссия по водоснабжению; 2. Комиссия по освещению; 3. Комиссия по благотворительности. - 1908. - [3], 375 с., 2 п. диагр. Примечание	1214 страниц 66 просмотров
	Петербургская городская управа. Отчет С.-Петербургской городской управы... - Санкт-Петербург: 1874-1916. Дополнительное заглавие Примечание	1026 страниц 33 просмотра

2711 документов:

- открытки с видами Санкт-Петербурга – Ленинграда;
- Планы и карты Санкт-Петербурга;
- Карты Ленинградской области;
- Карты Кронштадта;
- Санкт-Петербург в графике;
- Фотографии Петербурга-Петрограда-Ленинграда;
- фотографии Буллы К.К.: 1917;
- Публичная библиотека: 1941-1944;
- Фотохроника ЛЕНТАСС;
- Справочные издания.

«Книги по петербургской истории и краеведению в Интернете» (<http://isl.livejournal.com/43740.html>)

Пишет I.S.L. ([isl](#))
2005-12-04 18:58:00

Книги по петербургской истории и краеведению

В список включены только ссылки на книги. Ссылки приблизительно сгруппированы по временным пер

Пост будет по мере сил обновляться. Поэтому дополнения, сообщения о неработающих ссылках и прс приветствуются.

Альбомы фотографий и рисунков

Список вынесен в отдельный пост:
<http://isl.livejournal.com/460844.html>

Адресные указатели, справочники, памятные книги

Список вынесен в отдельный пост:
<http://isl.livejournal.com/412534.html>

История науки и образования

Список вынесен в отдельный пост:
<http://isl.livejournal.com/380233.html>

0.1 Серия "Зодчие нашего города"

Александрова Л. Б. Луиджи Руска - 1990
<http://arch-grafika.ru/news/2010-04-16-641>

Выделены в отдельные разделы:

- Альбомы фотографий и рисунков;
- Адресные указатели, справочники, памятные книги;
- История образования и науки;
- Книги о блокаде Ленинграда в Интернете;
- Книги о Ленинградской области и окрестностях Петербурга в сети.

«Санкт-Петербург : энциклопедия» (<http://www.encspb.ru>)

- Санкт-Петербург : энциклопедия: Энциклопедический словарь, Хронограф, Литература о Петербурге;
- книги: Памятники Петербурга, Мемориальные доски, Храмы Петербурга, Новый художественный Петербург Декабристы в Петербурге;
- CD-ROM: Город и вода, Скульптура на рубеже XXI века, Царское село;
- Сайт: Энциклопедия благотворительности.

«Энциклопедия благотворительности. Санкт-Петербург» (<http://encblago.ifond.spb.ru/start.do>)

Энциклопедия благотворительности
Санкт-Петербург

ФОНД ИМЕНИ
Д.С. ЛИХАЧЕВА

Поиск: ?

А Б В Г Д Е Ж З И К Л М Н О П Р С Т У Ф Х Ц Ч Ш Щ Э Ю Я

- Общие сведения
- Попечение о бедных
- Попечение о детях
- Трудовая помощь взрослым и детям
- Попечение о престарелых
- Попечение об инвалидах
- Попечение о народном здравии
- Попечение о воинах и жертвах войны
- Попечение о тюрьмах
- Попечение о народном образовании
- Попечение о культуре и науках
- Защита прав граждан
- Учреждения правительственного характера
- Общины сестер милосердия
- Православные церковно-приходские учреждения
- Национальные и инославные учреждения
- Грантодающие фонды
- Почетные звания и награды
- Печатные органы
- Благотворители, попечители, сотрудники

В 1911 купцы А.Г. и Е.И. Елисеевы пожертвовали Императорскому Человеколюбивому обществу капитал в 300 тыс. руб. для содержания Еленинской больницы для онкологических больных в Лесном.

В 1894 по инициативе Н.В. Стасовой было создано С.-Петербургское общество «Детская помощь», ставившее целью дневной присмотр и уход за малолетними детьми рабочих.

Энциклопедия включает
600 статей
350 изображений
3500 имен
1000 адресов

Словарь терминов Библиография Партнеры О проекте

- с 2008 г.;
- является отдельным проектом.

«Citywalls.ru : архитектурный сайт Санкт-Петербурга» (<http://www.citywalls.ru/>)

- на март 2012 - 18635 назв.;
- **приводятся сведения:**
- о датах постройки, реконструкции и перестройках;
- об архитекторах;
- об адресах, использовании, современном состоянии;
- приводятся фотографии объекта в целом, а также его отдельных фрагментов,
- в отдельных случаях приводятся архивные материалы, репродукции, афиши, планы, открытки.

«Живой город : движение за сохранение культурного наследия Санкт-Петербурга» (<http://www.save-spb.ru/index.html>)

живой ГОРОД
www.save-spb.ru Движение за сохранение культурного наследия Санкт-Петербурга

«РЕНОВАЦИЯ» БОЙКОТ СТОКМАННУ!

живой ГОРОД «НИКОЛЬСКИЙ РЫНОК»
www.save-spb.ru Виртуальная выставка

Движение «Живой город» объединяет людей, которые любят Санкт-Петербург и неравнодушны к его судьбе. Цель нашего движения – сохранение уникального архитектурного облика нашего города.

Подробнее о движении
УСТАВ Общественного движения «ЖИВОЙ ГОРОД»
Символика движения

Контакты:
✉ info@save-spb.ru
Тел.: +7 962 700 22 16
Обсуждение проблем города и работы движения:
#save_spburg
Яндекс-кошелёк для пожертвований:
41001455126234

Объявления
22 июня 2012 г.
Фотоконкурс «Город-среда обитания»
с 22-го июня по 6-ое июля 2012 года, в галерее книги и графики на Литейном пр. д. 55 пройдет традиционная фото-выставка:
«Город – среда обитания» посвящённая городскому пейзажу и не только. Выставка пройдёт уже в 7-ой раз. Прием конкурсных работ продолжается до 30-го апреля.
Подробнее:
<http://vk.com/artpeterburg>

Дача Лоховой: сбор подписей под обращением в прокуратуру
В конце 2011 года в поселке Комарово был уничтожен бульдозером памятник начала XX века – дача Лоховой. Историки и краеведы исследовательской группы «Старые дачи» разместили на «Демократоре» обращение в прокуратуру – с требованием расследовать преступление и привлечь виновных к...

Новости
15 марта 2012 г.
Заявление движения о ситуации в петербургском отделении партии «Яблоко»
[Дальше >>](#)

Radio Свобода
Санкт-Петербург
Оксана Дмитриева хочет стать губернатором Питера
Должна ли оппозиция

«Горячие адреса»

- информация о состоянии культурного и архитектурного наследия города;
- список «Утраченные исторические здания в период с 2003 г.».

«Центральный государственный архив кинофотофонодокументов Санкт-Петербурга»

(<http://photoarchive.spb.ru>)

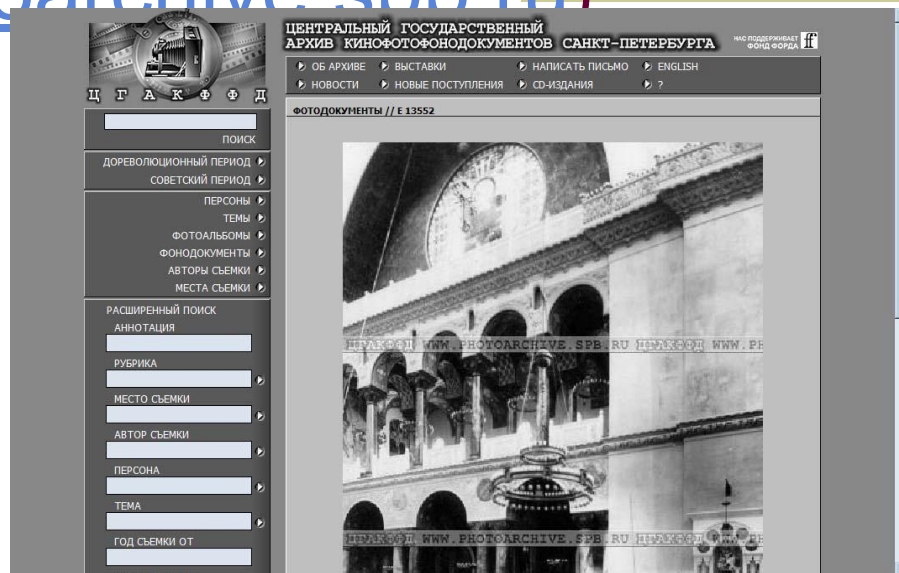
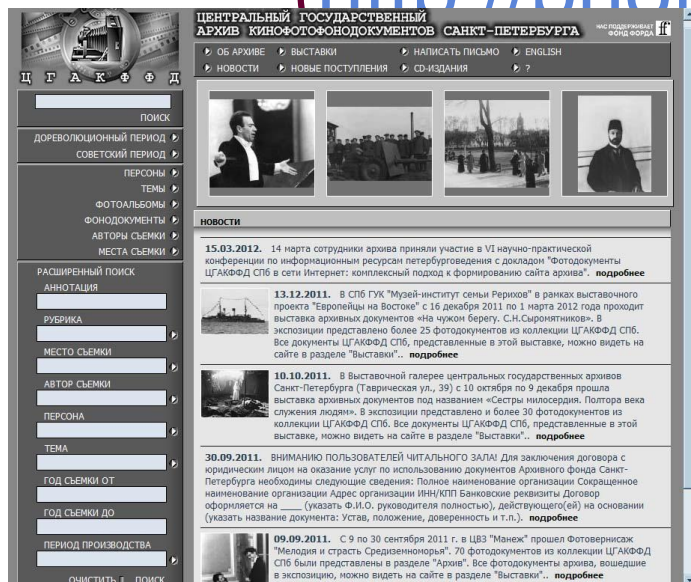

- поиск проводится по целому ряду полей, есть единая строка поиска;
- пользователю доступно само изображение.

«Прогулки по Петербургу»

(<http://walkspb.ru/>)

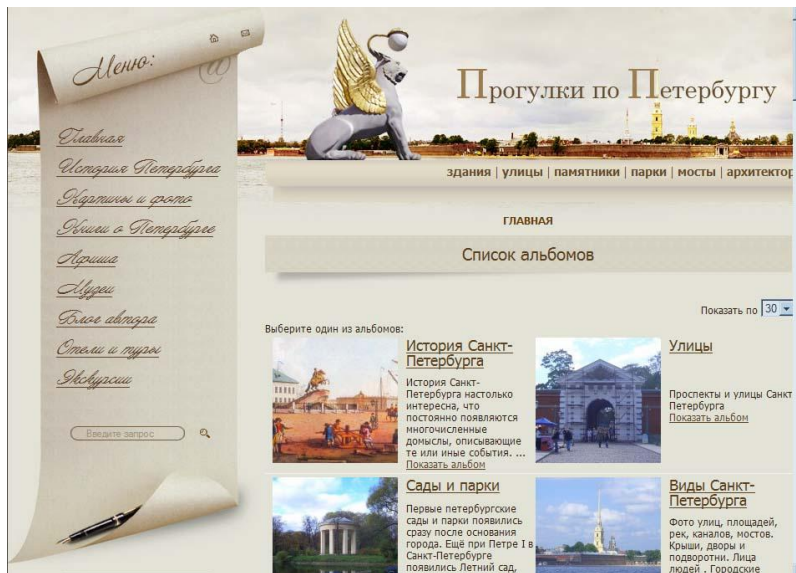

Раздел «Картины и фото»:

- История Санкт-Петербурга;
- Улицы;
- Сады и парки;
- Виды Санкт-Петербурга;
- Интерьеры общественных зданий;
- Интерьеры дворцов и особняков;
- Музеи;
- Архитекторы;
- Монастыри, кладбища и др.

«Фотографии Старого Петербурга»

(<http://www.oldsp.ru>)

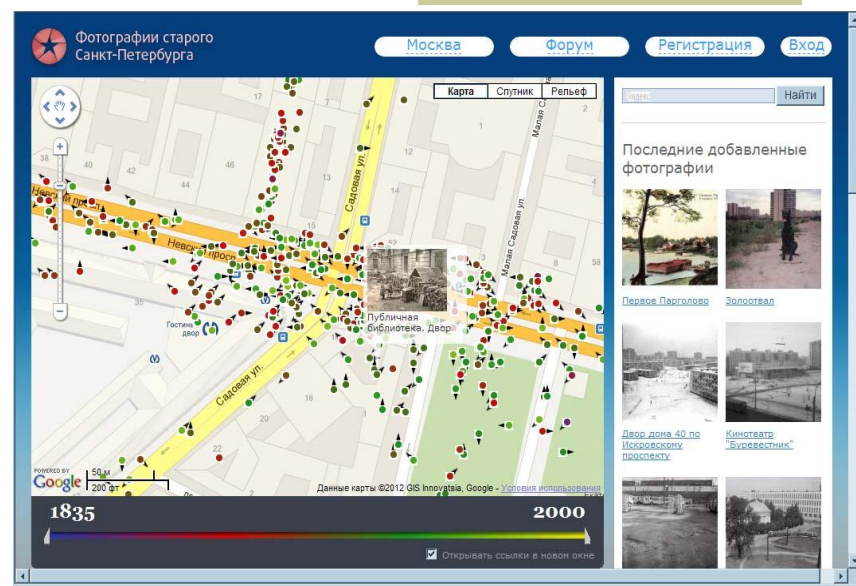
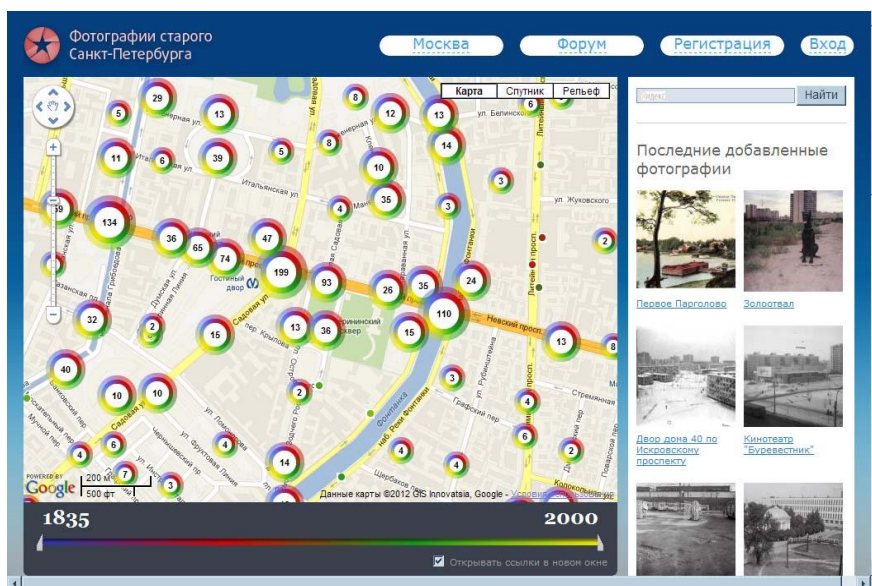

- на март 2012 – 11 666 фото за 1835-2000 гг.

«Мир Петербурга»

(<http://www.mirpeterburga.ru/>)

- Header:** Logo 'Мир Петербурга' and text 'Проект Центра петербурговедения ЦГТБ им. В.В. Маяковского и Всемирного клуба петербуржцев'.
- Navigation:** 'О портале', 'Карта сайта', 'Контакты', 'Поиск: [input] [magnifying glass icon]'.
- Left Sidebar:**
 - КОРОТКОЙ СТРОКОЙ**
 - Новости
 - Афиша
 - Памятные даты
 - ЦЕНТР ПЕТЕРБУРГОВЕДЕНИЯ**
 - О центре
 - Путеводитель по ресурсам
 - Базы данных
 - Летопись событий
 - ПЕТЕРБУРГ В ИНТЕРНЕТЕ**
 - Энциклопедия Петербурга
 - Каталог сайтов
 - ПАРТНЕРЫ**
- Main Content Area:**
 - Новости:** 'Уважаемые посетители! Вы можете задать свои вопросы отделу петербурговедения.'
 - «К 100-летию со дня рождения Наталии Михайловны Дудинской» 17.03.2012**
 - Уникальная выставка открылась в Отделе рукописей РНБ.
 - 
 - Новый Петербург вдоль Невы 17.03.2012**
 - Вопрос о развитии Петербурга как агломерации становится все острее.
 - 
- Right Sidebar:**
 - ONLINE ПУБЛИКАЦИИ**
 - Журнал "История Петербурга"
 - Альманах "Фонтанка"
 - Петербурговедческие чтения
 - Журнал "Мир экскурсий"
 - Журнал "Автобус"
 - Петербургiana
 - ЗНАК СООТВЕТСТВИЯ**
 - О проекте
 - Белая, Красная, Черная книги
 - В зоне внимания!
 - КНИГИ О ПЕТЕРБУРГЕ**
 - Три века Санкт-Петербурга

- Создан в 2007 Центром Петербурговедения при Центральной городской публичной библиотекой им. В.В.Маяковского при поддержке Комитета по культуре;
- содержит:
- регистр «Путеводитель по ресурсам»;
 - БД «Дайджест петербургской прессы» и др.

«Краеведческая периодика России, 1992-2010»

(<http://kraeved.lfond.spb.ru>)

РОСТОВСКАЯ ОБЛАСТЬ

РЯЗАНСКАЯ ОБЛАСТЬ

САМАРСКАЯ ОБЛАСТЬ

САНКТ-ПЕТЕРБУРГ

АВТОБУС

АДРЕСА ПЕТЕРБУРГА

ИЗ ОХТИНСКОЙ ЛЕТОПИСИ

ИСТОРИЯ ПЕТЕРБУРГА

КВАРТАЛЬНЫЙ НАДЗИРАТЕЛЬ

КРАЕВЕДЧЕСКИЕ ЗАПИСКИ [Санкт-Петербург]

НЕВСКИЙ АРХИВ

НОВЫЙ ТОПОНИМИЧЕСКИЙ ЖУРНАЛ

ПАМЯТНИКИ ИСТОРИИ И КУЛЬТУРЫ

ПЕТЕРБУРГА

РЫБАЦКАЯ СЛОБОДА

САНКТ-ПЕТЕРБУРГСКАЯ ПАНОРАМА

ТРУДЫ ГОСУДАРСТВЕННОГО МУЗЕЯ ИСТОРИИ

САНКТ-ПЕТЕРБУРГА

ФОНТАНКА

САРАТОВСКАЯ ОБЛАСТЬ

САХА (ЯКУТИЯ)

САХАЛИНСКАЯ ОБЛАСТЬ

СВЕРДЛОВСКАЯ ОБЛАСТЬ

Ресурсы по петербурговедению могут быть:

- созданы государственными учреждениями (ресурсы РНБ);
- негосударственными организациями (Энциклопедия СПб);
- общественными движениями (Живой город);
- группой единомышленников (Citywalls)
- частным лицом («Книги по петербургской истории и краеведению в Интернете»).

Контроль за достоверностью информации осуществляет:

- учреждение;
- организация;
- группа модераторов;
- сам автор;
- модерация не проводится.

Интернет-ресурсы

- отличаются высокой мобильностью: сайты возникают и исчезают, долгие годы висят заброшенные или меняют принципы работы;
- в большинстве случаев **ГОСТ 7.83-2001 «Электронные издания. Основные виды и выходные сведения»** не соблюдается;
- часто отсутствует информация, необходимая для составления библиографического описания (дата создания, сведения об ответственности).

Вывод:

- необходимо регулярно доносить до авторов и владельцев сайтов перечень минимально необходимых выходных сведений, который позволит эти сайты корректно описать.

Проблема поиска

- Часто возникает необходимость производить один и тот же поиск во все возрастающем количестве баз данных, порталов и сайтов;
- проблему пытаются решить методом кумуляции ресурсов по теме на одном портале («Энциклопедия Санкт-Петербурга» и «Мир Петербурга»);
- разработана единая точка доступа к информационным ресурсам по культурному наследию RUSART.info.

RUSART.info

(<http://altsoft.rosbi.net:210/>)

RUSART.info
Russian United Space of Art Resources and Technologies

Отметьте нужные базы данных и перейдите на требуемый тип поиска:

Простой Для эксперта

Энциклопедии

<input checked="" type="checkbox"/>	Энциклопедия Санкт-Петербурга (www.ensspb.ru)	Русартс	КАИНСА-Энциклопедия
<input checked="" type="checkbox"/>	Энциклопедия «Культура Ленинградской области»	Русартс	КАИНСА-Энциклопедия
<input checked="" type="checkbox"/>	Энциклопедия Перми и Пермского края	Русартс	КАИНСА-Энциклопедия

Архивы

	Российский Государственный Архив Литературы и Искусства (www.rgali.ru)		КАИНСА-Архив
<input checked="" type="checkbox"/>	Фонды	СДМ	
<input checked="" type="checkbox"/>	Единицы хранения	СДМ	
<input checked="" type="checkbox"/>	Листы	СДМ	
<input checked="" type="checkbox"/>	Центральный Государственный Архив КиноФотоФоноДокументов (www.photosarchive.spb.ru)	СДМ	КАИНСА-Архив
<input checked="" type="checkbox"/>	Российский Государственный Архив КиноФотоДокументов (http://altsoft.rosbi.net/rgakfd/)	СДМ	КАИНСА-Архив

Комитеты по охране недвижимых памятников

<input checked="" type="checkbox"/>	Комитет по государственному использованию и охране памятников Санкт-Петербурга	СДМ	КАИНСА-Архитектура
<input checked="" type="checkbox"/>	Департамент по охране и использованию памятников истории и культуры при комитете по культуре Правительства Ленинградской области.	СДМ	КАИНСА-Архитектура

Используя модульный сервер Z39.50 ZooPARK версия 5.04
www.altsoft.net

Другой сервер: Порт: 210 База: Формат: gfs1 Схема: defat

ВКЛЮЧЕНЫ В Т.Ч.:

- Энциклопедия Санкт-Петербурга;
- Энциклопедия «Культура Ленинградской области»;
- РГАЛИ;
- ЦГАКФФД;
- РГАКФД;
- Комитет по государственному использованию и охране памятников Санкт-Петербурга;
- Департамент по охране и использованию памятников истории и культуры при комитете по культуре Правительства Ленинградской области;
- Городская скульптура Санкт-Петербурга на рубеже веков (XX-XXI);
- Улицы и здания Петербурга на страницах периодической печати

Достоинства специализированных порталов и сайтов:

- доступность в любом месте;
- доступность в любое время;
- быстрый поиск с выводом результатов;
- большое количество иллюстративного материала;
- СИСТЕМЫ ТЭГОВ.

Спасибо за внимание!

Вопросы?