



информационные  
технологии  
управления

# Система Галактика ERP

## Управление логистикой

# **Возможности Контура логистики системы Галактика ERP**

# Галактика ERP: возможности

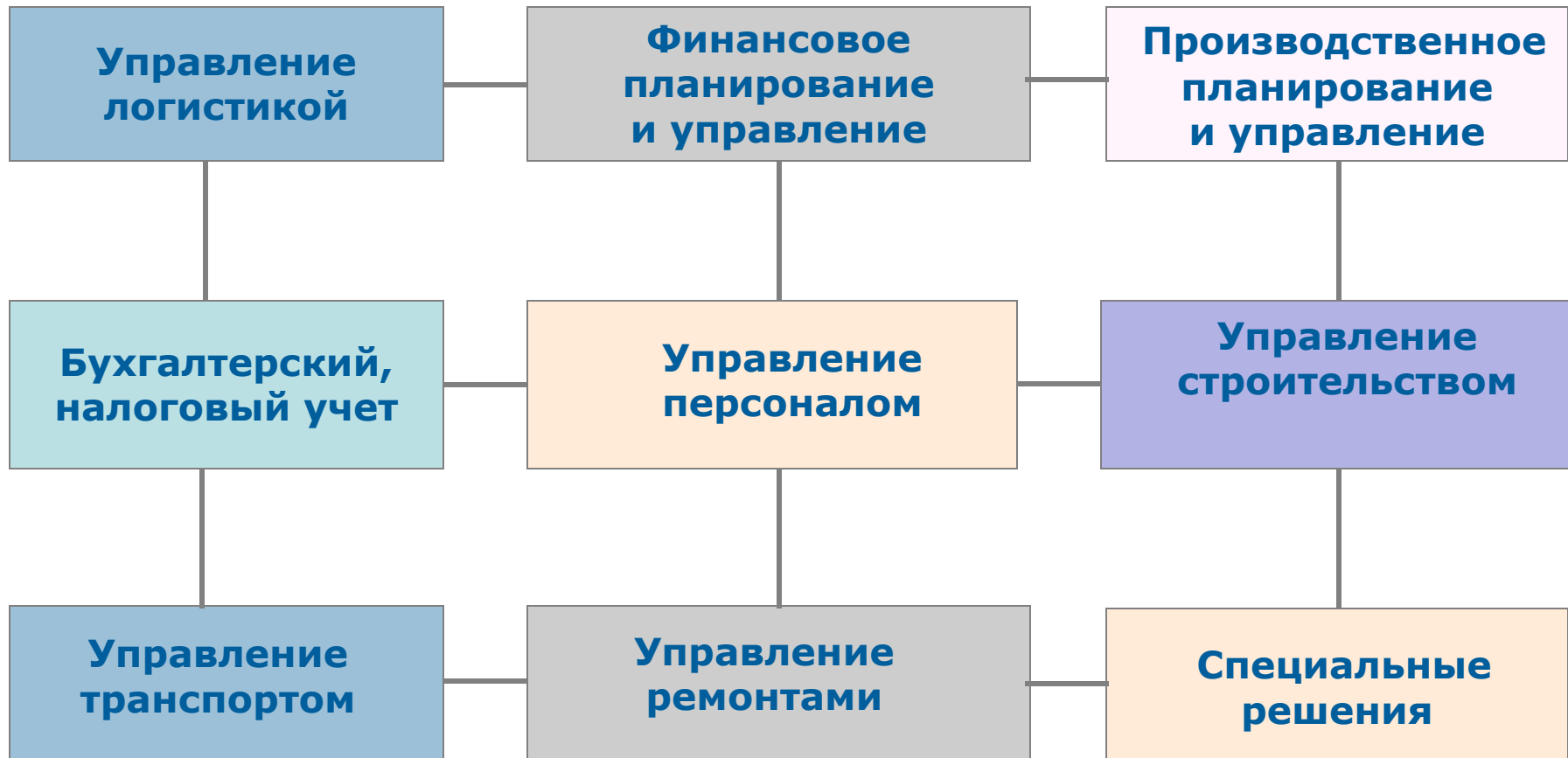

# Отличительные особенности системы Галактика ERP

- Поддержка специфики ведения бизнеса в условиях отечественной экономики
- Соответствие функциональных возможностей потребностям компаний
- Гибкость и способность оперативно учитывать изменения во внешней и внутренней среде компании
- Инновационность и открытость для интеграции с программным обеспечением различных разработчиков
- Модульная структура – для экономии ресурсов и приобретения только нужного функционала
- Понятный интерфейс и простота в эксплуатации
- Высокая производительность независимо от количества пользователей

# Задачи логистики

## Направление материальных и информационных потоков

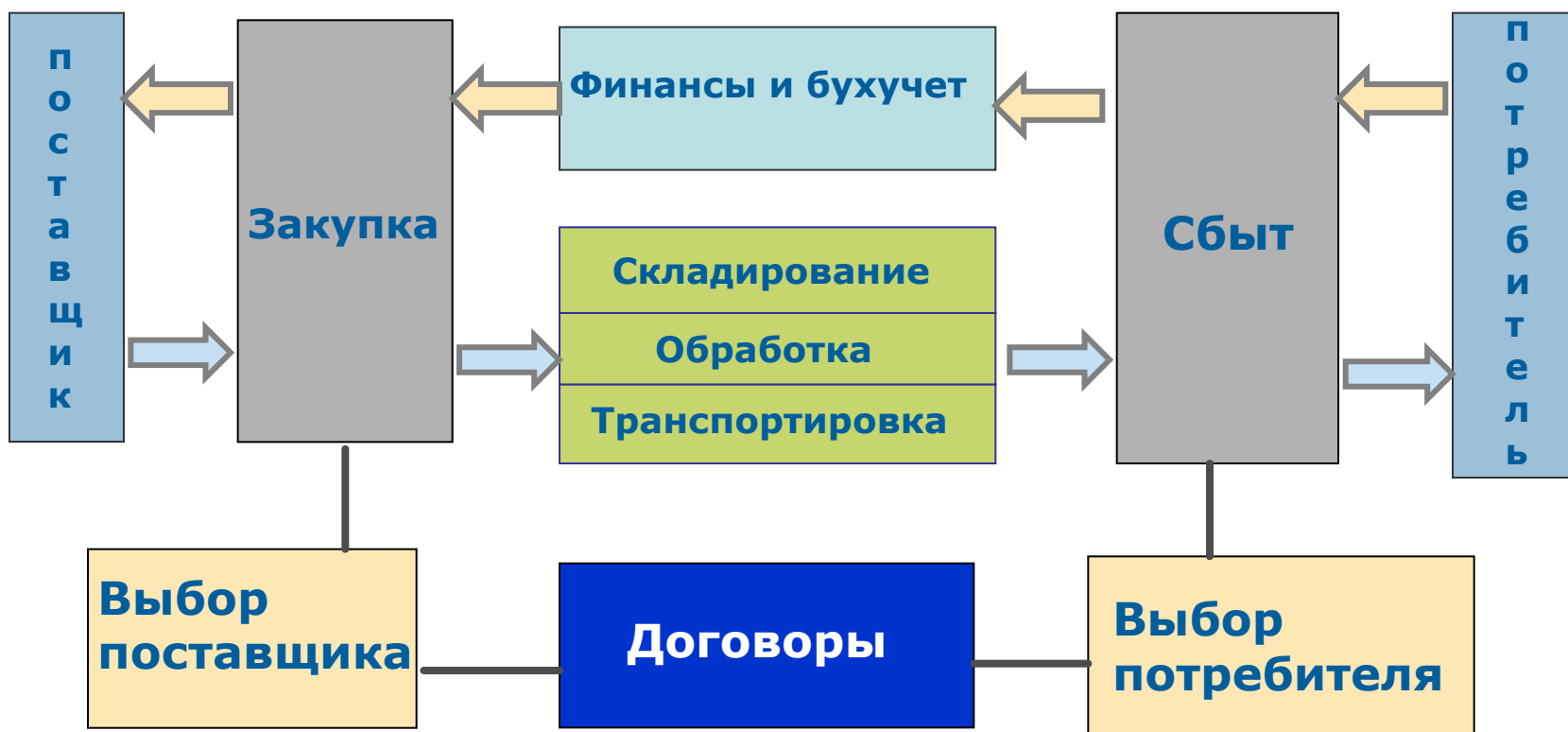

# Функции Контра логистики

- Ведение договорной деятельности
- Управление сбытом и снабжением
- Управление запасами и складскими операциями
- Управление взаимоотношениями с поставщиками и получателями
- Формирование прайс-листов
- Составление исчерпывающей отчетности

## Контур логистики

Управление  
договорами

Управление  
снабжением

Управление  
сбытом

Складской  
учет

Поставщики,  
получатели

# Управление договорами

- Учет условий исполнения, способов отгрузки, схем платежей
- Формирование календарных планов движения товаров, услуг, финансов
- Подготовка оперативных документов
- Расчет штрафных санкций
- Контроль дебиторской и кредиторской задолженности
- Анализ состояния взаиморасчетов



# Управление договорами

**Редактирование договора**

Группа: LAD, Дескр.: Договор, Входящий N: Д-01, Дата ввода: 01/01/2005, Статус: исполняемый, Вид: продажа, Тип: в НДЕ

На период с: 01/01/2005 по: 31/12/2005, на сумму: 1'350'000.00, налоги: 0.00

Предмет договора: готовая продукция

Контрагент 1 (Продавец): Собственная организация

Контрагент 2 (Покупатель): ПП "ТЕМП"

Спецификация: присутствует, обязательная

Схема платежей

**План**

Акт сверки

**Исполнение договоров (итоговое с 01/01/2001 по 31/12/2005)**

Договоры	№	Контрагент	Дата	С...	По...	Вид
Договор N 100010		АО "Кристалл"	08/01/2002	09/01/2002	09/02/2002	купля
Договор N 017		Фонд социальн	01/01/2003	01/01/2003	30/08/2003	купля-пр
Договор N 001		АО "Реклама"	25/12/2004	01/01/2005	31/05/2005	аренда о
Договор N 002		АО "Реклама"	01/01/2005	01/01/2005	01/03/2005	аренда о
Договор N 3		Мосэнергосбы	01/01/2005	01/01/2005	01/04/2005	купля
Договор N Д-01		ПП "ТЕМП"	01/01/2005	01/01/2005	31/12/2005	продажа

Наши отгрузки:			Отгрузки контрагента:		
Движение товаров	План	269'000.00	План		0.00
	Факт	404'400.00	Факт		0.00
	Откл	135'400.00	Откл		0.00

Наши платежи:			Платежи контрагента:		
Движение финансов	План	0.00	План		300'000.00
	Факт	0.00	Факт		253'200.00
	Откл	0.00	Откл		-46'800.00

**Календарный план**

Вид ПКП	Групп дескриптор	Дескриптор	Номер	Статус		Сумма	Вал	Отгрузки/Платежи
МЦ/Усл	LAD	01		исполн.	1->2	68'000.00	руб	01/01/2005...15/01/2005
МЦ/Усл	LAD	02		исполн.	1->2	201'000.00	руб	15/01/2005...30/01/2005
Финанс	LAD	03		исполн.	2->1	300'000.00	руб	01/01/2005...30/01/2005



# Управление снабжением

- Составление плана закупок в соответствии с заключенными договорами, долгосрочными контрактами
- Распределение МЦ по складам
- Использование в документах на закупку как товарных так и нематериальных позиций (услуг)
- Возможность учета партий закупаемых товаров
- Учет товарно-транспортных атрибутов в оперативных документах
- Поддержка различных валют и международных закупок
- Учет таможенных пошлин, скидок, транспортных и прочих затрат
- Учет возвратов по рекламации

# Управление снабжением

Редактирование накладной на получение МЦ

Группа: Л\_AD, Дескр.: 000002, Номер накладной: 01/01/2004, Выписана: исполняемый, Статус: 002L\_AD, Основание: 01/01/2003, Дата оприходования: 01/01/2003

Примечание: Дог.N002 от 31/12/2003. Контрагент: Стройинвест ДО N 002 от 31/12/2003

Контрагент: Стройинвест, 234543, 546-6

Дата цен: 12/02/2004, Форма расчета: Безналичные

На сумму: 5063756.00 руб, Налоги: 993332.67, Налоги входят в цену позиций

Транспортировка: на маршрут, единица подв. состава

N	Название матценности	Код	Ед.Из	Колич.	Цена текущая	Цена базисная	Стоимость текущая	Стоимость базисная	Цена (Н.текущая)
1	Запасные части	001000	шт.	1.000	100200.00	55666.67	100200.00	55666.67	100200.00
2	Инструменты и приспособл.	00100000	шт.	1.000	180000.00	100000.00	180000.00	100000.00	180000.00
3	Кран-балка электрическая	00100000	шт.	2.000	1650000.00	916666.67	3300000.00	1833333.33	1650000.00
4	Пост разгрузки с толкателем	00100000	шт.	2.000	450000.00	250000.00	900000.00	500000.00	450000.00

П	Название услуги	Код услуги	Процент	Сумма в НДС	Сумма в валюте	Валюта	Объект строите
%	Монтаж оборудования		3.000	134436.00	2922.52	\$	
%	Наладка оборудования		10.000	448120.00	9741.74	\$	

Основание на закупку

Группа: Л\_AD, Дескр.: 002, Номер: 01/12/2004, На срок: 3 дней, Тип по валюте: в НДС, Текущий статус: исполняемый

Примечания: Дог.N002 от 31/12/2003. Контрагент: Стройинвест

Поставщик: Стройинвест

Банк: Строительный банк, МФО: 6567678, P/c: 234344765

Стоимость позиций: 7721200.00, Скидка к сумме: 0.00%

Сумма налогов: 896240.00

Сумма к оплате: 7721200.00 руб, есть только отгрузки

Налоги: входят в цену товара

Форма расчета: Безналичные

Транспортировка: на маршрут, Единица подвижного состава

N	Наименование	Ном номер	Ед.из	Количество	Цена за ед.	Стоимость	Объект строите	Статья затрат
T	Запасные части	001000000012	шт.	1.000	100200.00	100200.00	Новое строите	Строительно-монта
T	Инструменты и приспособления	001000000013	шт.	1.000	180000.00	180000.00	Новое строите	Строительно-монта
T	Кран-балка электрическая	001000000014	шт.	2.000	1650000.00	3300000.00	Новое строите	Строительно-монта
T	Пост разгрузки с толкателем	001000000025	шт.	2.000	450000.00	900000.00	Новое строите	Строительно-монта
T	Упаковка	001000000033	шт.	1.000	1000.00	1000.00	Новое строите	Строительно-монта
T	оборудования		чел/ч	100.000	25000.00	2500000.00	Новое строите	Строительно-монта
T	оборудования		чел/ч	200.000	3700.00	740000.00	Новое строите	Строительно-монта

Текущие остатки

доски обрезные

Наличие, метры	Всего	Резерв	Св
в целом на предприятии:	800.000	0.000	
на складе: Склад материалов, комплект	800.000	0.000	

Склад	МОП	Пл	Наличие	Резерв	Наличие	Объект
Склад материалов, ко	Иванов		800.000	0.000	400.000	Общестроительные ра
					400.000	Сооружения (временн

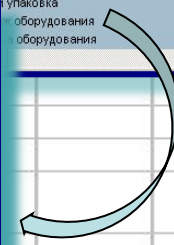

2005 по 15/12/2005

36 000,00	36 000,00	
36 000,00	36 000,00	
36 000,00	36 000,00	
1 053 744,00	878 120,00	175 624,00

# Управление сбытом

- Планирование реализации, анализ спроса
- Формирование заявок на дефициты
- Система автоматического резервирования товаров
- Динамический контроль наличия товара на складе
- Количественный и стоимостной учет движения тары
- Формирование прайс-листов
- Оформление документов в национальной или любой выбранной валюте
- Учет товарно-транспортных атрибутов при отгрузке товаров
- Оперативный учет показателей качества с расчетом скидок/надбавок к цене
- Учет возвратов по рекламации
- Учет экспортных отгрузок

# Управление сбытом

Оплаченность отгрузок за период с 01/01/2005 по

Группы  
Детали  
Дополн  
Всего  
Дого  
контр  
Дого  
АО "Р  
Дого  
контр  
Дого  
Клие

Сопроводительные документы по основанию N 000004

Тип	Дата	Номер	Сумма	Вал.	Дата проведен
Накладная на отпуск	30/01/2001	000011/LAD	163200.00	руб	

Тип	Ном.номер	Наименование	Партия	ОтЕд	Количество	Цена за единицу
МЦ	4000002	Фанера хвойная 4.0		Куб.м	20.0000	6800.00

Основание на продажу

Группа: 01, Диск: LAD, Номер: 000004, Выписан: 10/10/2005, На срок: 3 дней, Тип по валюте: в НДЕ, Текущий статус: исполняемый

Примечания: дог.НД-02 от 01/01/2005, п.плана N04

Плательщик: ООО "Снежинка"

Банк: КБ Уникомбанк, БИК: 21185555, Р/с: 4070281030000000087, 3010181020000000056

Стоимость позиций: 136'000.00, Скидка: ручная, 0.00%

Сумма налогов: 27'200.00

Сумма к оплате: 163'200.00, в руб., есть платежи и отгрузки

Налоги: НЕ входят в цену позиций

Форма расчета: безналичный расчет

Транспортировка: на маршрут, Единица измерения: Номер

Сопроводительные документы

Платежи по документу

Резервирование

Налоги

Примечание

Перераспределение платежей

Оплачен	Номер	Сумма	Вал.	Тип документа	Направление
	000002	163200.00	руб	Собственное плате	Входящий
	000005	163200.00	руб	Собственное плате	Входящий

N	* С/Н	Наименование	Ном.номер	Ед.изм	Количество	Р	Цена за едини	Стоимость	Прайс-лист	Объект строи
1	T C	Фанера хвойная 4.0	4000002	куб.м	20.000	-	6'800.00	136'000.00		

всего с НДС	кол-во
3 955 348,00	10,000
1 001 880,00	
81 600,00	10,000
100 000,00	
1 660,000	2 771 868,00
2 771 868,00	

Договор N002 от 01/01/2005, контрагент:  
АО "Реклама"

# Работа с прайс-листами

Выберите прайс-лист

Наименование прайс-листа	Дата цен	?	Налоги	Тип вал
Прайс-листы без группы				
прайс 1	06/02/2004	MLC	Входят	\$+руб
на кондитерские изделия	12/03/2005	MLC	Входят	руб
444	19/05/2005	MLC	Входят	руб
Прайс-листы для капитального строительства				
прайс-лист на закупку оборудования для	31/07/2002	MLC	Входят	руб
прайс-лист на услуги по озеленению и по	10/10/2002	MLC	Входят	руб
на поставку оборудования для	04/11/2002	MLC	Входят	руб
оборудования для шихто-зап	29/11/2002	MLC	Входят	руб
оборудования водоснабж	29/11/2002	MLC	Входят	руб

Выберите МЦ. Наличие - по партии на складе "С-1"

Прайс-лист: **Нефтепродукты**      Дата цен: 03/10/2000

Позиция: **Бензин 93**

Номенк. номер: 321      Цена за л: 110'099.69 руб

Группа: **Нефть и нефтепродукты**      Снять фильтр

Фильтр наличия: **склад:[Склад1] МОЛ:[Саламатин П. К.] партия:[По партии текущей позиции прайс-листа]**      Снять      Изменить

**Фильтр на просмотр наличия**

Склад: Склад1

МОЛ: Саламатин П. К.

Партия: По партии текущей позиции прайс-листа

Наличие:

нет фильтра

только с имеющимся наличием

только с имеющимся свободным остатком

ЕдИзм	Цена, руб	Наличие
л	110099.69	
е		
Наличие	Резерв	Свободно
5415.000		5415.000
302.000		302.000

Выбрано: Бензин 93

Склад1

Склад2

Информация по складам    Информация по разрезам    Отпускные единицы

Выберите МЦ. Наличие в средней таблице - ВСЕГО на предприятии

Прайс-лист: **Готовая продукция (налоги входят в цену)**      Дата цен: 21/01/2005

Позиция: **Бензин 93**

Номенк. номер: 010000001      Цена за л: 2.18 руб

Группа: **Нефть и нефтепродукты**      Фильтр по группе

Фильтр наличия: **не установлен**      Применить      Изменить

Выбрано	Наименование	Номенк. код	ЕдИзм	Цена, руб	Наличие	Свободно	Резерв	
	Бензин 93	010000001	бочка	218.30	1166.200	1166.200		
	Бензин АИ-76	010000002	л	101.42	1295.500	1295.500		
	Керосин	010000003	л	88.07	144.500	144.500		
	Мазут	010000004	цисте	7912.43	1229.000	1229.000		
Склад					В пакете	Наличие	Свободно	Резерв
	Склад 1				54.150	54.150		
	Склад 2				3.020	3.020		
	склад 3				10.010	10.010		
	склад 4				1014.020	1014.020		
	Акционный				85.000	85.000		

Информация по складам    Информация по разрезам    Отпускные единицы

## Контроль и отчетность

- Пакетное формирование связанных документов
- Пакетное распределение платежей по оперативным документам
- Возможность распечатки всех видов документов
- Получение реестров несоответствующих документов
- Формирование разнообразных отчетов по исполнению договоров



# Складские операции

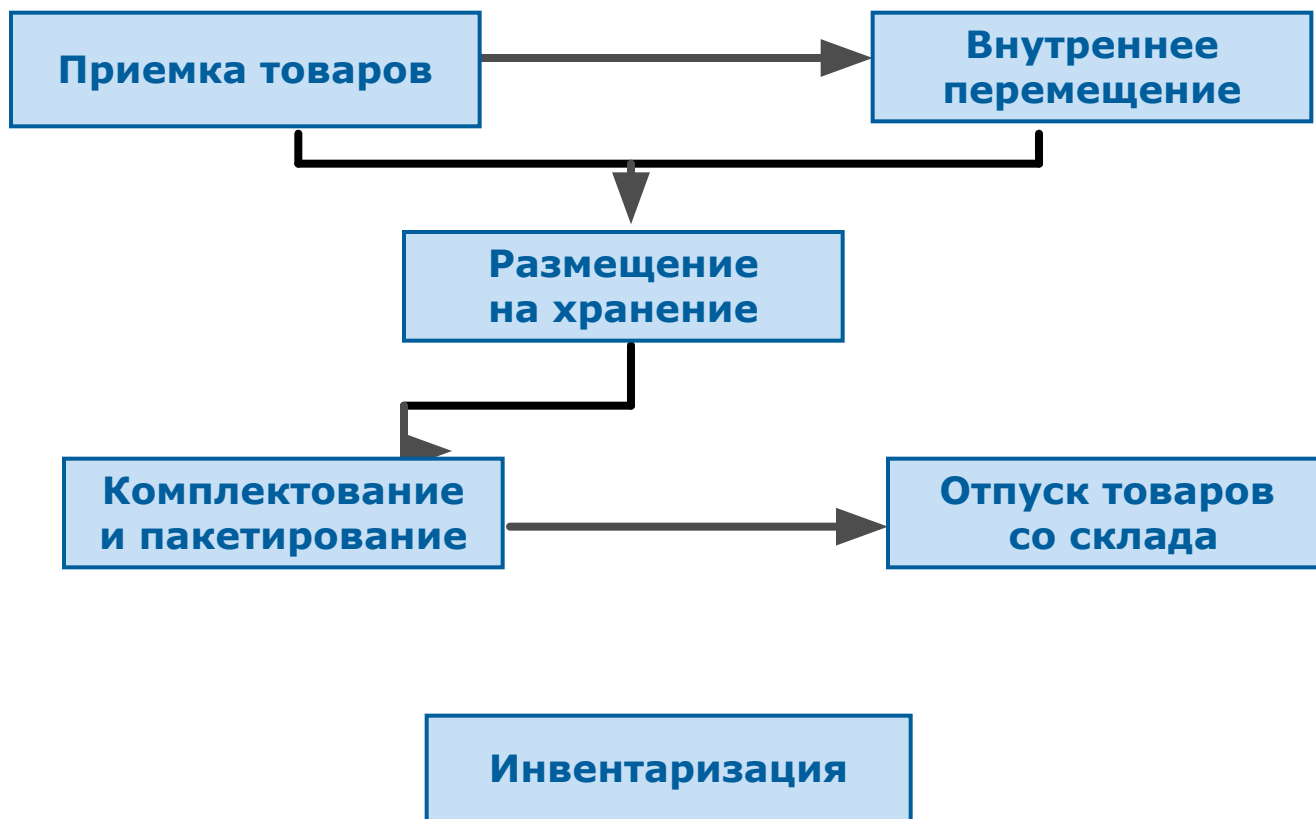

# Складские операции

ВЕДОМОСТЬ ДВИЖЕНИЯ МАТЕРИАЛЬНЫХ ЦЕННОСТЕЙ  
В ПЕРИОД С 01/12/2004г. ПО 31/12/2004г.

Наименование материальности	Единица измерения	Дата операции	Номер складского	Цена в рублях	ПРИХОД		РАСХОД		ОСТАТОК	
					Количество	Стоимость	Количество	Стоимость в рублях	Цена в рублях	Количество
									0,00	0,000
									240,00	80,00
										-3,000
										-240,00
										80,00
										-3,000
										-240,00

**Карточка складского учета. Выберите МЦ**

Наименование МЦ:  Номенкл.номер:  Группа МЦ:

Вермишель  
Водка "Кристалл"  
**Деталь 1**  
**Деталь 2**  
**Джем мандариновый**  
Дизельное топливо  
Добавки  
Заказные бандероли  
**Изделие 1**  
**Изделие 2**  
Изобретения  
**Каустическая сода**  
Комбинезон  
Краситель  
Краска(обобщен)  
Лапша  
Макаронные изделия  
Марокканские апельсины  
Масленка  
**Масло машинное**  
Мука  
Отходы березовые

**Операции по: "Джем мандариновый" (в Кг)**

T	Номер	Дата	Подразделение	МОЛ	Партия	Кол-во	Цена	Цена	Вал.
K	000071	23/05/2005	Производство	Смирнов	От постав	50.000	60.00	2.155	USD
K	000072	23/05/2005	Производство	Смирнов	От постав	200.000	70.00	2.515	USD
*	000060	24/05/2005	Производство	Петров Г	От постав	50.000	60.00	2.155	USD
*	000060	24/05/2005	Производство	Петров Г	От постав	200.000	70.00	2.515	USD
*	000073	24/05/2005	Производство	Объедин	Объедин	250.000	68.00	2.443	USD

Просмотр заказа Ctrl-Enter  
Содержание драгметаллов  
Операция по документу "Акт на..."  
24/05/2005 количество в разрезе  
 фильтр по датам  
 фильтр по подразделению  
 фильтр по МОЛ  
 фильтр по партии

Печать документа Ctrl-P  
Печать формы M17 Alt-P  
Наличие МЦ в разрезе Alt-F  
**Наличие МЦ в разрезе заказа Ctrl +**  
Текущие остатки МЦ Ctrl-F2  
Переформирование цен Alt-I  
Просмотр цен для налогового учета Alt+N  
Остальные

**Наличие МЦ. <Alt><F> - по всем разрезам**

Дата: 24/05/2005  
МЦ: Джем мандариновый  
Подразделение: Производственный склад  
МОЛ:  
Партия: Объединенная для пр-ва  
Объект стр-ва: не учитывать

Количество: 250.000 Килограмм  
Цена: 68 руб



# Преимущества использования модуля Складской учет

- Оптимизация использования складских помещений
- Сокращение неликвидных запасов
- Своевременное получение информации о состоянии запасов
- Сокращение количества ошибок в комплектовании и сопроводительных документах
- Экономия времени и средств



## Расчеты с поставщиками и получателями

- Расчет ежедневного баланса взаиморасчетов с контрагентами
- Контроль фактических поставок/отгрузок по дебиторам/кредиторам
- Распределение входящих/исходящих платежей по документам
- Выписка счетов-фактур и ведение книг покупок/продаж
- Расчет штрафных санкций по платежам и отгрузкам
- Ведение договоров уступки долга (покупка, продажа, собственный долг)
- Прогноз налоговых платежей



# Преимущества использования Контура логистики

- Комплексное решение задач логистики
- Повышение эффективности управления предприятием
- Повышение качества и оперативности в решении задач логистики
- Связь оперативных документов с бухгалтерскими и финансовыми документами системы

