

ПРЕЗЕНТАЦИЯ ПРОГРАММНОГО КОМПЛЕКСА iSMS KiT - Client

Разработка компании ТОО “КазИнфоТех АЦП”

iSMS KiT - Client

- iSMS Client – это не просто программа, это Ваш центр по работе с мобильными технологиями.
- Вся информация хранится централизованно, а не на том компьютере, где установлена система iSMS Client.
- Вы можете использовать ее на разных компьютерах, в разных офисах, городах и иметь доступ к Вашей информации отовсюду. (К Вашим рассылкам, базам абонентов, отчетам, Вашим настройкам и т.д.)
- Система имеет массу сервисов для работы с мобильными решениями.

Вы сможете создавать различные рассылки:

- SMS-рассылки (обычные и flash смс)
- Wap push – рассылки (картинки, звук, видео и т.п.)
- VCard – рассылки (электронные визитные карточки)

Гибкие настройки сообщений

- Шаблонные и персональные сообщения каждому абоненту. (Персональная информация каждому абоненту)
- Возможность задавать дату и время рассылки. (СМС – оповещение по расписанию)
- Динамический заголовок смс - Вы сами выбираете заголовок / заголовки (Подпись, от кого приходит смс)

Работа с телефонной базой абонентов

- Вы можете импортировать свою базу абонентов в систему iSMS Client из разных форматов (Текстовый файл, Excel и др.). Программа сама “почистит” Вашу базу телефонов, удалит повторяющиеся и некорректные номера и перекодирует телефоны в нужный формат, а затем выведет Вам полную статистику по своим действиям.

Адресная книга

- Вы сможете вести адресную книгу с группами абонентов, для последующей отправки сообщений этим абонентам. Абонентам также можно задавать дополнительные данные (ФИО, Дата рождения, Город и т.п.). Кол-во групп абонентов неограниченно.

Автоматическое поздравление Ваших клиентов

- Вы сможете настроить автоматическое поздравление с днем рождения Ваших клиентов. Система сама будет поздравлять их в нужный день и время, от Вас потребуется только один раз настроить данный сервис.

Отчеты

- Система отчетов позволяет просматривать различные виды отчетов в реальном времени по отправленным сообщениям, по входящим сообщениям, сводные отчеты и другие за любой период. Полная статистика Ваших рассылок, кол-во отправленных смс, кол-во доставленных смс, кол-во не доставленных, по какой причине не было доставлено смс (например, номер не существует), цена за 1 смс, сумма и т.п.

Экспорт информации

- Вы можете экспортировать все виды отчетов, базы телефонов, адресную книгу в различные форматы (Excel, HTML, Word)

Входящие сообщения

- Вы сможете строить свои сервисы на входящих смс, например такие:

Входящие сообщения

- Запрос какой – либо информации от Вас.
Например, Ваш клиент отправляет смс, а в ответ получает информацию о состоянии своего счета, либо получает информацию о расписании ваших мероприятий, информацию о скидках, адреса ваших магазинов, режим работы, ваш прайс-лист и т.п.
- Заказ какой – либо услуги, товара.
Например, Ваш клиент отправляет смс с текстом заказа товара, (пример, при заказе воды: 19 л. 2 бут., 5 л. 1 бут.), после обработки заказа оператором, в ответ клиенту приходит смс (например, "Ваш заказ принят, ожидайте курьера")

Входящие сообщения

- Книга жалоб и предложений
- Подписка на новости от Вашей компании
- Голосования
- Викторины
- Опросы
- Запрос дисконта (клиент получает СМС с уникальным штрих-кодом)
- И много другое.

Безопасность

- Все Ваши данные переданные через комплекс iSMS-Client, шифруются по стандарту DES, и расшифровываются только на стороне наших серверов. Поэтому вся информация надежно защищена.

Установка программы iSMS KiT - Client

- Установка займет всего несколько минут
 - Скачайте по выданной Вам ссылке программу
 - Установите ее у себя на компьютере

Установка программы iSMS KiT - Client

- Запустите программу iSMS – Client
- В окне программы введите выданный Вам логин и пароль

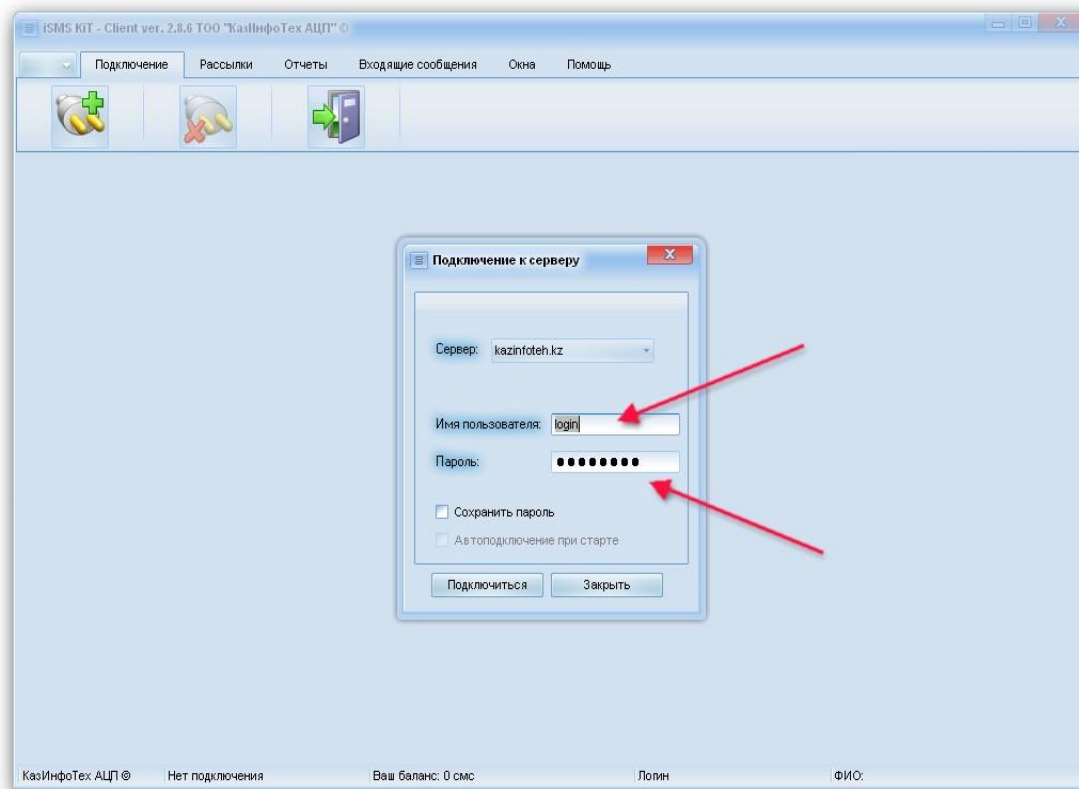

Основное окно программы

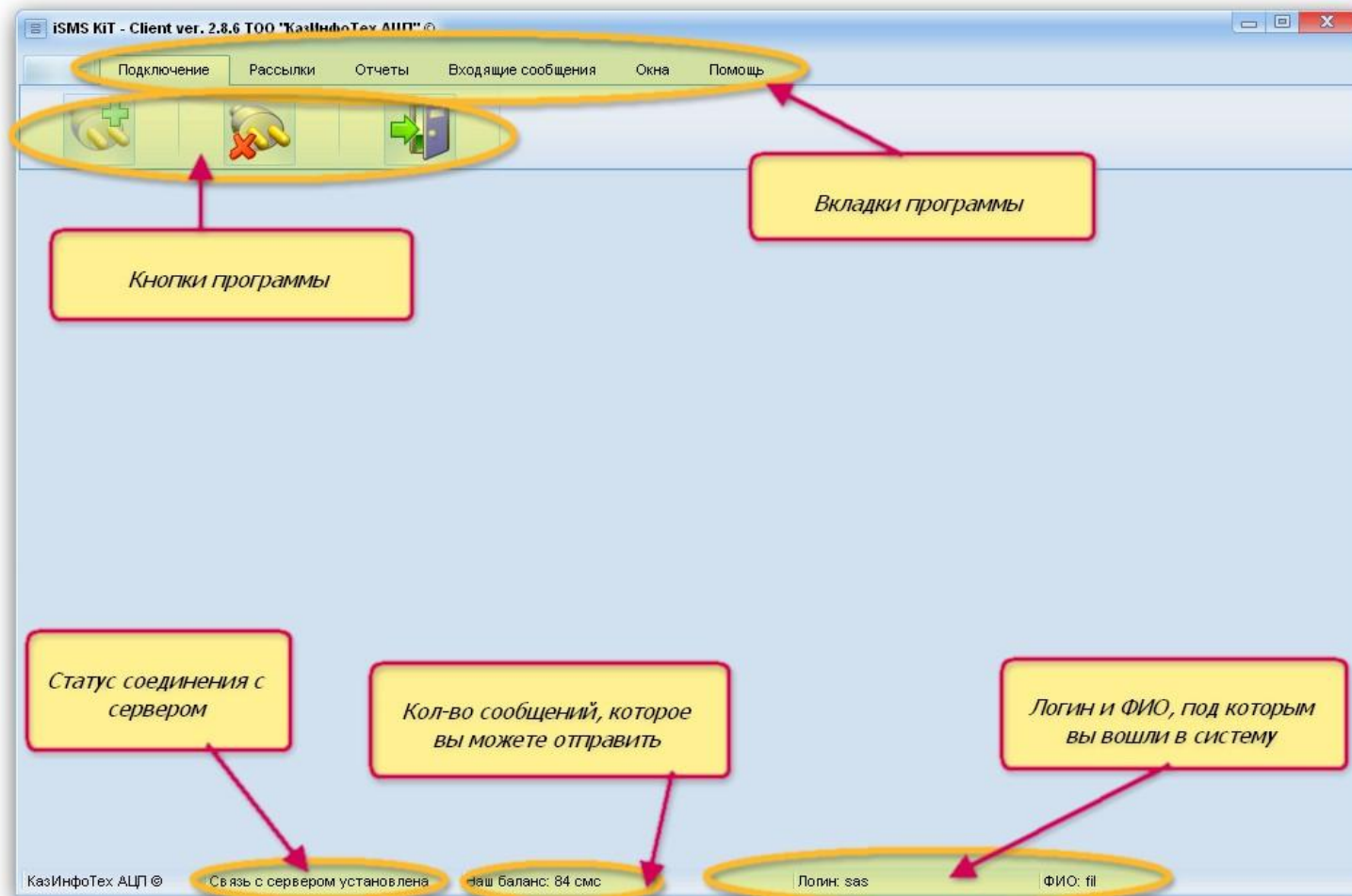

Вкладка “Подключение”

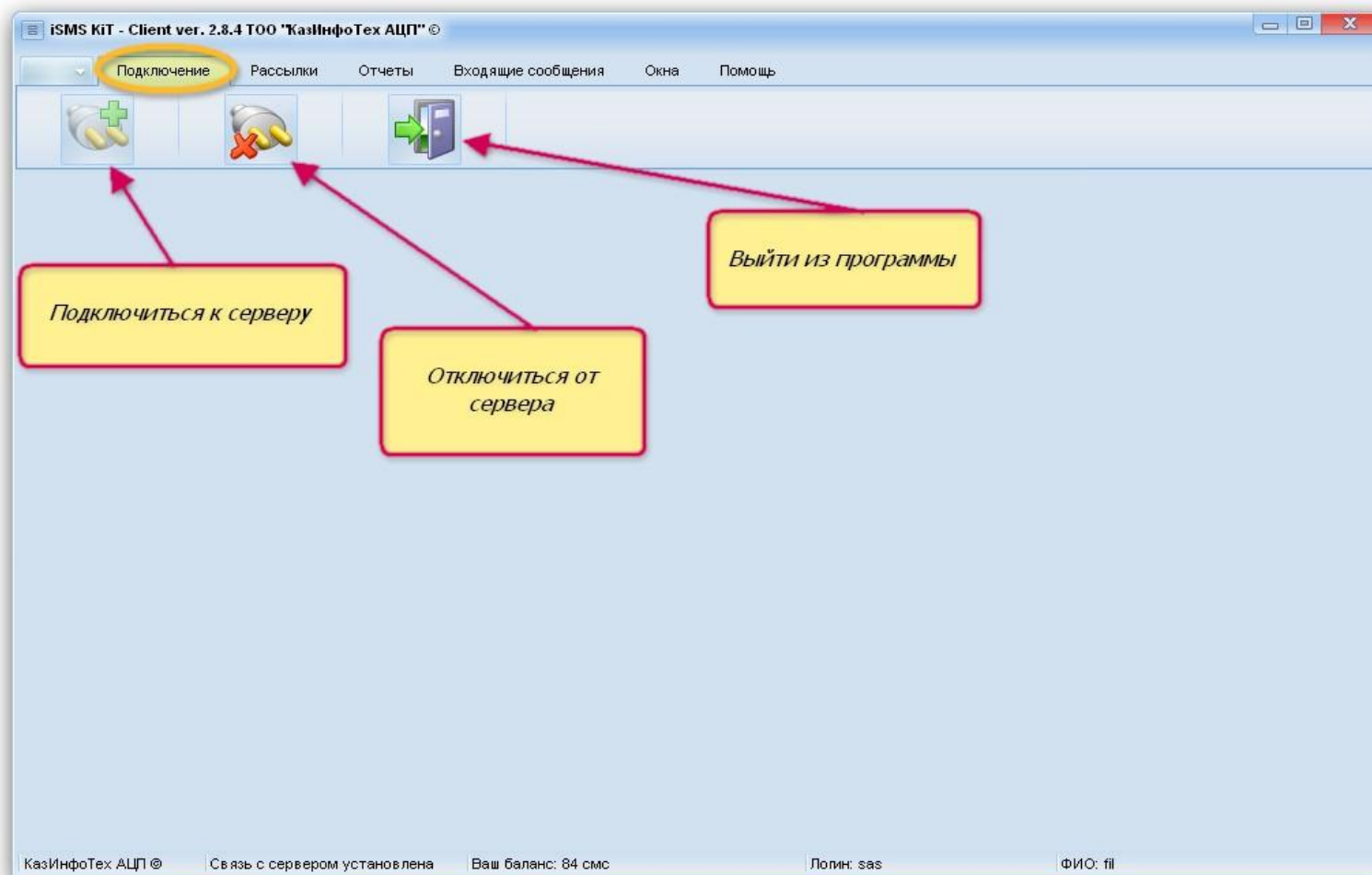

Вкладка “Рассылки”

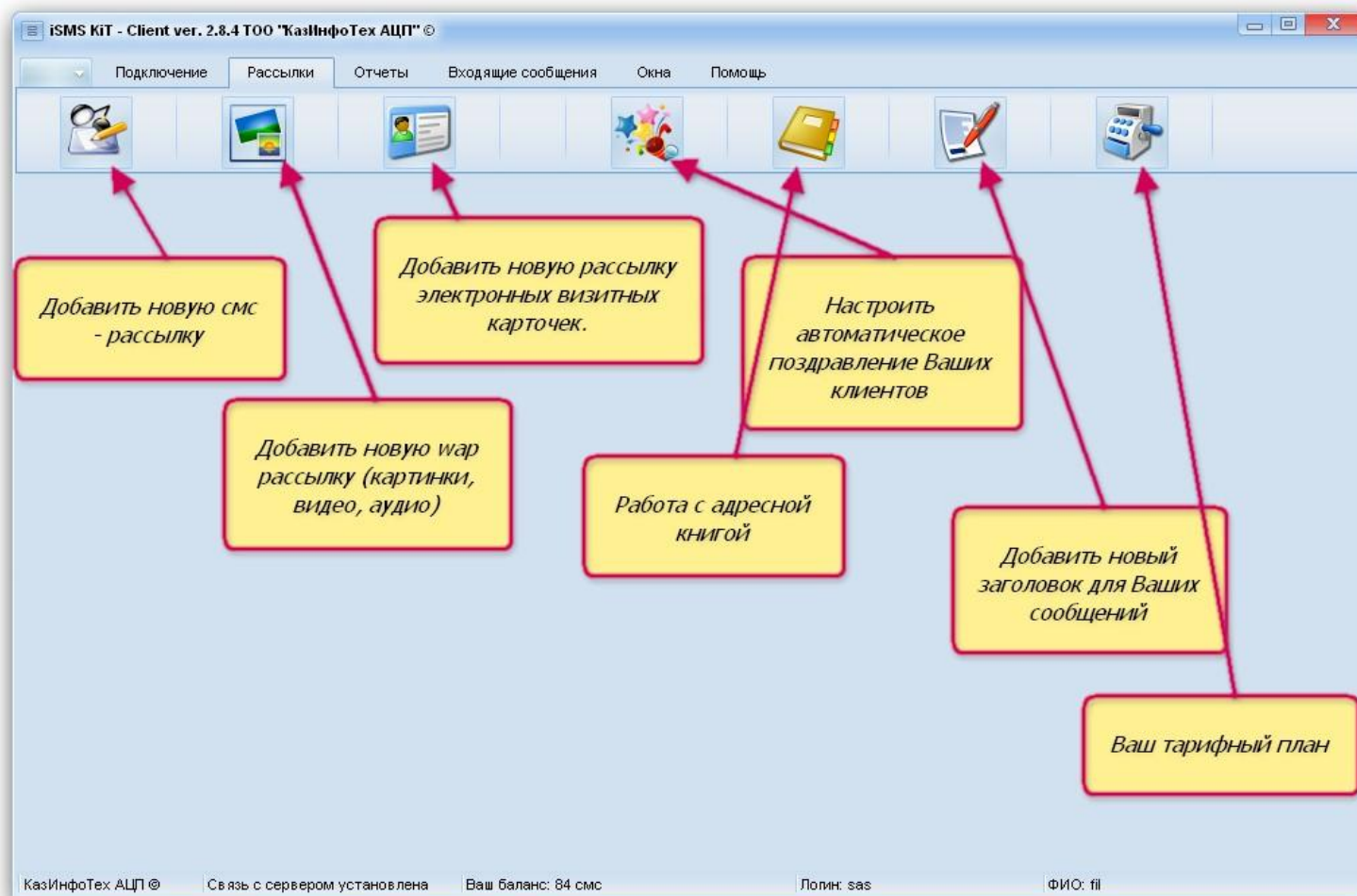

Вкладка “Отчеты”

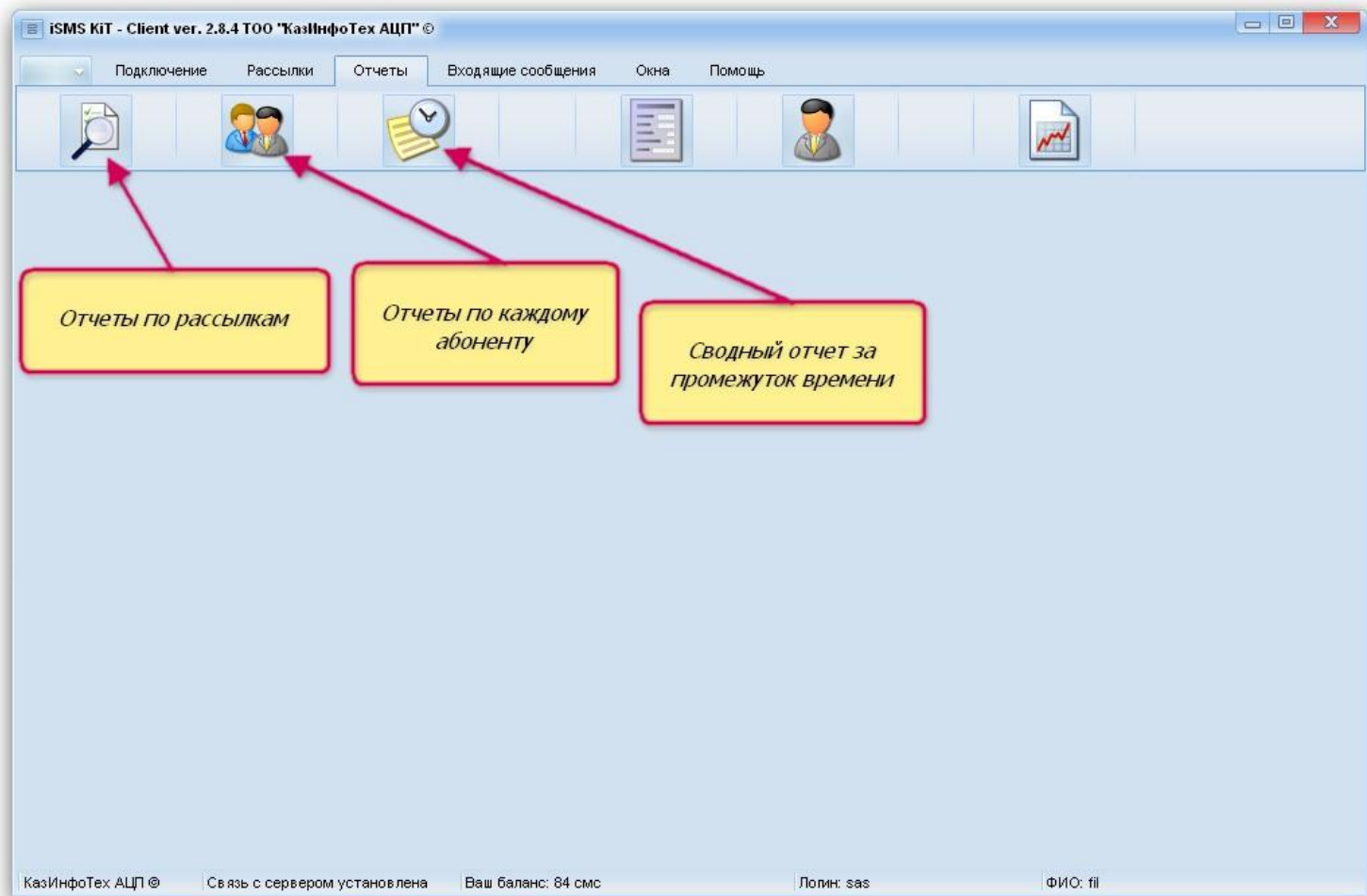

Добавление новой SMS – рассылки с шаблонным текстом

- Создадим рассылку с одинаковым текстом для всех абонентов
- Телефоны абонентов добавим вручную

Добавление новой СМС – рассылки с шаблонным текстом

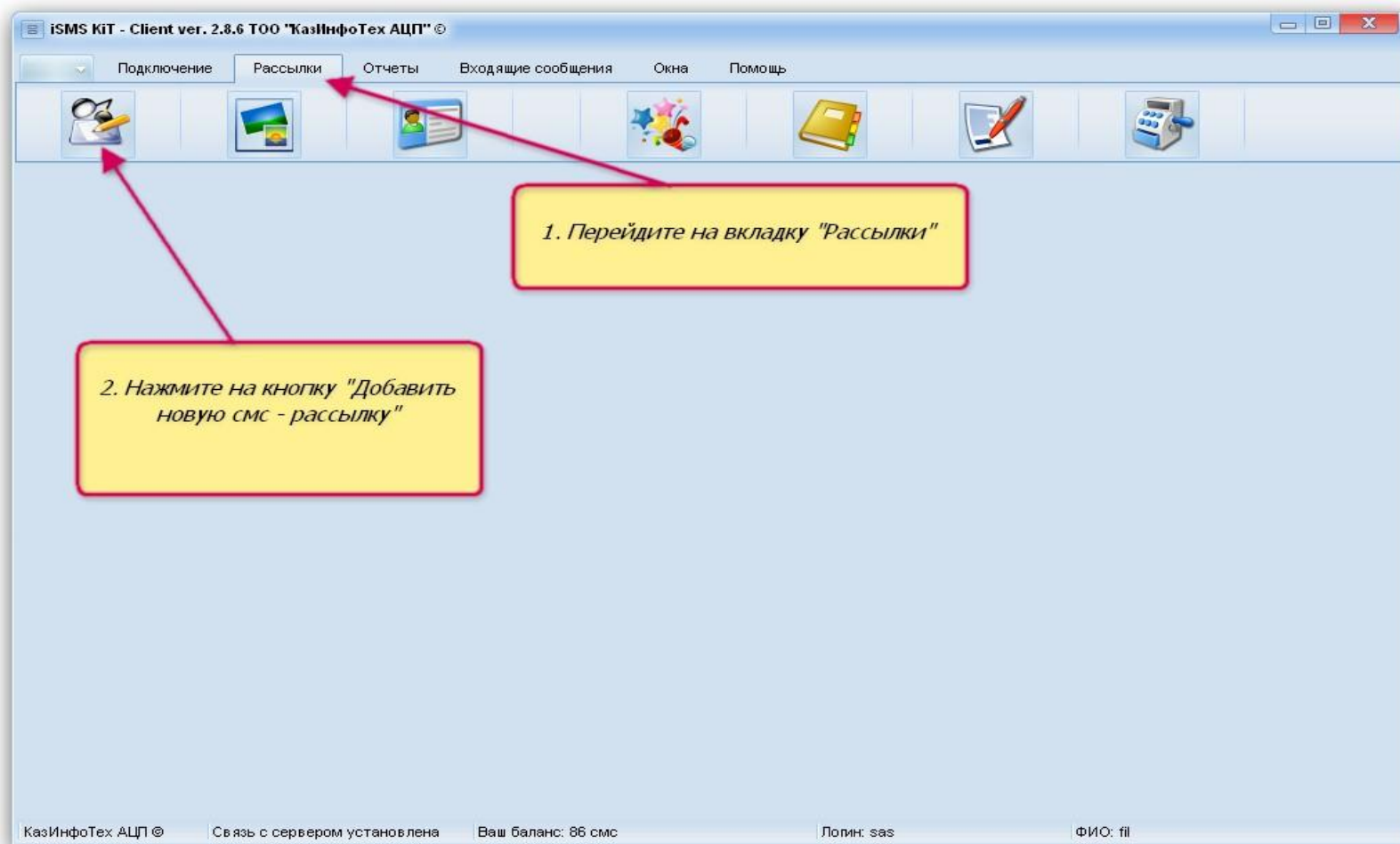

Добавление новой СМС – рассылки с шаблонным текстом

- Телефоны:** A section with a "Добавить телефоны" button and a dropdown menu. The menu options are: "Добавить телефоны вручную", "Добавить телефоны из текстового файла", "Добавить телефоны из файла Excel", "Добавить телефоны из адресной книги", and "Добавить телефоны из прошлых рассылок".
- СМС:** A section for entering the message text, including fields for "Дополнительная СМС" and "Дополнительный текст СМС".
- Настройки:** A section with various configuration options, including "Заголовки смс", "Дата и время СМС - рассылки", "Другие настройки", "Тип смс", and "Кол-во символов".

Three yellow callout boxes with red arrows provide instructions:

- Для начала Вам необходимо добавить телефоны Ваших абонентов
1. Нажмите кнопку "Добавить телефоны"
2. В нашем примере мы хотим добавить телефоны вручную. Для этого выбираем пункт меню "Добавить телефоны вручную"

At the bottom of the window, there are two buttons: "Добавить СМС - рассылку" (with a green checkmark icon) and "Закреть окно" (with a red X icon). The status bar at the very bottom shows: "КазИнфоТех АЦП ©", "Связь с сервером установлена", "Ваш баланс: 86 смс", "Логин: sas", and "ФИО: fil".

Добавление новой СМС – рассылки с шаблонным текстом

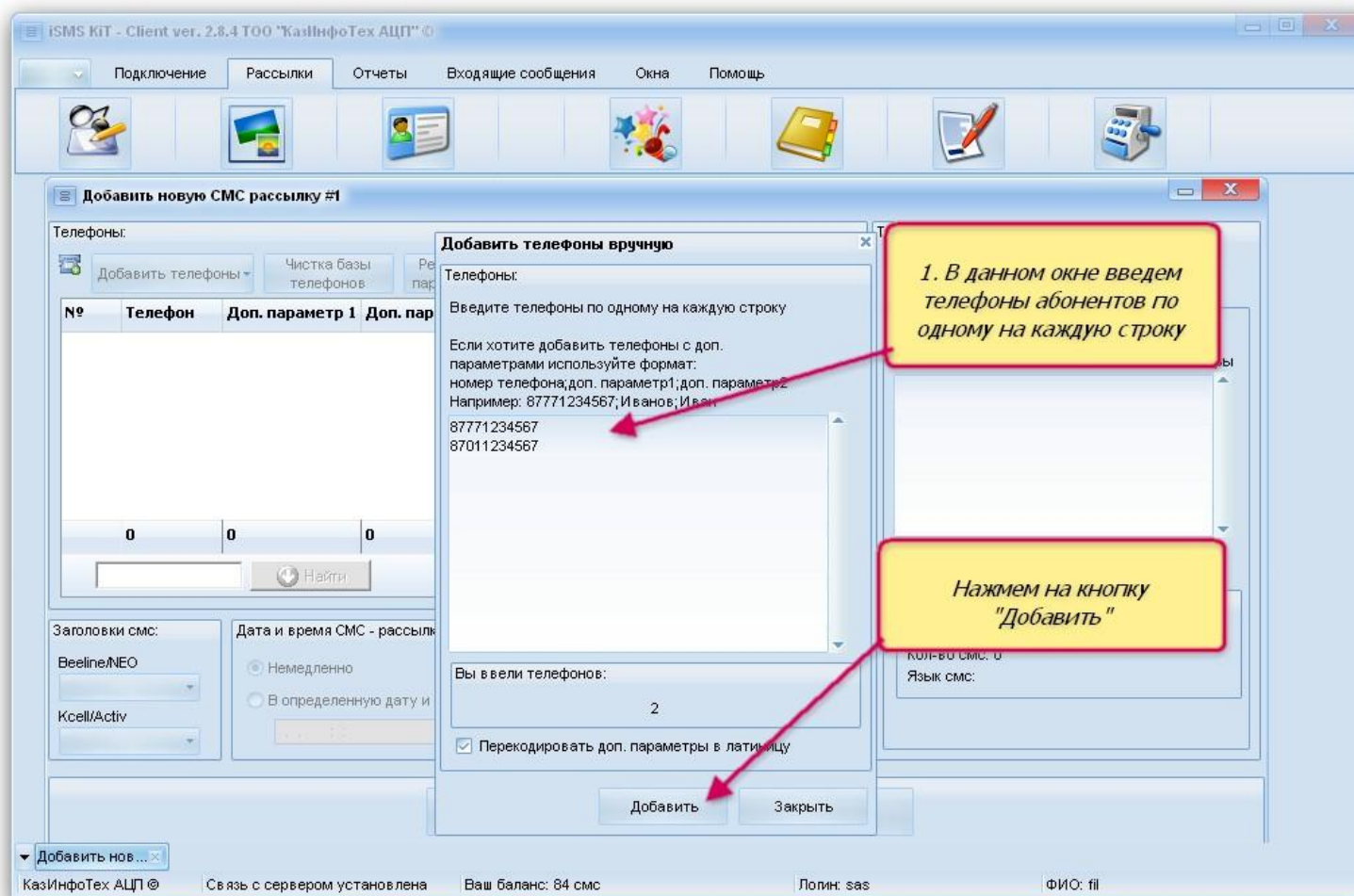

Добавление новой СМС – рассылки с шаблонным текстом

Добавить новую СМС рассылку #1

Телефоны:

Добавить телефоны Чистка базы телефонов Режим сокращения доп. параметров - ВЫКЛЮЧЕН Очистить список телефонов

№	Телефон	Доп. параметр 1	Доп. п
0			

Информация по телефонам

- Сейчас Вы добавили телефонов: 2
- Было добавлено ранее: 0
- В итоге телефонов: 2
- Телефоны неправильной длины: 0
- Повторяющиеся телефоны: 0
- Некорректные телефоны: 0

Основной текст СМС:

Шаблоны Добавить доп. параметры

Статистика:

- Кол-во символов: 0
- Кол-во смс: 0
- Язык смс:

Если Вас все устраивает, нажмите кнопку "OK", для добавления телефонов в рассылку

Программа проверит все набранные телефоны. Удалить все повторы, некорректные телефоны, телефоны неправильной длины и покажет результат своей работы

Вы можете вернуться к редактированию и продолжить вводить телефоны

OK Сохранить в файл Вернуться к редактированию

Добавить СМС - рассылку Закрывать окно

КазИнфоТех АЦП © Связь с сервером установлена Ваш баланс: 86 смс Логин: sas ФИО: fil

Добавление новой СМС – рассылки с шаблонным текстом

- Телефоны:** A table with columns '№', 'Телефон', 'Доп. параметр 1', and 'Доп. параметр 4'. It contains two rows of phone numbers: 77771234567 and 77011234567. A yellow callout box with the text 'Телефоны добавились в Вашу рассылку' points to the 'Телефон' column.
- Текст СМС:** A section for entering the main and additional SMS text, with options for 'Основная СМС' and 'Дополнительная СМС'. A yellow callout box with the text '3. Если нужно задать дополнительные настройки для Вашей смс - рассылки' points to this section.
- Заголовки смс:** A section for selecting a header, with options like 'Beeline/NEO', 'kazinfo', and 'Kcell/Activ'. A yellow callout box with the text '1. Далее Вам необходимо выбрать заголовки для смс - сообщений' points to this section.
- Дата и время СМС - рассылки:** A section for selecting the delivery time, with options for 'Немедленно' and 'В определенную дату и время'. A yellow callout box with the text '2. Выбрать дату и время рассылки' points to this section.
- Другие настройки:** A section for additional settings, including 'Плавная рассылка' and 'Отправить не больше'.
- Тип смс:** A section for selecting the SMS type, with options for 'Обычная смс' and 'Flash смс'.

At the bottom of the window, there are two buttons: 'Добавить СМС - рассылку' (with a green checkmark icon) and 'Закрыть окно' (with a red X icon). The status bar at the very bottom shows 'КазИнфоТех АЦП ©', 'Связь с сервером установлена', 'Ваш баланс: 86 смс', 'Логин: sas', and 'ФИО: fil'.

Добавление новой СМС – рассылки с шаблонным текстом

Теперь Вам необходимо набрать текст Вашего смс - сообщения

Эта кнопка позволяет перекодировать весь Ваш набранный текст в латиницу (например, привет - privet)

Здесь отображается полная статистика по Вашему смс - сообщению

После того как Вы набрали текст смс - сообщения и другие параметры, нажмите на кнопку "Добавить рассылку"

№	Телефон	Доп. параметр 1	Доп. параметр 2	Доп. параметр 3	Доп. параметр 4
1	77771234567				
2	77011234567				

Статистика:
Кол-во символов: 17
Кол-во смс: 1
Язык смс: кириллица

Добавить СМС - рассылку

Добавление новой СМС – рассылки с шаблонным текстом

После нажатия кнопки "Добавить рассылку" появится проверочное окно. Проверьте еще раз внимательно все параметры Вашей рассылки

Эта кнопка позволяет просмотреть как будет выглядеть Ваше смс-сообщение на мобильном телефоне абонента

Если все параметры смс-рассылки Вас устраивают, нажмите кнопку "Добавить рассылку". После этого Ваша смс-рассылка будет выполнена.

Проверка информации
ВНИМАНИЕ!!! Проверьте информацию.
Нажав кнопку "Добавить рассылку", Вы соглашаетесь с условиями Договора.

ДАННЫЕ ПО СМС - РАССЫЛКЕ

Основная СМС

- Текст основной СМС: Тестовая рассылка
- Язык основной СМС: кириллица
- Тип СМС: Обычная смс
- Заголовок СМС для NEO/Beeline: kazinfo
- Заголовок СМС для Kcell: 905321234567
- Дата начала СМС рассылки: Немедленно
- Режим сокращения доп. параметров: Выключен

Предварительный просмотр сообщений

Добавить рассылку Продолжить редактирование

КазИнфоТех АЦП © Связь с сервером установлена Ваш баланс: 84 смс Логин: sas ФИО: fil

Добавление новой СМС – рассылки с шаблонным текстом

The interface includes a menu bar with 'Подключение', 'Рассылки', 'Отчеты', 'Входящие сообщения', 'Окна', and 'Помощь'. Below the menu is a toolbar with various icons. The main area is divided into several sections:

- Телефоны:** A table with columns for phone numbers and parameters.
- Текст СМС:** A section for entering the main and additional SMS text, including a 'Тестовая рассылка' (Test campaign) field and a 'Перекодировать текст в латиницу' (Encode text to Latin) button.
- Заголовки смс:** Fields for 'Beeline/NEO' and 'Kcell/Activ'.
- Дата и время СМС - рассылки:** Radio buttons for 'Немедленно' (Immediately) and 'В определенную дату и время' (At a specific date and time).
- Другие настройки:** Checkboxes for 'Плавная рассылка' (Smooth campaign) and 'Отправить не больше' (Send no more than) with a rate per minute.
- Тип смс:** Radio buttons for 'Обычная смс' (Standard SMS) and 'Flash смс' (Flash SMS).
- Статистика:** A box showing 'Кол-во символов: 17', 'Кол-во смс: 1', and 'Язык смс: кириллица'.

At the bottom, there are buttons for 'Добавить СМС - рассылку' (Add SMS - campaign) and 'Закреть окно' (Close window). The status bar at the very bottom shows: 'Связь с сервером установлена' (Connection to server established), 'Ваш баланс: 84 смс' (Your balance: 84 SMS), 'Логин: sas' (Login: sas), and 'ФИО: fil' (Full name: fil).

Добавление новой смс – рассылки с индивидуальным текстом для каждого абонента

- Добавим новую рассылку с индивидуальным текстом для каждого абонента. Каждое сообщение помимо основного текста будет содержать имя, фамилию абонента и сумму долга
- Телефоны, имена, фамилии и сумму долга абонентов мы будем брать из файла Excel

Добавление новой SMS – рассылки с индивидуальным текстом для каждого абонента

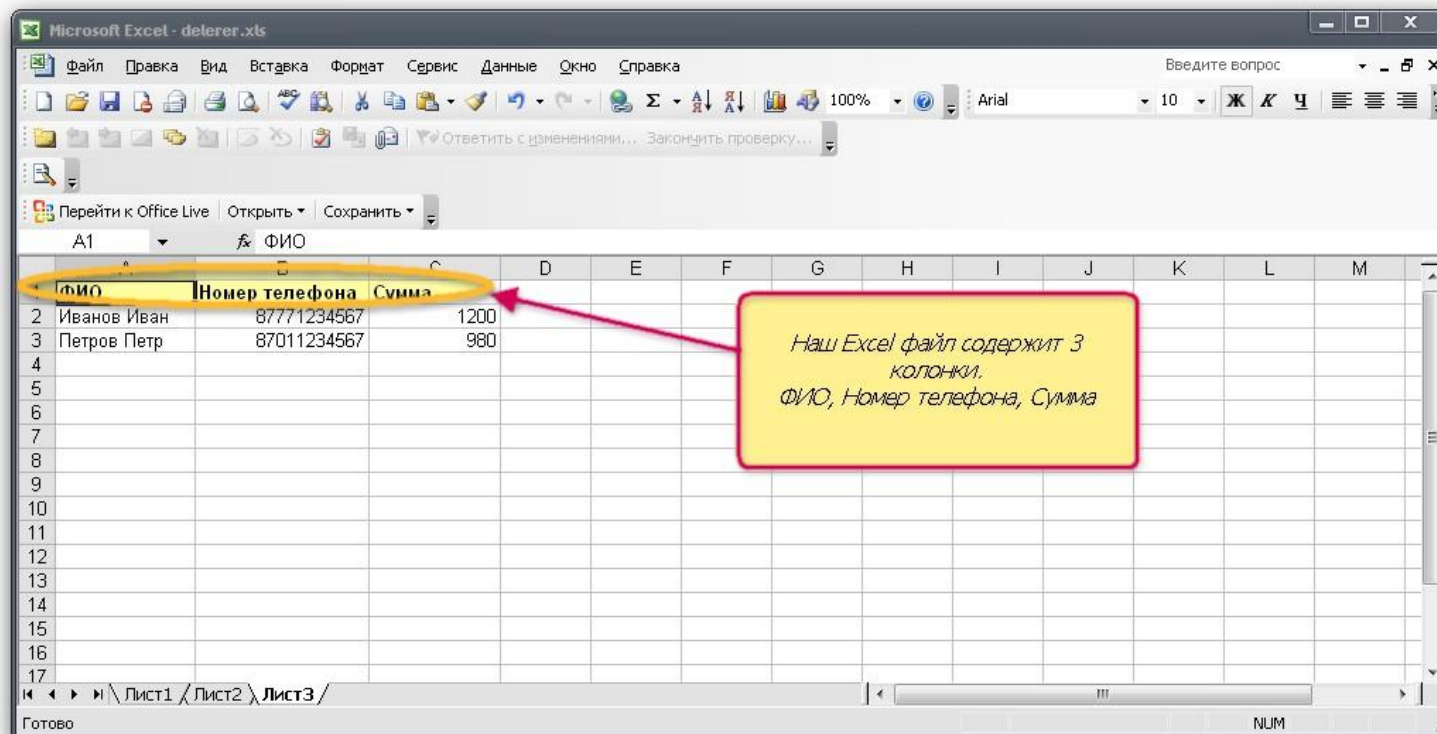

Добавление новой SMS – рассылки с индивидуальным текстом для каждого абонента

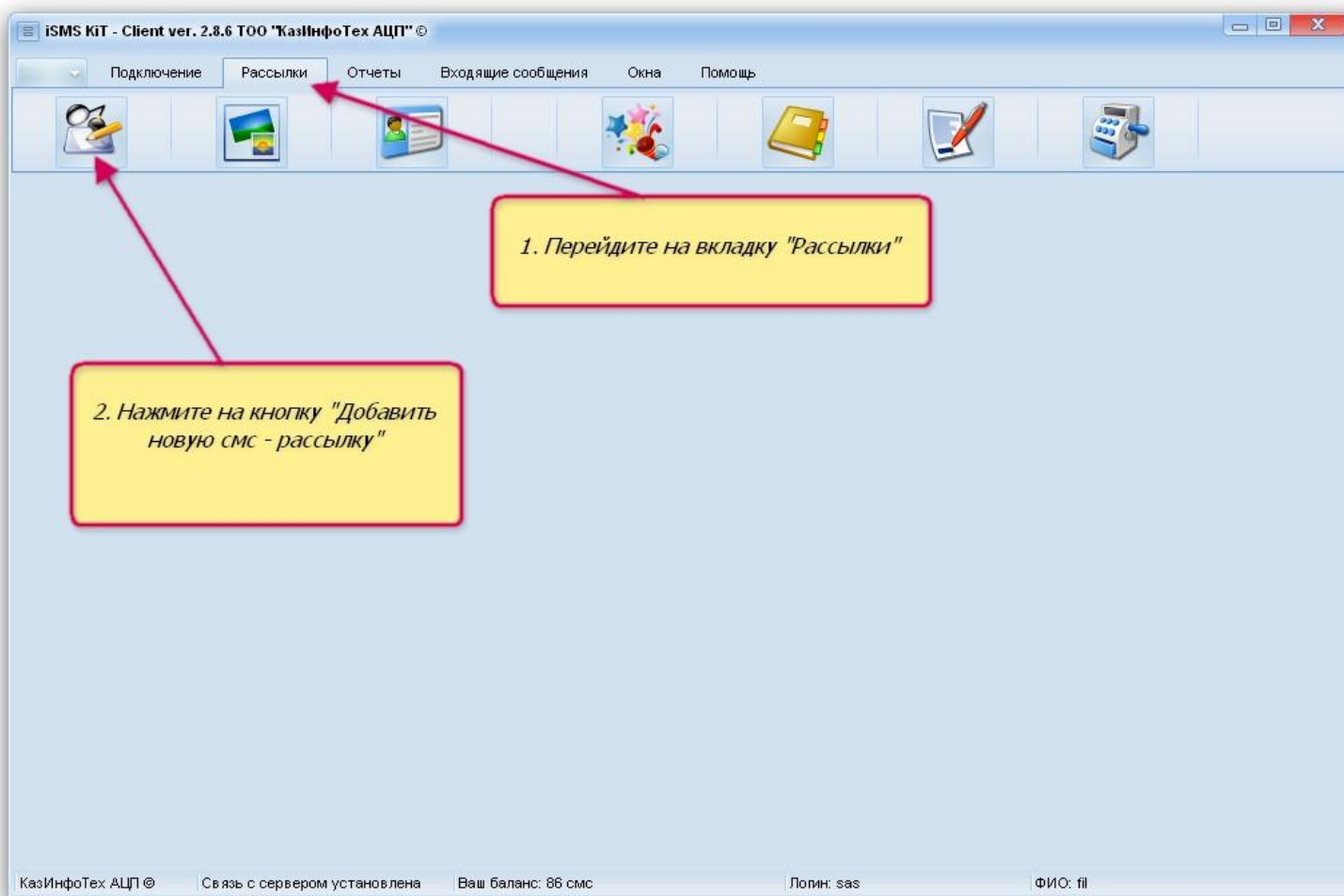

Добавление новой SMS – рассылки с индивидуальным текстом для каждого абонента

The main window is titled "Добавить новую SMS рассылку #1". It has a "Телефоны:" section with a "Добавить телефоны" button. A red arrow points from this button to a yellow callout box that says: "1. Нажмите кнопку 'Добавить телефоны'". A dropdown menu is open, showing options: "Добавить телефоны вручную", "Добавить телефоны из текстового файла", "Добавить телефоны из файла Excel", "Добавить телефоны из адресной книги", and "Добавить телефоны из прошлых рассылок". A red arrow points from the "Добавить телефоны из файла Excel" option to another yellow callout box that says: "2. Так как наш список абонентов находится в файле Excel, нажимаем на пункт меню 'Добавить телефоны из файла Excel'".

The interface also includes fields for "Основная SMS" and "Дополнительная SMS", a "Основной текст SMS:" section with "Шаблоны" and "Добавить доп. параметры" buttons, and a "Восстановить текст в латиницу" button. At the bottom, there are buttons for "Добавить SMS - рассылку" (with a green checkmark) and "Закрыть окно" (with a red X). The status bar at the very bottom shows "КазИнфоТех АЦП ©", "Связь с сервером установлена", "Ваш баланс: 84 смс", "Логин: sas", and "ФИО: fil".

Добавление новой СМС – рассылки с индивидуальным текстом для каждого абонента

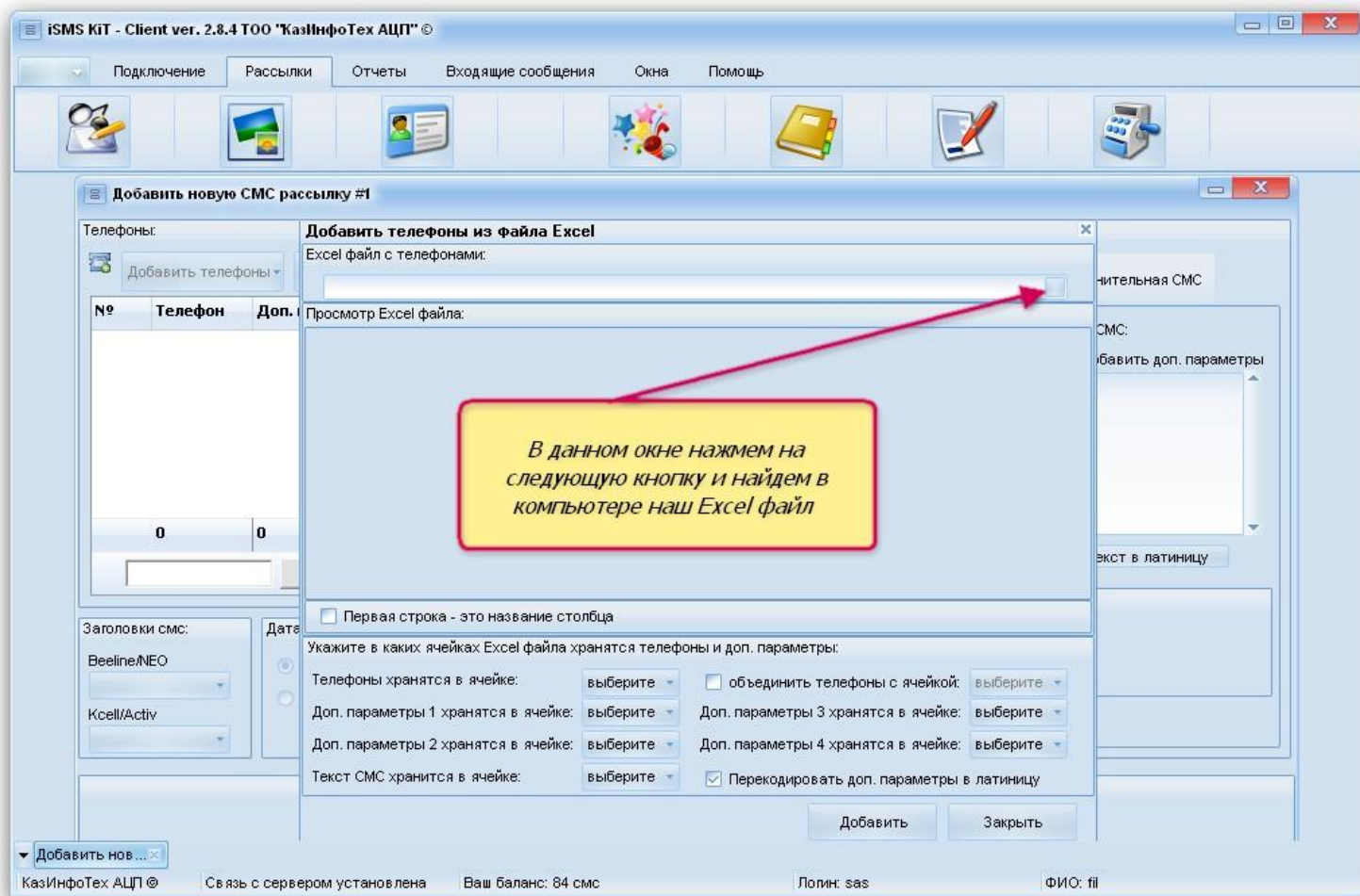

Добавление новой СМС – рассылки с индивидуальным текстом для каждого абонента

Наш файл загрузился в программу. Теперь настроим параметры

Укажем в какой ячейке находятся телефоны абонентов

Укажем в какой ячейке находится ФИО и занесем ФИО в доп. параметр 1

Укажем в какой ячейке находится сумма долга и занесем сумму долга в доп. параметр 2

На каком листе размещаются наши данные

После того как мы указали все настройки. Нажмем кнопку Добавить

А	В	С
ФИО	Номер	Сумма
Иванов Иван	87771234567	1200
Петров Петр	87011234567	980

Добавление новой СМС – рассылки с индивидуальным текстом для каждого абонента

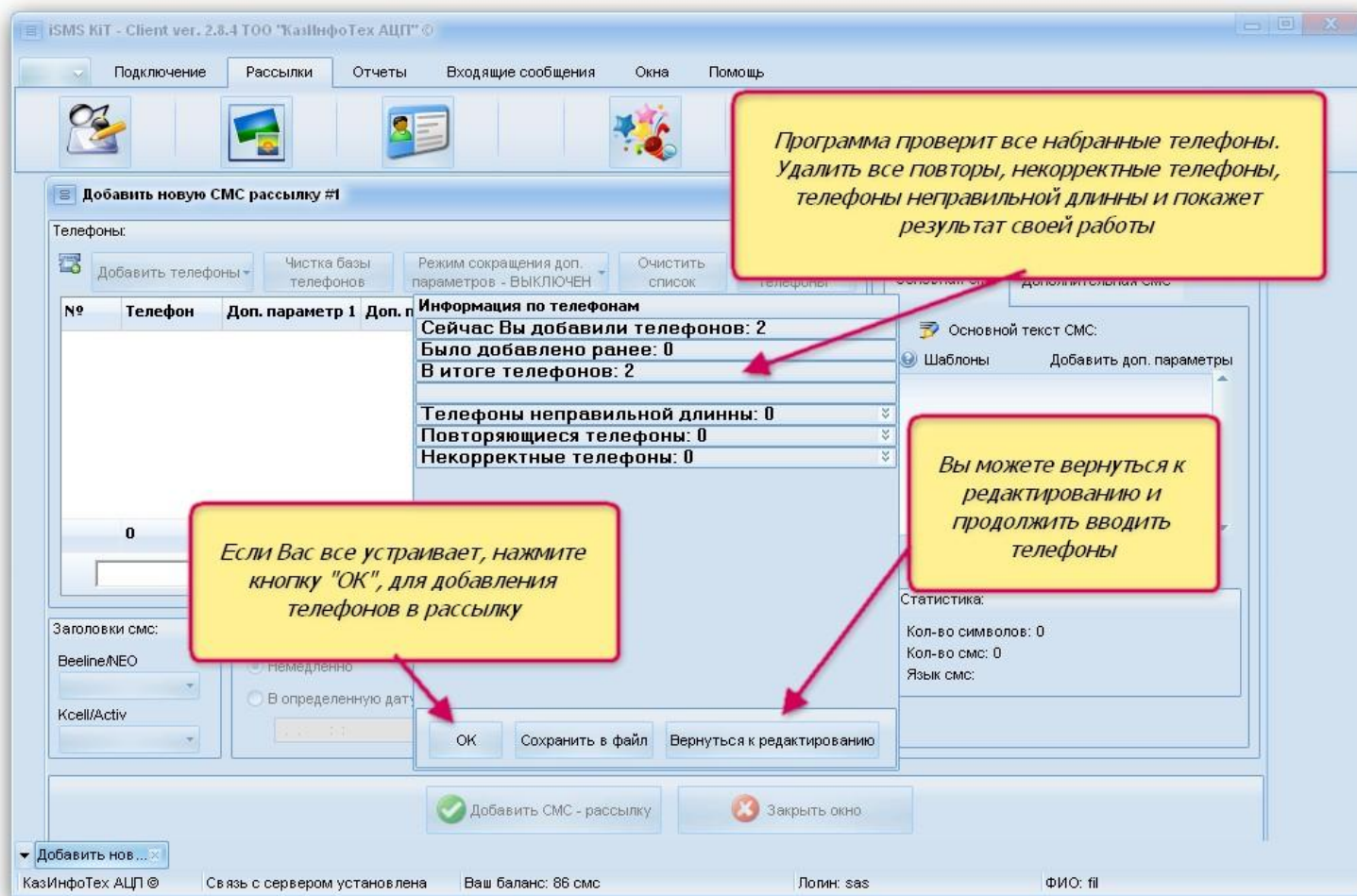

Добавление новой СМС – рассылки с индивидуальным текстом для каждого абонента

Телефоны и доп. параметры (в нашем случае это ФИО и Сумма долга) добавились в рассылку

№	Телефон	Доп. параметр 1	Доп. параметр 2	Доп. параметр 3
1	77771234567	Ivanov Ivan	1200	
2	77011234567	Petrov Petr	980	

Зададим заголовки для СМС - сообщения

Зададим дату и время рассылки

Если необходимо зададим дополнительные настройки

Добавить СМС - рассылку

Закреть окно

КазИнфоТех АЦП © Связь с сервером установлена Ваш баланс: 84 СМС Логин: sas ФИО: fil

Добавление новой SMS – рассылки с индивидуальным текстом для каждого абонента

Теперь необходимо добавить текст sms - сообщения. Например, мы хотим добавить такой текст "Здравствуйте, Иванов Иван. Ваш долг составляет 1200 тг." Для каждого абонента свое ФИО и сумма долга

На том месте где мы хотим добавить ФИО, нажмем на кнопку "Добавить доп. параметры" и в меню нажмем на кнопку "Добавить доп. параметр 1" (так как ФИО у нас находится в доп. параметре 1")

№	Телефон	Имя	Сумма
1	77771234567	Ivanov Ivan	1200
2	77011234567	Petrov Petr	980

Дополнительная SMS

текст SMS:

Здравствуйте,

Добавить доп. параметры

Перекодировать текст в латиницу

Статистика:

- Кол-во символов: 14
- Кол-во sms: 1
- Язык sms: кириллица

Добавить SMS - рассылку

Закреть окно

КазИнфоТех АЦП © | Связь с сервером установлена | Ваш баланс: 84 sms | Логин: sas | ФИО: fi

Добавление новой SMS – рассылки с индивидуальным текстом для каждого абонента

В том месте где мы хотим указать сумму долга нажимаем на кнопку "Добавить доп. параметры" и в меню нажимаем "Добавить доп. параметр 2" (так как сумма долга у нас находится в доп. параметре 2)

Телефоны:

№	Телефон	Доп. параметр 1	Доп.
1	77771234567	Ivanov Ivan	1200
2	77011234567	Petrov Petr	980

Текст SMS:

Основная SMS:

Дополнительная SMS:

Статистика:

Кол-во символов: 48
Кол-во sms: 1
Язык sms: кириллица

Добавить SMS - рассылку | Закрыть окно

КазинфоТех АЦП © | Связь с сервером установлена | Ваш баланс: 84 sms | Логин: sas | ФИО: fil

Добавление новой SMS – рассылки с индивидуальным текстом для каждого абонента

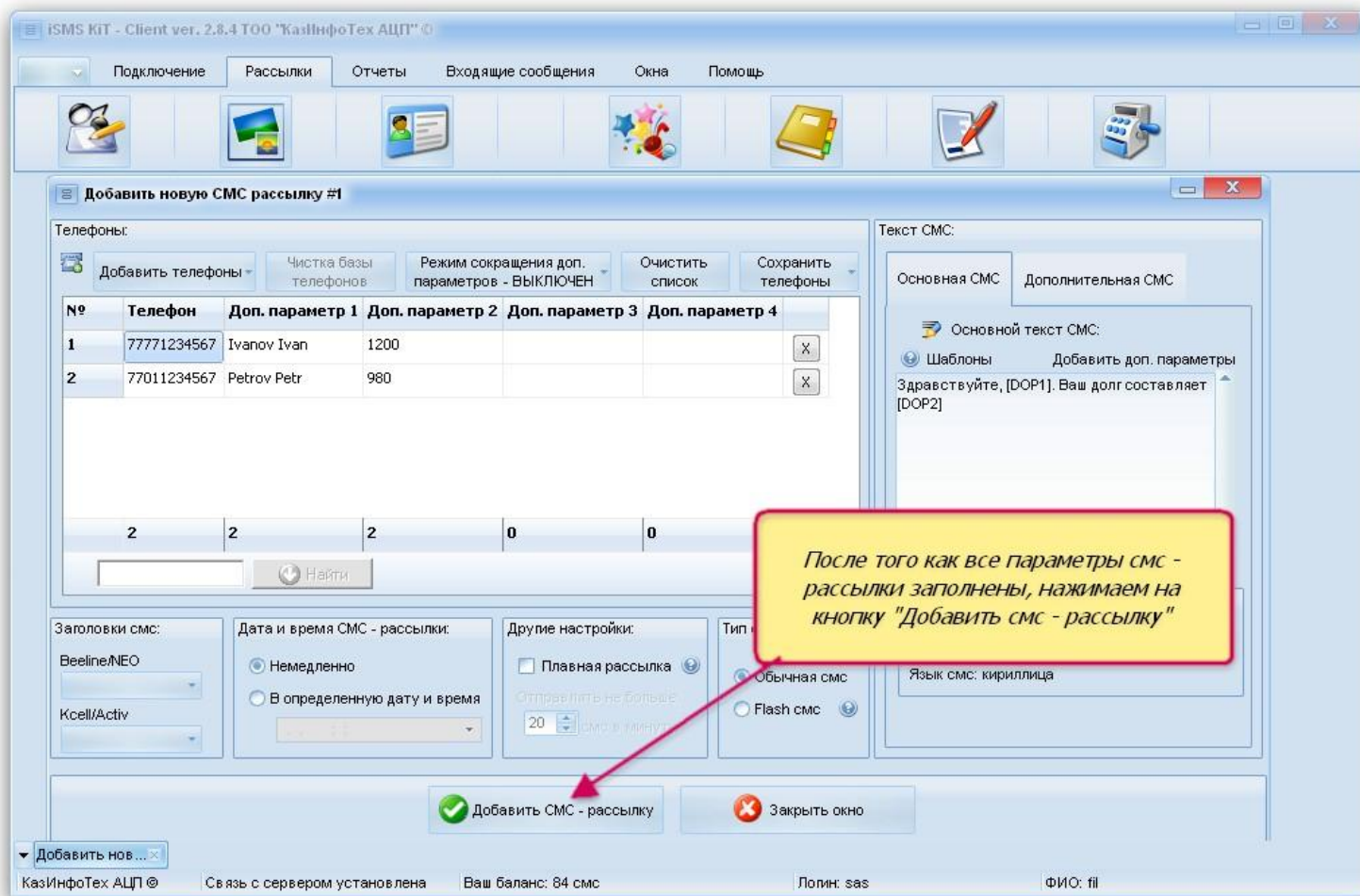

Добавление новой СМС – рассылки с индивидуальным текстом для каждого абонента

После нажатия кнопки "Добавить рассылку" появится проверочное окно. Проверьте еще раз внимательно все параметры Вашей рассылки

Эта кнопка позволяет посмотреть как будет выглядеть Ваше СМС-сообщение на мобильном телефоне абонента

ВНИМАНИЕ!!! Проверьте информацию.
Нажав кнопку "Добавить рассылку". Вы соглашаетесь с условиями Договора.

ДАННЫЕ ПО СМС - РАССЫЛКЕ

Основная СМС

- Текст основной СМС: Тестовая рассылка
- Язык основной СМС: кириллица
- Тип СМС: Обычная смс
- Заголовок СМС для NEO/Beeline: kazinfo
- Заголовок СМС для Kcell: 905321234567
- Дата начала СМС рассылки: Немедленно
- Режим сокращения доп. параметров: Выключен

Предварительный просмотр сообщений

Добавить рассылку

Продолжить редактирование

Если все параметры СМС-рассылки Вас устраивают, нажмите кнопку "Добавить рассылку". После этого Ваша СМС-рассылка будет выполнена.

КазИнфоТех АЦП © Связь с сервером установлена Ваш баланс: 84 СМС Логин: sas ФИО: fil

Добавление новой SMS – рассылки с индивидуальным текстом для каждого абонента

